

TRIBUNALE DI FROSINONE - G.E. Dott.ssa SIMONA DI NICOLA
Esecuzione Immobiliare R.G.E. 67/2023 - CTU Architetto PAOLO VENDITTI
fabbricato al Foglio 31 Particella 2135 e terreno Particella 2134 di Frosinone.

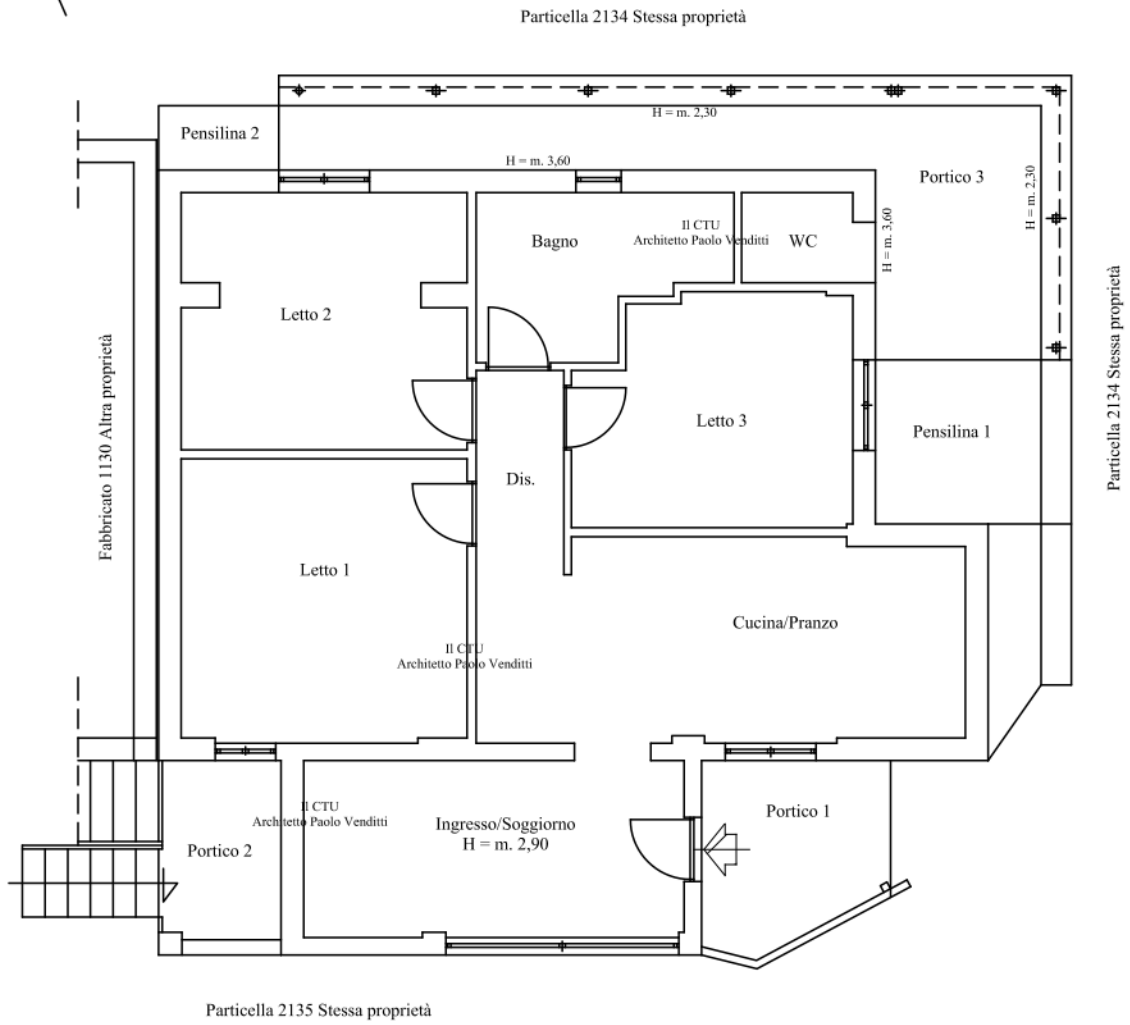

PLANIMETRIA PIANO TERRA

Il CTU
Architetto Paolo Venditti

Rapp. 1:100



0 1 2 3

