

TRIBUNALE DI FROSINONE - G.E. Dott.ssa SIMONA DI NICOLA  
 Esecuzione Immobiliare R.G.E. 67/2023 - CTU Architetto PAOLO VENDITTI  
 fabbricato al Foglio 31 Particella 2135 e terreno Particella 2134 di Frosinone.

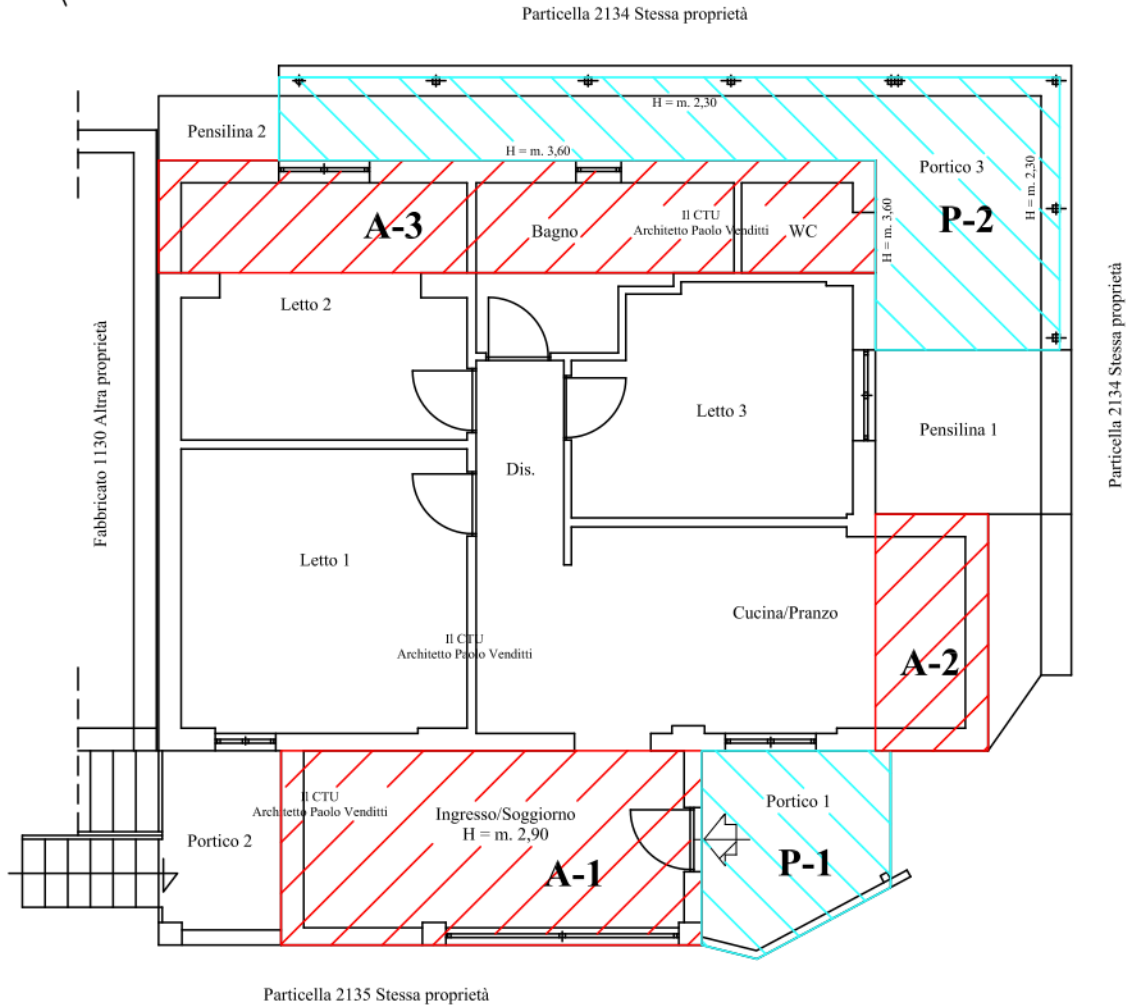

**PLANIMETRIA PIANO TERRA**

<b>A-1</b>	Superficie Lorda (S.L.) mq. 14,30 in difformità dal P.D.C. n. 10378 del 03.12.2007, per incremento della consistenza, da superficie non residenziale (s.n.r.) del Portico ad abitazione
<b>A-2</b>	Superficie Lorda (S.L.) mq. 4,88 in difformità dal P.D.C. n. 10378 del 03.12.2007, per incremento della consistenza, da superficie non residenziale (s.n.r.) del Lavatoio ad abitazione
<b>A-3</b>	Superficie Lorda (S.L.) mq. 14,10 in difformità dal P.D.C. n. 10378 del 03.12.2007, per incremento della consistenza, della superficie dell'abitazione approvata con il progetto.
<b>P-1</b>	Superficie Lorda (S.L.) mq. 5,90 in difformità dal P.D.C. n. 10378 del 03.12.2007, per incremento della consistenza della superficie non residenziale (s.n.r.).
<b>P-2</b>	Superficie Lorda (S.L.) mq. 17,40 in difformità dal P.D.C. n. 10378 del 03.12.2007, per incremento della consistenza della superficie non residenziale (s.n.r.).

Il CTU  
 Architetto Paolo Venditti

Rapp. 1:100

