

N=15700

E=62200

1 Particella: 29

Comune: (AP) SANT'ELPIDIO A MARE
Foglio: 33
Scala originale: 1:2000
Dimensione cornice: 534.000 x 378.000 metri
Protocollo pratica T293470/2022
31-Ago-2022 18:14:3

**Agenzia del Territorio
CATASTO FABBRICATI
Ufficio Provinciale di
Ascoli**

Dichiarazione protocollo n. AP0340295 del 05/12/2007

Planimetria di u.i.u. in Comune di Sant'elpidio A Mare

Strada Monte Travaglioso

civ.

Identificativi Catastali:

Sezione:
Foglio: 33
Particella: 29
Subalterno: 3

Compilata da:

Basso Oreste

Iscritto all'albo:
Geometri

Prov. Ascoli

N. 456

Scheda n. 1

Scala 1:200

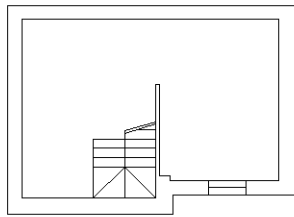

piano interrato

(H=ml.2,40)

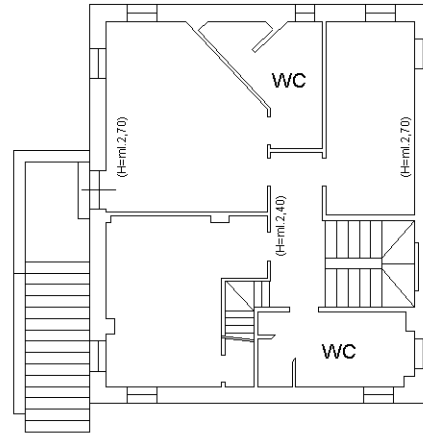

piano primo

(H=ml.2,70-2,40)

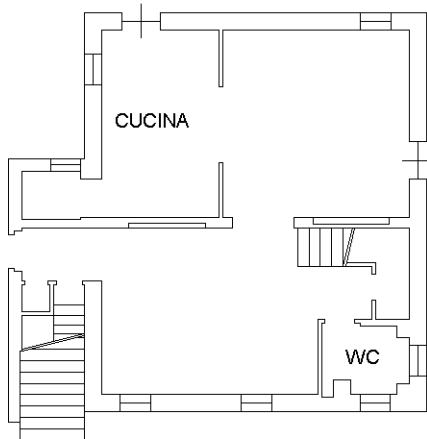

piano terra

(H=ml.2,70)

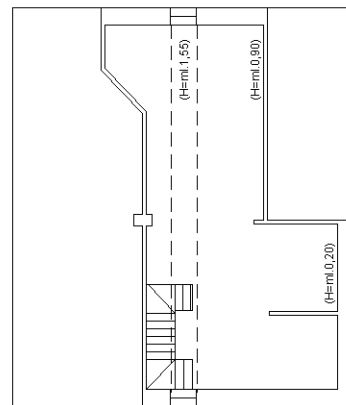

piano secondo

(sottotetto)

(H=ml.1,55-0,20)

data _____

il tecnico incaricato



Ultima planimetria in atti

Catasto dei Fabbricati - Situazione al 31/08/2022 - Comune di SANTELPIDIO A MARE(1324) - < Foglio 33 - Particella 29 - Subalterno 3 >
STRADA MONTE TRAVAGLIOSO Piano S1-T - 1-2

MODULARIO
a.c.n. 497



MINISTERO DELLE FINANZE
DIPARTIMENTO DEL TERRITORIO
CATASTO EDILIZIO URBANO (RDL 13-4-1939, n. 652)

MOD. BN (CE)

LIRE
200

Planimetria di u.i.u. in Comune di S. ELPIDIO A MARE via MONTE TRAVAGLIOSO civ. S.N.C.

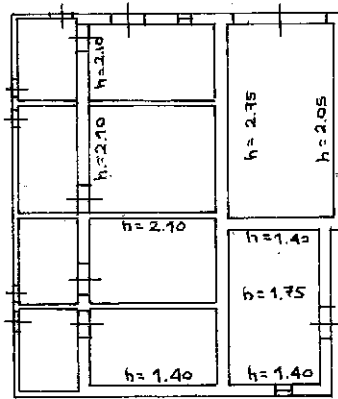

PT.

ORIENTAMENTO

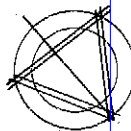

SCALA DI 1:

Regio - Istituto Poligrafico e Zecca dello Stato - P.V.

Catasto Edilizio Urbano - Situazione al 31/08/2022 - Comune di SANTELPIDIO A MARE (I324) - < Foglio 33 - Particella 29 - Subalterno 4 >
STRADA MONTE TRAVAGLIOSO n. SNC Piano T

Dichiarazione di N.C.
Denuncia di variazione
Ultima planimetria in atti

Compilata dal **GEOMETRA**

RISERVATO ALL'UFFICIO

Data presentazione: 07/02/2001 - Data: 31/08/2022
Totale schede: 1 - Formato di acquisizione: A4C
n. 29 sub. 4

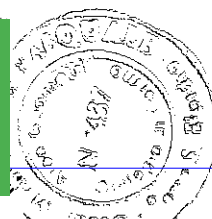

MODULARIO
a r.f. n. 497



MINISTERO DELLE FINANZE
DIPARTIMENTO DEL TERRITORIO
CATASTO EDILIZIO URBANO (RDL 13-4-1939, n. 652)

MOD. BN (CE)

LIRE
200

Planimetria di u.i.u. in Comune di S. ELPIDIO A MARE via MONTETRAVAGLIOSO civ. S.N.C.



H=150

P.T.

ORIENTAMENTO

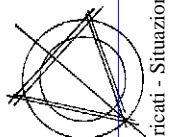

SCALA DI 1:

invar 01
Catasto del Fabbricati - Situazione 31/08/2022 - Comune di SANTELPIDIO A MARE (1324) - < Foglio 33 - Particella 29 - Subalterno 5 >
STRADA MONTE TRAVAGLIOSO n. SNC Piano T

Dichiarazione di N.C.
Denuncia di variazione

Compilata dal **GEOMETRA**
(Titolo, cognome e nome)
MARINELLI PASQUALE

RISERVATO ALL'UFFICIO

Ultima planimetria in atti
Identificativi catastali
Data presentazione: 07/02/2001 - Data: 31/08/2022 - n. T291360 - Richiedente: GNNGTN62B23C632C
Totale scheda 1 - Formato di acquisizione: A4 (210x297) - Formato stampa richiesto: A4 (210x297)
n. 29 sub. 5

Iscritto all'albo dei **GEOMETRI**
FERMO n. 437
data 30 11 2000 Firma *P. Marinelli*

