

**Agenzia del Territorio
CATASTO FABBRICATI
Ufficio Provinciale di
Bologna**

Dichiarazione protocollo n. BO0212328 del 05/12/2006

Planimetria di u.i.u. in Comune di Bologna

Via Berengario Da Carpi

civ. 6

Identificativi Catastali:

Sezione:

Foglio: 268

Particella: 262

Subalterno: 10

Compilata da:

Gobbi Stefano

Iscritto all'albo:
Geometri

Prov. Bologna

N. 2559

Scheda n. 1

Scala 1:200

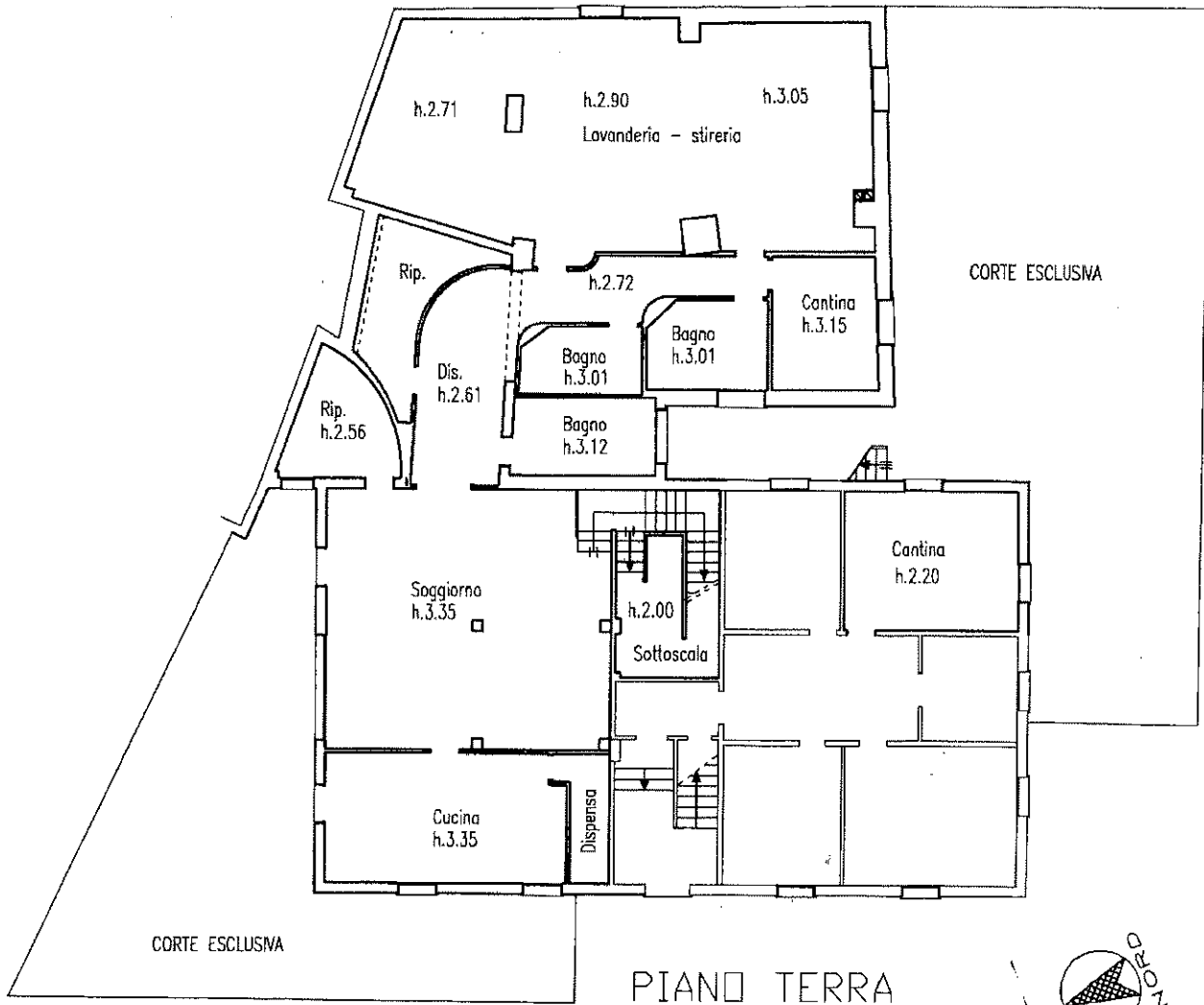

PIANO TERRA

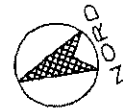

num 01

Catasto dei Fabbricati - Situazione al 10/11/2021 - Comune di BOLOGNA(A944) - < Foglio 268 - Particella 595 >
Firmato D:\BOM\BENEFICED\460\B7\ARB\B7E07E.P.A. NG CA 3 Serial#: 4efde0b56bd864eb7747bed09217fcab

Ultima planimetria in atti

Data: 10/11/2021 - n. T18718 - Richiedente: BNLSRG65L05E289U

Totale schede: 2 - Formato di acquisizione: A4(210x297) - Formato stampa richiesto: A4(210x297)



**Agenzia del Territorio
CATASTO FABBRICATI
Ufficio Provinciale di
Bologna**

Dichiarazione protocollo n. BO0212328 del 05/12/2006

Planimetria di u.i.u. in Comune di Bologna

Via Berengario Da Carpi

civ. 6

Identificativi Catastali:

Sezione:

Foglio: 268

Particella: 262

Subalterno: 10

Compilata da:
Gobbi Stefano

Iscritto all'albo:
Geometri

Prov. Bologna

N. 2559

Scheda n. 2

Scala 1:200

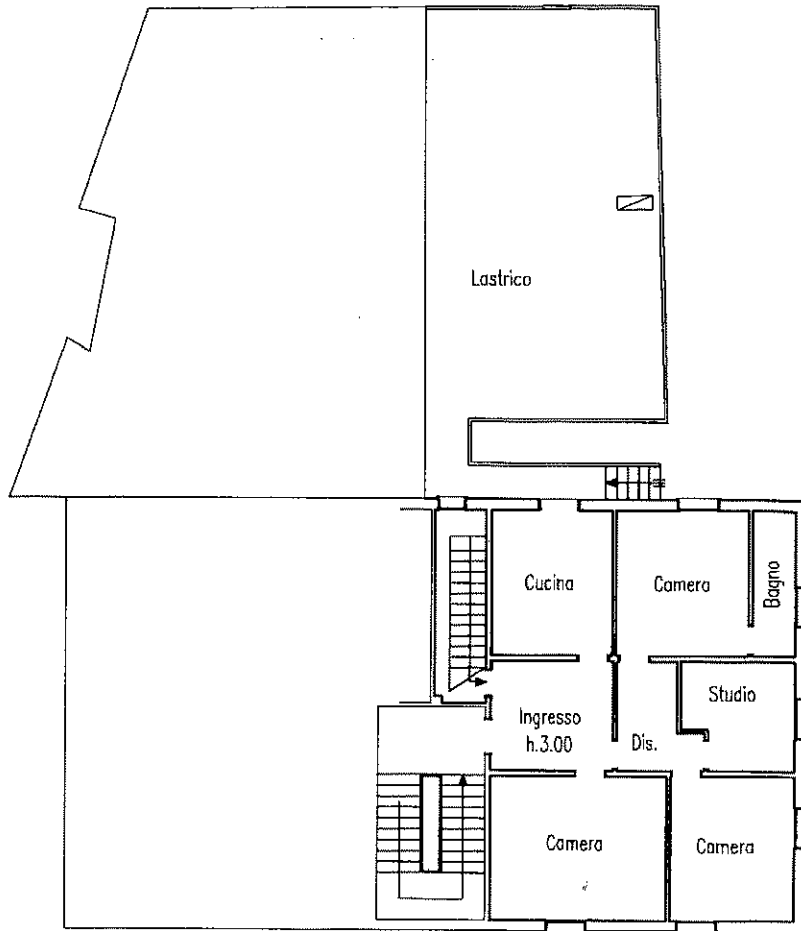

PIANO PRIMO



Ultima planimetria in atti

Data: 10/11/2021 - n. T18718 - Richiedente: BNLSRG65L05E289U

Totale schede: 2 - Formato di acquisizione: A4(210x297) - Formato stampa richiesto: A4(210x297)

10/11/2021

Catasto dei Fabbricati - Situazione al 10/11/2021 - Comune di BOLOGNA(A944) - < Foglio 268 - Particella 595 >
Firmato DA **BARBARA BATTAROLI** S.P.A. NG CA 3 Serial#: 4e7de0b68b864eb7747bed09217cab

