

SC geometrie

Geom. SIMONETTA CRESTI

Via delle Terme,4 53100 Siena Tel.Fax. 0577.40716 cell.389.2718318

TRIBUNALE DI SIENA
SEZIONE ESECUZIONI IMMOBILIARI

E.I. 227/2016

Promossa da

nei confronti di

Relazione attività condotte dall'ausiliario CTU per verifiche catastali e redazione APE

All.4- Planimetria catastale F° 89, particella 3, Sub.4

Siena, lì 12.04.2021

II CTU
Geom. Simonetta Cresti



MODULARIO
F. rig. rend. 487



MINISTERO DELLE FINANZE
DIPARTIMENTO DEL TERRITORIO
CATASTO EDILIZIO URBANO (RDL 13-4-1939, n. 652)

IRF
200

Planimetria di u.i.u. in Comune di SOVICILLE via Loc. Le Reniere CIV.

ESTRATTO DI MAPPA SECONDO CATASTO TERRENI
COMUNE DI SOVICILLE
Foglio 89 - Particella 3
SCALA 1 / 2000

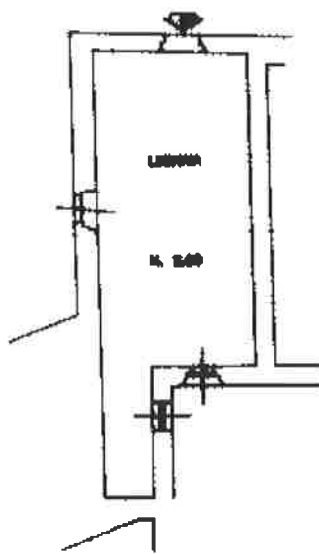
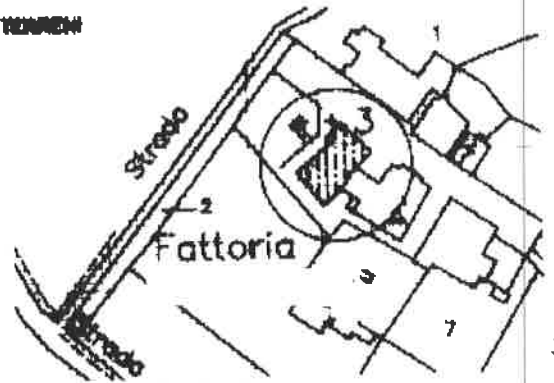

PIANO SEMINTERRATO

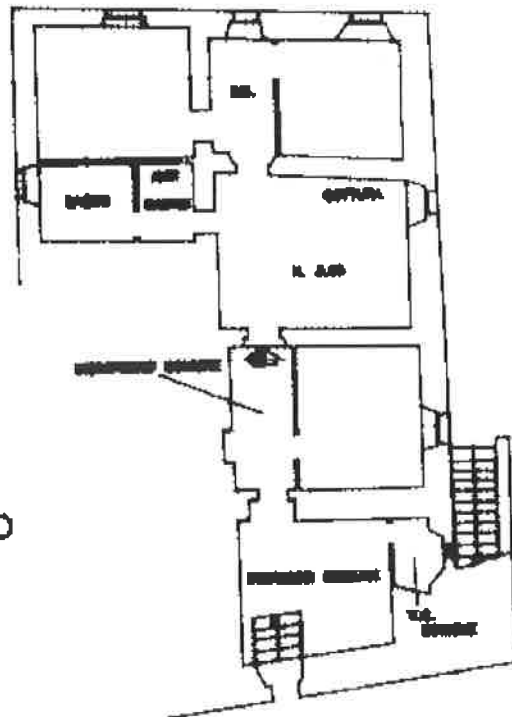

PIANO TERRENO

ORIENTAMENTO



SCALA DI 1/2000

RISERVATO ALL'UFFICIO

Ultima planimetria in atti
Data presentazione: 25/11/1997
Totale schede: 89
Formato di acquisizione: A4 (210x297)
n. 3 sub. 4

Compilata dal geometra
STEFANO ROSSI
(nome, cognome e nome)
Data: 06/04/2021
Firma

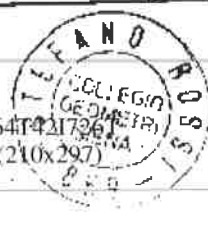

Catasto di Sovicille - Situazione al 06/04/2021 - Comune di SOVICILLE (1877) - < Foglio: 89 - Particella: 3 - Subalterno: 4 >
Firmato da: CRSSNT64T42I726T

