

SC geometrie

**Geom. SIMONETTA CRESTI**

Via delle Terme,4 53100 Siena Tel.Fax. 0577.40716 cell.389.2718318

**TRIBUNALE DI SIENA**  
**SEZIONE ESECUZIONI IMMOBILIARI**

E.I. 227/2016

Promossa da

nei confronti di

**Relazione attività condotte dall'ausiliario CTU per verifiche catastali e redazione APE**

All.5- Planimetria catastale F° 89, particella 3, Sub.5

Siena, li 12.04.2021

   
Il CTU  
Geom. Simonetta Cresti

Pi 00688260520

.mail [simonetta.cresti@geopec.it](mailto:simonetta.cresti@geopec.it)

C.F. CRSSNT64T421726T



MODULARIO  
F. rig. rand. 487



MINISTERO DELLE FINANZE  
DIPARTIMENTO DEL TERRITORIO  
**CATASTO EDILIZIO URBANO** (ROL 13-4-1939, n. 652)

MOD. BN (CEU)

I RE  
200

Planimetria di u.i.u. in Comune di SOVICILLE via Loc. Le Reniere Civ. ....

ESTRATTO DI MAPPA REGIONALE CATASTO TERRITORIALE

COMUNE DI SOVICILLE

Foglio 89 - Particella 3

SCALA 1 / 2 0 0 0

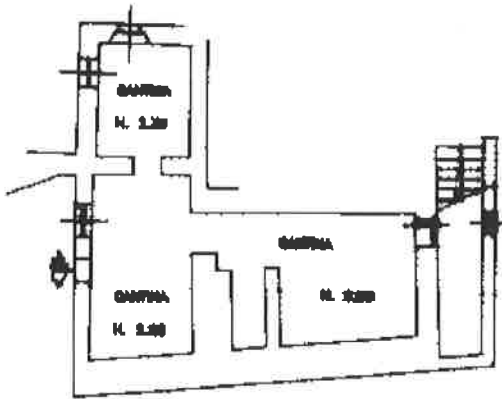
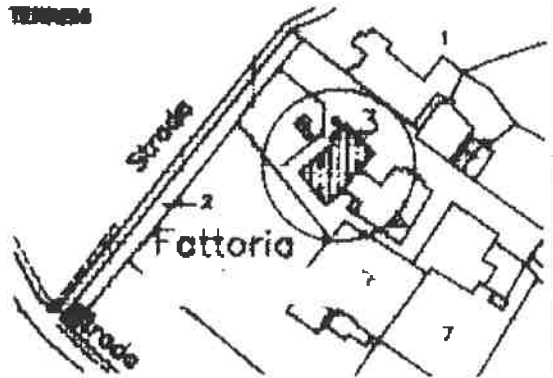

PIANO SEMINTERRATO

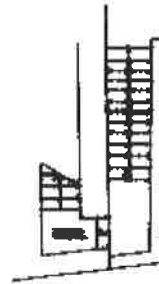

PIANO TERRENO

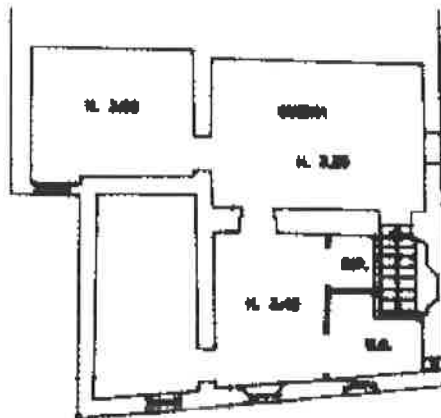

PIANO PRIMO

ORIENTAMENTO

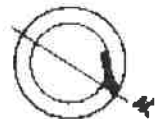

SCALA DI 1 : 200

Dichiarazione di N.C.   
Denuncia di variazione   
Ultima planimetria in atti

Compilato dal geometra  
STEFANO ROSSI  
(Titolo, cognome e nome)

RISERVATO ALL'UFFICIO

Data presentazione: 25/11/1997 - Data: 06/04/2021 - n. T248070 - Richiedente: CRSSNT64T42I726T  
Totale schede: 1 - Formato di acquisizione: STENO - Formato stampa: STENO - Richiesto: A4 (210x297)

data 19 SET. 1997 Firma [Signature]



Catasto dei Fabbricati - Situazione al 06/04/2021 - Comune di SOVICILLE (1877) - Foglio: 89 - Particella: 3 - Subalterno: 5 >  
Firmato OS (CRAS) NS (MIS) TE (AFEN) RE (AR) RA (PSC) S (PA) NG CA 3 Senia# 6a7a7308a1c00f182d18161285f3136b

