

TRIBUNALE DI SIENA
SEZIONE ESECUZIONI IMMOBILIARI

E.I. 227/2016

Promossa da

nei confronti di

Relazione attività condotte dall'ausiliario CTU per verifiche catastali e redazione APE

All.7- Planimetria catastale F° 89, particella 33

Siena, lì 12.04.2021

Il CTU
Geom. Simonetta Cresti





MINISTERO DELLE FINANZE

DIREZIONE GENERALE DEL CATASTO E DEI SERVIZI TECNICI ERARIALI

ACCERTAMENTO GENERALE DELLA PROPRIETA' IMMOBILIARE URBANA

(R. DECRETO LEGGI 15 APRILE 1939 - XVII N° 652)

Planimetria degli immobili urbani denunciati con la Scheda N° 7681373

Comune Sovicille

Vicinita' "Le Reniere" Seguere cognome, nome, paternita' del solo primo intestatario

ACCERTAMENTO GENERALE DELLA PROPRIETA' IMMOBILIARE URBANA

(R. D. L. 13 aprile 1939 - XVII, n. 652)

COMUNE di Sovicille

Taloncino di riscontro DELLA SCHEDA NUMERO

7681373

AVVERTENZA: Il presente taloncino deve essere incollato a cura del dichiarante sulla planimetria (riproducente la unita' immobiliare denunciata con la presente scheda) da presentare al sensi dell'articolo 7 del R. D. L. 13 aprile 1939 - XVII, n. 652.

P.T.

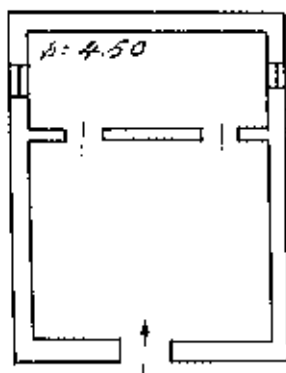

Cielo -
Terra -

Part. 23
H. 1. 2000

Confine: ditte sopra intestate da ogni lato

ORIENTAMENTO



SCALA di 1:200.

Compilata da://

Arch: Bruno Basso
(Titolo, nome e cognome del tecnico)

Iscritto all'Albo degli Architetti...
della Provincia di Siena

Data 28 maggio 1940 Firma ...