

30

92

27 FEB 2018

Riscosso Euro 0,26
per rilascio copia att

Riscosso Euro 0,26
per rilascio copia att



COMUNE DI GELA
(Provincia Caltanissetta)
SETTORE TERRITORIO
Servizio Condono



CONCESSIONE EDILIZIA IN SANATORIA N. 1001 DEL 15 GEN. 2018

Ditta: ~~XXXXXXXXXX~~

IL DIRIGENTE DEL SETTORE

VISTI:

- L'istanza di condono presentata dalla ditta: ~~XXXXXXXXXX~~ nato a Gela il 07/03/1918 prot. n.69385-86 del 30/09/1986 avente per oggetto: N. 4 fabbricati distinti con le lettere "A", "B", "C", "D" adibiti ad abitazione, magazzini, stalla, sala trattenimenti danzanti, bar, pizzeria e relativi ampliamenti eseguiti in questo Comune su suolo in C/da Spina Santa, S.S. 115 angolo con S.P. 51 distinto in catasto al fg. n.218 part. 511 sub 2.
- Viste le domande presentate da ~~XXXXXXXXXX~~ ai sensi delle leggi R.S. 7/80 e 70/81, registrate rispettivamente al protocollo generale del Comune di Gela in data 15/01/1980 e 14/11/1980 ai nn. 1568-3862;
- Visto il parere della 1^a Commissione di Recupero del 28/04/1988;
- Vista la vigente legislazione statale e regionale in materia urbanistica;
- Richiamato l'art. 31 della legge 47/85 e successive modifiche e l'art.26 della L.R.37/85;
- Premesso che, per gli "abusi" oggetto della presente Concessione in Sanatoria, è stata predisposta precedente Concessione erroneamente numerata con il numero 14 del 03/12/1988 a nome della ditta ~~XXXXXXXXXX~~ e mai rilasciata;
- Considerato che il richiedente proprietario della domanda di condono sopracitata è deceduto.
- L'atto di vendita relativo al appezzamenti di terreno del 31/07/1969 redatto dal notaio Seca Cristoforo ricevuto in Gela registrato in Gela il 06/08/1969 al n.12095;
- L'atto di Donazione Notaio Cancilleri Giuseppe del 30/10/1990 repertorio n. 34936 raccolta n. 8843 registrato a Gela in data 16/11/1990 al n. 2222;
- La visura catastale n.T 95865 del 21/12/2017;
- Il N.O. della Soprintendenza prot. 6305 del 20/09/2017;
- Il parere dell'Ufficiale sanitario rosso con nota prot. n.499 del 17/06/2009, con il quale si autorizza altresì lo scarico dei reflui;
- Il pagamento degli oneri concessori dovuti;
- Il versamento dell'oblazione dovuta;
- La dichiarazione sostitutiva resa dall'attuale proprietario per gli effetti della legge 724/94 art.39 comma 1 u. Cpv. sostituito dall'art.2 comma 37 lett. b della legge 662/96;
- La determina di approvazione del Dirigente dott. ing. Nunzio Renato Mauro del 09/11/2009;
- La determina di approvazione del Dirigente dott. ing. Orazio Marino del 11/01/2018.

Rilascia la presente

CONCESSIONE EDILIZIA IN SANATORIA

Al sensi e per gli effetti dell'art.31 della legge 47/85, dell'art.26 della legge regionale 37/85 e s.m.i. a favore del Signor:

- ~~XXXXXXXXXX~~ nato a Gela il 07/02/1957 residente in - GELA- Via Venezuela n. 5 - C.F.: ~~XXXXXXXXXX~~
 - ~~XXXXXXXXXX~~ in comunione legale dei beni;
 - Relativa al fabbricato distinto con la lettera "A" ad uso sala trattenimenti danzanti, bar e pizzeria eseguiti in questo Comune su suolo in C/da Spina Santa, S.S. 115 angolo S.P. 51 distinto in catasto al fg. n.218 part.511 sub 2.
- La presente concessione viene rilasciata alle seguenti condizioni:
E' Fatto altresì obbligo alla ditta di richiedere il certificato di abitabilità e/o agibilità secondo la normativa vigente.
Costituisce parte integrante della presente concessione edilizia in sanatoria la seguente documentazione grafica: tavola unica, planimetrie, piante, prospetti e sezione.
La presente viene rilasciata fatti salvi i diritti dei terzi.

Arch. Marco Maria Marcello Insulla
Piazza Trento n° 18 93012 GELA (CL)
Cell. 393-5101990

Avverso il presente provvedimento è ammesso fare ricorso giurisdizionale al Tribunale Amministrativo Regionale competente entro sessanta giorni dalla data in cui l'interessato ne viene a conoscenza.

L'istruttore amministrativo
Scioglione Carmela

Il responsabile del Servizio Condono
Geom. Orazio Marino



Il direttore
ing. dot. Orazio Marino

(E MIGLIORE)
L'ISTRUTTORE DIRETTIVO CONTABILE

Fine elenco	
E 3011 2 E 00 181015017 EURO 845 40 LIO FATTI N 2 E 15017 PER ACCONTO COMPENSO CAUSA D.URGO A C/COMUNE DI GELVA	
Dati di dettaglio	

per: LIO FATTI N 2 E 15017 PER ACCONTO COMPENSO CAUSA D.URGO A C/COMUNE DI GELVA

importo netto:	845,40
importo IVA:	0,00
importo totale:	845,40
anno:	2018

ACCREDITO CIC BANCA SIO codice IBAN: IT3210308882330100000011128
Il pagamento deve essere effettuato presso:

UNICREDIT SPA S/RL VIA S. ANTONIO 101 93012 GELA
di informare che con il mandato n. 1818 del 28/03/2018 è stato prelevato presso il titolare:

83015 GELVA (CL)
VIA S. ANTONIO 101
93012 GELA (CL)
UNICREDIT SPA S/RL

Arch. Marco Maria Marcello Insulla
Piazza Trento n° 18 93012 GELA (CL)
Cell. 393-5101990



AVVISO DI PAGAMENTO

Allegato "E1"

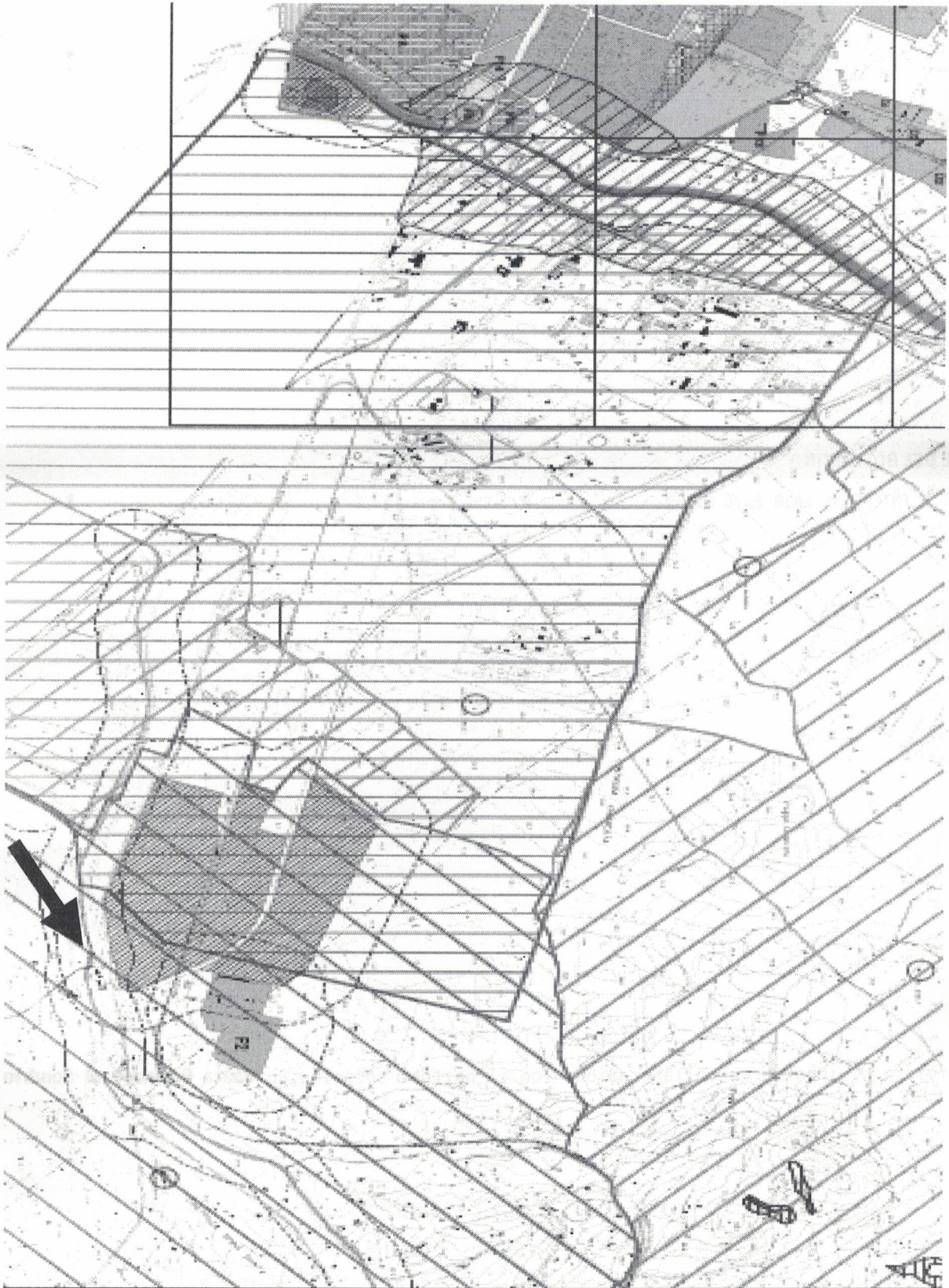



COMUNE DI GELA
PROVINCIA DI CALTANISSETTA

ESTRATTO PER RIASSUNTO DELL'ATTO DI MATRIMONIO

L'ufficiale di Stato Civile

Visto l'art. 450 c. 2 C.C. e gli artt. 106 e 108 c. 1 D.P.R. 3/11/2000, n. 396
Visto il registro degli atti di matrimonio di questo Comune

CERTIFICA

che:

~~XXXXXXXXXX~~

nato il 20/12/1972 a GELA (CL)

~~XXXXXXXXXX~~

nata il 23/09/1976 a GELA (CL)

hanno contratto matrimonio in data 01/09/2003 in GELA

Atto di Matrimonio Anno 2003 Parte 2 Serie A N. 297 del Comune di GELA

Annotazioni:

Con dichiarazione resa nell'atto di matrimonio controscritto gli sposi hanno scelto il regime della separazione dei beni.

Il presente certificato non può essere prodotto agli organi della pubblica amministrazione o ai privati gestori di pubblici servizi. (Art. 15, comma 1, lettera a, Legge 12 novembre 2011, n. 183)

Rilasciato in esenzione diritti ai sensi art. 110 c.1 D.P.R. 396/2000 ad uso del richiedente

GELA, lì 13/03/2024

~~XXXXXXXXXX~~
INTEGRO COMPILA



L'ufficiale di Stato Civile
Riccardo Averna

Firma autografa omessa ai sensi dell'art. 3 del D.Lgs. n. 39/1993

Cassa Nazionale di Previdenza e Assistenza
Fornero
via E. O. Vicini 8
00199 Roma (RM)
Codice Fiscale: 80027380984

CORTE (part.lla 510)

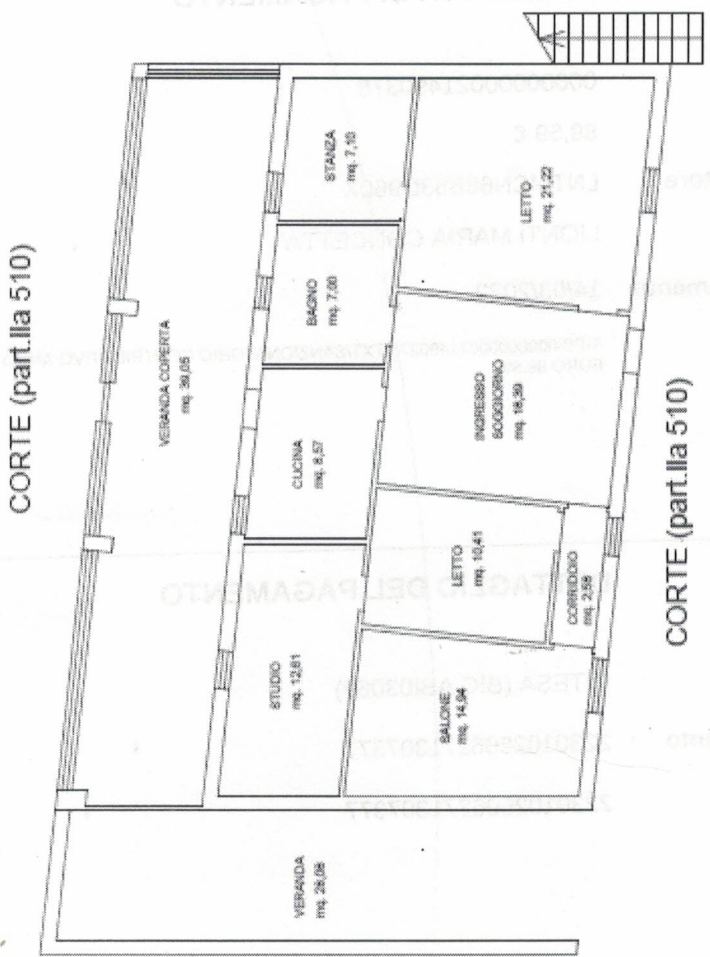

CORTE (part.lla 510)

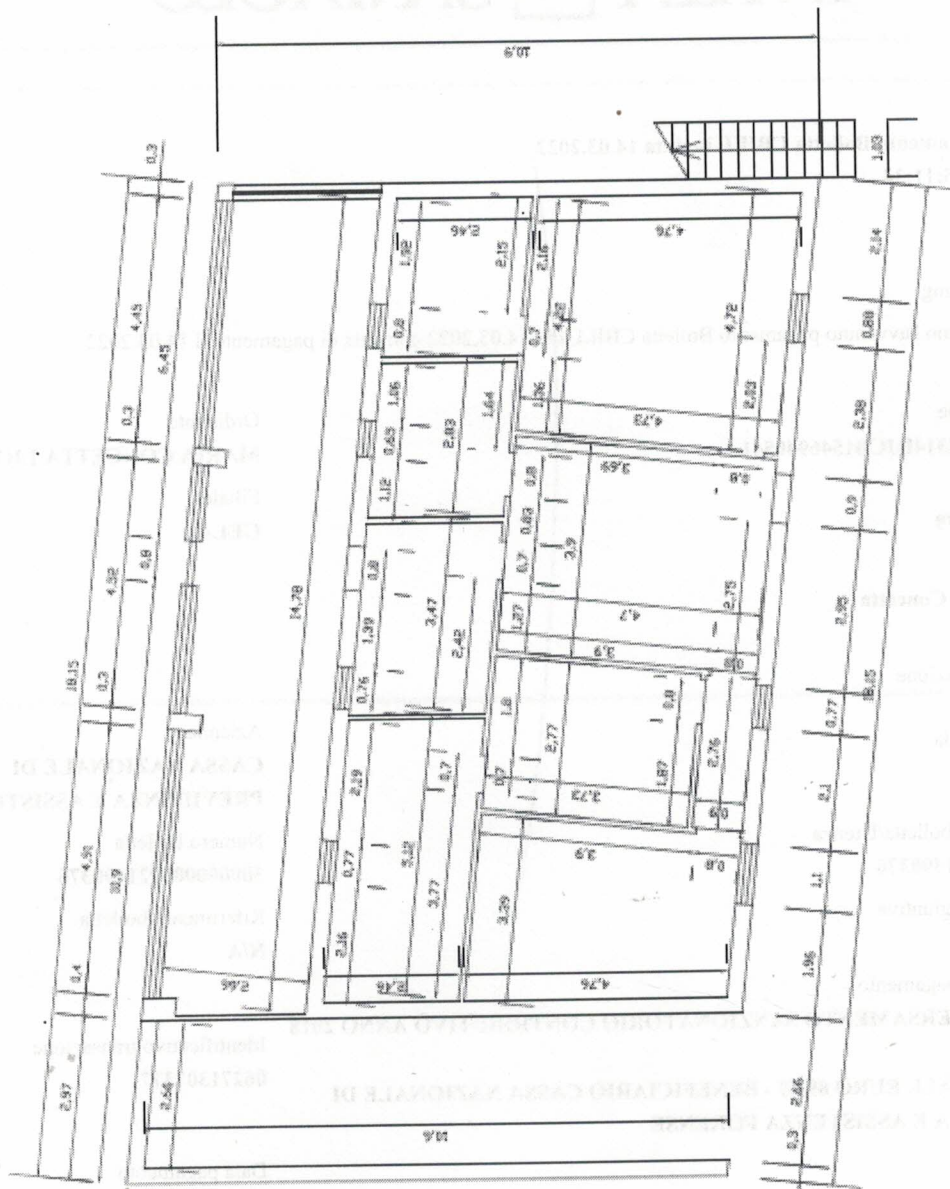

ATTESTATO DI PRESTAZIONE ENERGETICA DEGLI EDIFICI
 CODICE IDENTIFICATIVO: 20240312-085007-13259 VALIDO FINO AL: 12/03/2034

DATI GENERALI

<p>Destinazione d'uso</p> <p><input checked="" type="checkbox"/> Residenziale <input type="checkbox"/> Non residenziale</p> <p>Classificazione D.P.R. 412/93: E1(1) abitazioni adibite a residenza con carattere continuativo</p>	<p>Oggetto dell'attestato</p> <p><input type="checkbox"/> Intero edificio <input checked="" type="checkbox"/> Unità immobiliare <input type="checkbox"/> Gruppo di unità immobiliari</p> <p>Numero di unità immobiliari di cui è composto l'edificio: 2</p>	<p><input type="checkbox"/> Nuova costruzione <input checked="" type="checkbox"/> Passaggio di proprietà <input type="checkbox"/> Locazione <input type="checkbox"/> Ristrutturazione importante <input type="checkbox"/> Riqualificazione energetica <input type="checkbox"/> Altro:</p>
--	--	--

Dati identificativi

Regione: Sicilia Comune: Gela (CL) Cod. Istat: 085007 Indirizzo: Contrada Spinassento, snc CAP: 93012 Piano: Terra - Interna Coord. GIS: Lat: 37.052434 ; Long: 14.314471	Zona climatica: B Anno di costruzione: 1980 Superficie utile riscaldata (m ²): 106,16 Superficie utile raffrescata (m ²): 0,00 Volume lordo riscaldato (m ³): 392,48 Volume lordo raffrescato (m ³): 0,00
--	--

Comune catastale		GELA		Sezione		Foglio		218		Particella		510	
Subalterni	da	2	a	2	da	a	da	a	da	a	da	a	
Altri subalterni													

Servizi energetici presenti

<input checked="" type="checkbox"/> Climatizzazione invernale	<input type="checkbox"/> Ventilazione meccanica	<input type="checkbox"/> Illuminazione
<input type="checkbox"/> Climatizzazione estiva	<input checked="" type="checkbox"/> Prod. acqua calda sanitaria	<input type="checkbox"/> Trasporto di persone o cose

PRESTAZIONE ENERGETICA GLOBALE E DEL FABBRICATO

La sezione riporta l'indice di prestazione energetica globale non rinnovabile in funzione del fabbricato e dei servizi energetici presenti, nonché la prestazione energetica del fabbricato, al netto del rendimento degli impianti presenti.

<p>Prestazione energetica del fabbricato</p> <table style="width: 100%;"> <tr> <th style="width: 50%;">INVERNO</th> <th style="width: 50%;">ESTATE</th> </tr> <tr> <td style="text-align: center;"> </td> <td style="text-align: center;"> </td> </tr> <tr> <td style="text-align: center;"> </td> <td style="text-align: center;"> </td> </tr> </table>	INVERNO	ESTATE					<p>Prestazione energetica globale</p> <div style="text-align: center;"> <p>↑ Più efficiente</p> <p>↓ Meno efficiente</p> </div> <div style="border: 2px solid black; padding: 5px; text-align: center; margin-top: 10px;"> <p>EDIFICIO A ENERGIA QUASI ZERO</p> <p>CLASSE ENERGETICA E</p> <p>EP_{gl,nren} 124,83 kWh/m² anno</p> </div>	<p>Riferimenti</p> <p>Gli immobili simili a questo avrebbero in media la seguente classificazione:</p> <p>Se nuovi: A1 (52,60)</p> <p>Se esistenti: E (124,83)</p>
INVERNO	ESTATE							

ATTESTATO DI PRESTAZIONE ENERGETICA DEGLI EDIFICI

CODICE IDENTIFICATIVO: 20240312-085007-15239 VALIDO FINO AL: 12/03/2034



PRESTAZIONE ENERGETICA DEGLI IMPIANTI E CONSUMI STIMATI

La sezione riporta l'indice di prestazione energetica rinnovabile e non rinnovabile, nonché una stima dell'energia consumata annualmente dall'immobile secondo un uso standard.

Prestazioni energetiche degli impianti e stima dei consumi annui di energia

FONTI ENERGETICHE UTILIZZATE		Quantità annua consumata in uso standard (specificare unità di misura)	Indici di prestazione energetica globali ed emissioni
<input checked="" type="checkbox"/>	Energia elettrica da rete	1.610,00 kWh	Indice della prestazione energetica non rinnovabile $EP_{gl,non}$ kWh/m ² anno 124,83
<input checked="" type="checkbox"/>	Gas naturale	1.019,00 Sm ³	
<input type="checkbox"/>	GPL		Indice della prestazione energetica rinnovabile $EP_{gl,ren}$ kWh/m ² anno 7,13
<input type="checkbox"/>	Carbone		
<input type="checkbox"/>	Gasolio e Olio combustibile		Emissioni di CO ₂ kg/m ² anno 26,03
<input type="checkbox"/>	Biomasse solide		
<input type="checkbox"/>	Biomasse liquide		
<input type="checkbox"/>	Biomasse gassose		
<input type="checkbox"/>	Solare fotovoltaico		
<input type="checkbox"/>	Solare termico		
<input type="checkbox"/>	Eolico		
<input type="checkbox"/>	Teleriscaldamento		
<input type="checkbox"/>	Teleraffrescamento		
<input type="checkbox"/>	Altro (specificare)		

RACCOMANDAZIONI

La sezione riporta gli interventi raccomandati e la stima dei risultati conseguibili, con il singolo intervento o con la realizzazione dell'insieme di essi, esprimendo una valutazione di massima del potenziale di miglioramento dell'edificio o immobile oggetto dell'attestato di prestazione energetica.

RIQUALIFICAZIONE ENERGETICA E RISTRUTTURAZIONE IMPORTANTE

INTERVENTI RACCOMANDATI E RISULTATI CONSEGUIBILI

Codice	TIPO DI INTERVENTO RACCOMANDATO	Comporta una Ristrutturazione importante	Tempo di ritorno dell'investimento anni	Classe Energetica Raggiungibile con l'intervento ($EP_{gl,area}$ kWh/m ² anno)	CLASSE ENERGETICA raggiungibile se si realizzano tutti gli interventi raccomandati
REN2	Intervento su infissi	NO	26,00	E (118,88)	A4 23,06 (kWh/m ² anno)
REN3	Intervento su impianti di climatizzazione invernale	NO	8,00	A3 (24,62)	

ATTESTATO DI PRESTAZIONE ENERGETICA DEGLI EDIFICI

CODICE IDENTIFICATIVO: 20240312-061007-15259 VALIDO FINO AL: 12/03/2034



ALTRI DATI ENERGETICI GENERALI

Energia esportata	0,00 kWh/anno	Vettore energetico:	Energia elettrica
-------------------	---------------	---------------------	-------------------

ALTRI DATI DI DETTAGLIO DEL FABBRICATO

V - Volume riscaldato	392,48	m ³
S - Superficie disperdente	271,25	m ²
Rapporto S/V	0,691	
EP _{H,nd}	10,70	kWh/m ² anno
A _{colati} /A _{sup utile}	0,0410	-
Y _{te}	0,2325	W/m ² K

DATI DI DETTAGLIO DEGLI IMPIANTI

Servizio energetico	Tipo di impianto	Anno di installazione	Codice catasto regionale impianti termici	Vettore energetico utilizzato	Potenza nominale kW	Efficienza media stagionale	EPren	EPrenn
Climatizzazione Invernale	SIMULATO IN QUANTO ASSENTE					0,74	0,00	95,26
Climatizzazione estiva								
Produzione acqua calda sanitaria	Boiler elettrico	2020	Non presente	Energia Elettrica	1,20	0,36	7,13	29,57
Impianti combinati								
Produzione da fonte rinnovabile								
Ventilazione meccanica								
Illuminazione								
Trasporto persone o cose								

L'ISTRUTTORE DIRETTIVO CONTABILE
(E. MIGLIORE)

ATTESTATO DI PRESTAZIONE ENERGETICA DEGLI EDIFICI

CODICE IDENTIFICATIVO: 20240312-083007-13259 VALIDO FINO AL: 12/03/2024



INFORMAZIONI SUL MIGLIORAMENTO DELLA PRESTAZIONE ENERGETICA

La sezione riporta informazioni sulle opportunità, anche in termini di strumenti di sostegno nazionali o locali, legate all'esecuzione di diagnosi energetiche e interventi di riqualificazione energetica, comprese le ristrutturazioni importanti.

Per gli interventi raccomandati si potranno utilizzare le detrazioni stabilite dalla Legge di bilancio 2024 per il miglioramento dell'efficienza energetica degli edifici.

SOGGETTO CERTIFICATORE

<input type="checkbox"/> Ente/Organismo pubblico	<input checked="" type="checkbox"/> Tecnico abilitato	<input type="checkbox"/> Organismo/Società
--	---	--

Nome e Cognome / Denominazione	Marco Maria Marcello Insulla
Indirizzo	Viale Cortemaggiore, 162 - 93012 - GELA (CL)
E-mail	insulla@gmail.com
Telefono	3935101990
Titolo	Architetto
Ordine/iscrizione	Ordine Architetti Caltanissetta al n. 495
Dichiarazione di indipendenza	Il sottoscritto certificatore, consapevole delle responsabilità assunte ai sensi degli artt. 359 e 481 del Codice Penale, DICHIARA di aver svolto con indipendenza ed imparzialità di giudizio l'attività di Soggetto Certificatore del sistema edificio impianto oggetto del presente attestato e l'assenza di conflitto di interessi ai sensi dell'art.3 del D.P.R. 16 aprile 2013, n. 75.
Informazioni aggiuntive	Iscritto albo regionale certificatori Regione Sicilia al n. 10407

SOPRALLUOGHI E DATI DI INGRESSO

È stato eseguito almeno un sopralluogo/rilievo sull'edificio obbligatorio per la redazione del presente APE	SI
---	----

SOFTWARE UTILIZZATO

Il software utilizzato risponde ai requisiti di rispondenza e garanzia di scostamento massimo dei risultati conseguiti rispetto ai valori ottenuti per mezzo dello strumento di riferimento nazionale?	SI
Ai fini della redazione del presente attestato è stato utilizzato un software che impieghi un metodo di calcolo semplificato?	NO

Il presente attestato è reso, dal sottoscritto, in forma di dichiarazione sostitutiva di atto notorio ai sensi dell'articolo 47 del D.P.R. 445/2000 e dell'articolo 15, comma 1 del D.Lgs 192/2005 così come modificato dall'articolo 12 del D.L 63/2013.

Data di emissione: 12/03/2024



Firma e timbro del tecnico o firma digitale

Arch. Marco Maria Marcello Insulla
Piazza Trento n° 18 93012 GELA (CL)
Cell. 393-5101990

ATTESTATO DI PRESTAZIONE ENERGETICA DEGLI EDIFICI

CODICE IDENTIFICATIVO: 20240312-083007-15259 VALIDO FINO AL: 12/03/2034



LEGENDA E NOTE PER LA COMPILAZIONE

Il presente documento attesta la **prestazione** e la **classe energetica** dell'edificio o dell'unità immobiliare, ovvero la quantità di energia necessaria ad assicurare il comfort attraverso i diversi servizi erogati dai sistemi tecnici presenti, in condizioni convenzionali d'uso. Al fine di individuare le potenzialità di miglioramento della prestazione energetica, l'attestato riporta informazioni specifiche sulle prestazioni energetiche del fabbricato e degli impianti. Viene altresì indicata la classe energetica più elevata raggiungibile in caso di realizzazione delle misure migliorative consigliate, così come descritte nella sezione "raccomandazioni" (pag.2).

PRIMA PAGINA

Informazioni generali: tra le informazioni generali è riportata la motivazione alla base della redazione dell'APE. Nell'ambito del periodo di validità, ciò non preclude l'uso dell'APE stesso per i fini di legge, anche se differenti da quelli ivi indicati.

Prestazione energetica globale (EP_{gl}, nren): fabbisogno annuale di energia primaria non rinnovabile relativa a tutti i servizi erogati dai sistemi tecnici presenti, in base al quale è identificata la classe di prestazione dell'edificio in una scala da A4 (edificio più efficiente) a G (edificio meno efficiente).

Prestazione energetica del fabbricato: indice qualitativo del fabbisogno di energia necessario per il soddisfacimento del comfort interno, indipendente dalla tipologia e dal rendimento degli impianti presenti. Tale indice dà un'indicazione di come l'edificio, d'estate e d'inverno, isola termicamente gli ambienti interni rispetto all'ambiente esterno. La scala di valutazione qualitativa utilizzata osserva il seguente criterio:

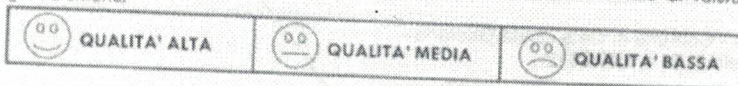

I valori di soglia per la definizione del livello di qualità, suddivisi per tipo di indicatore, sono riportati nelle Linee guida per l'attestazione energetica degli edifici di cui al decreto previsto dall'articolo 6, comma 12 del d.lgs. 192/2005.

Edificio a energia quasi zero: edificio ad altissima prestazione energetica, calcolata conformemente alle disposizioni del decreto legislativo 19 agosto 2005, n. 192 e del decreto ministeriale sui requisiti minimi previsto dall'articolo 4, comma 1 del d.lgs. 192/2005. Il fabbisogno energetico molto basso o quasi nullo è coperto in misura significativa da energia da fonti rinnovabili, prodotta all'interno del confine del sistema (in situ). Una spunta sull'apposito spazio adiacente alla scala di classificazione indica l'appartenenza dell'edificio oggetto dell'APE a questa categoria.

Riferimenti: raffronto con l'indice di prestazione globale non rinnovabile di un edificio simile ma dotato dei requisiti minimi degli edifici nuovi, nonché con la media degli indici di prestazione degli edifici esistenti simili, ovvero contraddistinti da stessa tipologia d'uso, tipologia costruttiva, zona climatica, dimensioni ed esposizione di quello oggetto dell'attestato.

SECONDA PAGINA

Prestazioni energetiche degli impianti e consumi stimati: la sezione riporta l'indice di prestazione energetica rinnovabile e non rinnovabile dell'immobile oggetto di attestazione. Tali indici informano sulla percentuale di energia rinnovabile utilizzata dall'immobile rispetto al totale. La sezione riporta infine una stima del quantitativo di energia consumata annualmente dall'immobile secondo un uso standard, suddivisi per tipologia di fonte energetica utilizzata.

Raccomandazioni: di seguito si riporta la tabella che classifica le tipologie di intervento raccomandate per la riqualificazione energetica e la ristrutturazione importante.

RIQUALIFICAZIONE ENERGETICA E RISTRUTTURAZIONE IMPORTANTE EDIFICIO/UNITÀ IMMOBILIARE - Tabella dei Codici

Codice	TIPO DI INTERVENTO
REN 1	FABBRICATO - INVOLUCRO OPACO
REN 2	FABBRICATO - INVOLUCRO TRASPARENTE
REN 3	IMPIANTO CLIMATIZZAZIONE - INVERNO
REN 4	IMPIANTO CLIMATIZZAZIONE - ESTATE
REN 5	ALTRI IMPIANTI
REN 6	SISTEMI RINNOVABILI

TERZA PAGINA

La terza pagina riporta la quantità di energia prodotta in situ ed esportata annualmente, nonché la sua tipologia. Riporta infine, suddivise in due sezioni relative rispettivamente al fabbricato e agli impianti, i dati di maggior dettaglio alla base del calcolo.

Allegato "I"

ARCH. MARCO INSULLA
VIA CORTEMAGGIORIS 162
93012 GELA (CL)

*Primo
M. Insulla
SIS*



Poste italiane
Servizio postale di cui si riceve
questo foglio si quando
Il tutto, inteso
 indirizzo e residenza
 indirizzo a servizio
 indirizzo a servizio
 indirizzo a servizio
 indirizzo a servizio
 indirizzo a servizio
Data: 18/3/2024

CONT. NO SIC.

~~CONTRADA SPINASANTA
93012 GELA (CL)~~

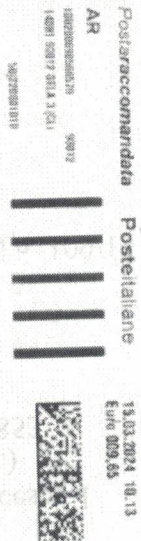

Arch. Marco Maria Marcello Insulla
Piazza Trento n° 18 93012 GELA (CL)
Cell. 393-5101990

iteitaliane

Finanziamento

Finanziamento

Tracce AAC 24x4x4 (per info per il cliente)



RW 20068056657.9

RW

Finanziamento

Lineaevolution
Tecnologia per la qualità



Arch. Marco Insulla
Viale Conte Maggione 162
93012 GELA (CL)

Arch. Marco Maria Marcello Insulla
Piazza Trento n° 18 93012 GELA (CL)
Cell. 393-5101990

Marco M. M. Insulla
ARCHITETTO
Piazza Trento n. 18, 93012 Gela (CL),
Tel. 393.5101990

Raccomandata a/r

Pec. giancarlo.difede@avvocatiagrigento.it

Pec. maria.lionti@legaimail.it

Spett.le GUBER BANCA S.p.A
presso lo Studio Legale
Avv. Giancarlo Di Fede
Via W.A. Mozart n° 6
90141 CANICATTI (AG)

a.p.c. Egregio Avv. Maria Concetta Lionti
Studio Legale
Via Denebola n. 12
93012 G E L A (CL)

OGGETTO: Consulenza tecnica - proc. esec n. 35/2023 R.G.E. Tribunale di Gela, promossa dalla GUBER BANCA S.p.A. nei confronti del Sig. ~~XXXXXXXXXX~~

Il sottoscritto C.T.U. Arch. Marco Insulla, in base a quanto stabilito dal Signor Giudice delle Esecuzioni Immobiliari del Tribunale di Gela, Dott.ssa Patrizia Castellano,

INVIO

in allegato la copia della relazione di CTU del contenzioso in oggetto con relativi allegati.

Distinti saluti

IL C.T.U.
Arch. Marco Maria Marcello Insulla



INVIO COPIA RELAZIONE PROC. ESEC. N. 35/2023 GUBER BANCA c/
~~OGNISANTO ANGELO MASSIMO~~

Da Posta Certificata Legalmail <posta-certificata@legalmail.it>
A marcomariamarcello.insulla@archiworldpec.it
<marcomariamarcello.insulla@archiworldpec.it>
Data venerdì 15 marzo 2024 - 10:33

Ricevuta di avvenuta consegna

Il giorno 15/03/2024 alle ore 10:33:53 (+0100) il messaggio "INVIO COPIA RELAZIONE PROC. ESEC. N. 35/2023 GUBER BANCA c/ ~~OGNISANTO ANGELO MASSIMO~~" proveniente da "marcomariamarcello.insulla@archiworldpec.it" ed indirizzato a "maria.lionti@legalmail.it" è stato consegnato nella casella di destinazione.

Questa ricevuta, per Sua garanzia, è firmata digitalmente e la preghiamo di conservarla come attestato della consegna del messaggio alla casella destinataria.

Identificativo messaggio: opec21023.20240315103332.37144.305.1.53@pec.aruba.it

Delivery receipt

The message "INVIO COPIA RELAZIONE PROC. ESEC. N. 35/2023 GUBER BANCA c/ ~~OGNISANTO ANGELO MASSIMO~~" sent by "marcomariamarcello.insulla@archiworldpec.it", on 15/03/2024 at 10:33:53 (+0100) and addressed to "maria.lionti@legalmail.it", was delivered by the certified email system.

As a guarantee to you, this receipt is digitally signed. Please keep it as certificate of delivery to the specified mailbox.

Message ID: opec21023.20240315103332.37144.305.1.53@pec.aruba.it

dati-cert.xml
smime.p7s

INVIO COPIA RELAZIONE PROC. ESEC. N. 35/2023 GUBER BANCA c/

~~OGGIANTO S.P.A. e ALTRI~~

Da posta-certificata@pec.aruba.it <posta-certificata@pec.aruba.it>

A marcomariamarcello.insulla@archiworldpec.it
<marcomariamarcello.insulla@archiworldpec.it>

Data venerdì 15 marzo 2024 - 10:33

Ricevuta di avvenuta consegna

Il giorno 15/03/2024 alle ore 10:33:38 (+0100) il messaggio
"INVIO COPIA RELAZIONE PROC. ESEC. N. 35/2023 GUBER BANCA c/ ~~OGGIANTO S.P.A. e ALTRI~~
~~OGGIANTO S.P.A. e ALTRI~~" proveniente da "marcomariamarcello.insulla@archiworldpec.it"
ed indirizzato a "giancarlo.difede@avvocatiagrigno.it"
è stato consegnato nella casella di destinazione.
Identificativo messaggio: opec21023.20240315103332.37144.305.1.53@pec.aruba.it

daticert.xml
postacert.eml
smime.p7s