

Compilata da:
Ganora Sergio
Iscritto all'albo:
Geometri
Prov. Alessandria N. 499

Identificativi Catastali:
Sezione: 4
Foglio: 435
Particella: 435
Subalterno: 3

Dichiarazione protocollo n. AL0037896 del 31/03/2017
Planimetria di u.i.u. in Comune di Villamiroglio
Via Bertola
civ. 6/7

Agenzia delle Entrate
CATASTO FABBRICATI
Ufficio provinciale di
Alessandria

Scheda
Scala 1: 200

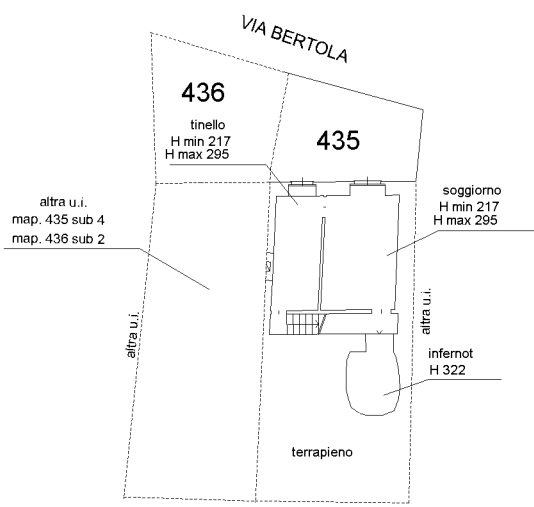

PIANTA PRIMO SOTTOSTRADA

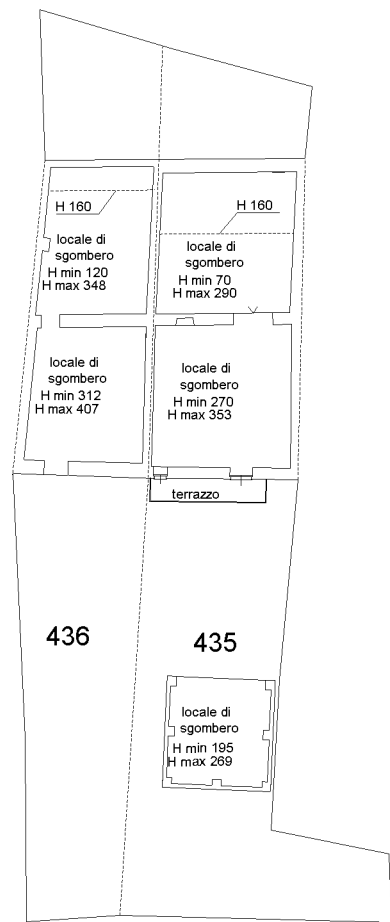

PIANTA PIANO PRIMO

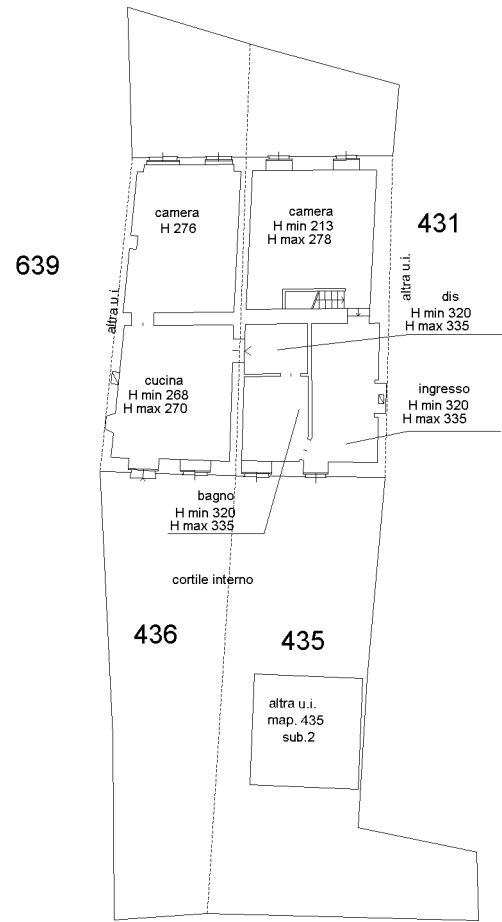

PIANTA PIANO TERRA



**Agenzia delle Entrate
CATASTO FABBRICATI
Ufficio Provinciale di
Alessandria**

Dichiarazione protocollo n. AL0037896 del 31/03/2017

Planimetria di u.i.u. in Comune di Villamiroglio

Via Bertola

civ. 6/7

Identificativi Catastali:

Sezione:

Foglio: 4

Particella: 435

Subalterno: 4

Compilata da:
Ganora Sergio

Iscritto all'albo:
Geometri

Prov. Alessandria

N. 499

Scheda n. 1

Scala 1:200

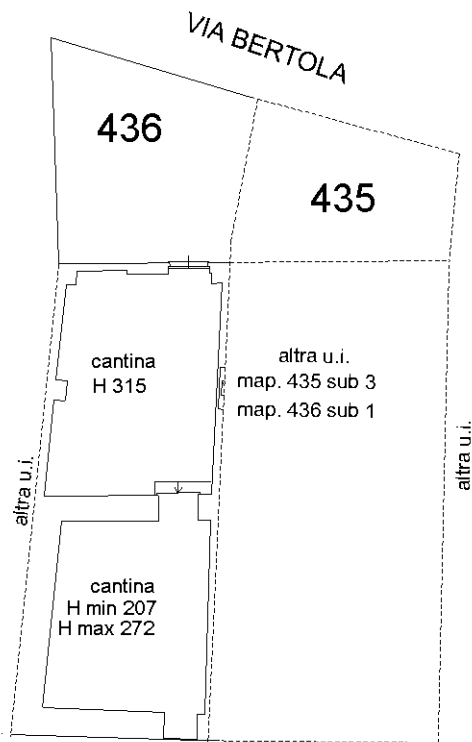

PIANTA PRIMO SOTTOSTRADA

Catasto dei Fabbricati - Situazione al 21/05/2023 - Comune di VILLAMIROGLIO(L970) - < Foglio 4 - Particella 436 - Subalterno 2 > - Uiu graffiata
VIA BERTOLA n. 6/7 Piano S1

Ultima planimetria in atti

MODULARIO
F. rig. rend. 497



MINISTERO DELLE FINANZE
DIREZIONE GENERALE DEL CATASTO E DEI SS.TT.EE.
CATASTO EDILIZIO URBANO (RDL 13-4-1939, n. 652)

MOD. ~~BN~~ (CEU)

LIRE
500

Planimetria di u.i.u. in Comune di **VILLAMIROGLIO** via **BERTOLA** civ. **6**

PIANO TERZA

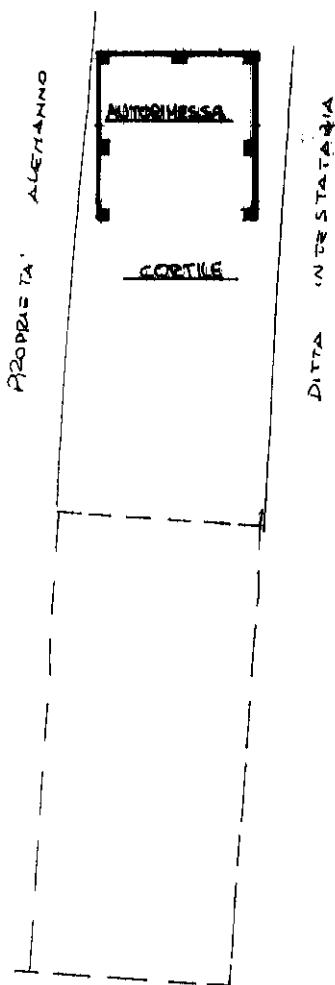

ORIENTAMENTO

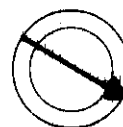

SCALA DI 1:200

Dichiarazione di N.C.
Denuncia di variazione

Compilata dal **GEOMETRA**
(Titolo, cognome e nome)
CALIGARIS MASSIMO

RISERVATO ALL'UFFICIO

Data presentazione: 09/12/1993
Totale schede: 4 - Formato di acquisizione: A4
n. **435** sub **2**

Geometra **CASALE MATTEO**
data **06-12-93** Firma *[Signature]*

0 DIC 1993

Catasto di Fabbricati - Situazione al 21/05/2023 - Comune di VILLAMIROGLIO (L970) - < Foglio 4 - Particella 435 - Subalterno 2 >
VIA BERTOLA n. 6 Piano T