

**Agenzia del Territorio  
CATASTO FABBRICATI  
Ufficio Provinciale di  
Pesaro**

Dichiarazione protocollo n. PS0070704 del 30/06/2006

Planimetria di u.i.u. in Comune di Fano

Localita' Cannelle

civ. SNC

Identificativi Catastali:

Sezione:

Foglio: 111

Particella: 435

Subalterno: 18

Compilata da:

Sordani Massimo

Iscritto all'albo:

Geometri

Prov. Pesaro

N. 942

Scheda n. 1

Scala 1:200

### PIANO SECONDO

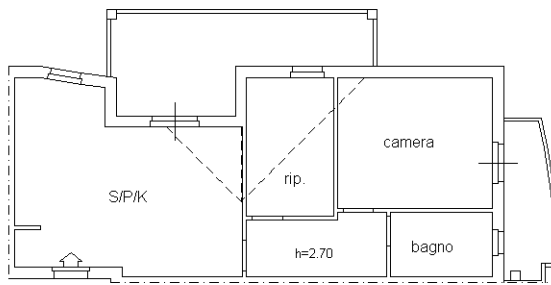

Ultima planimetria in atti