

Agenzia delle Entrate
CATASTO FABBRICATI
Ufficio Provinciale di
Cremona

Dichiarazione protocollo n. CR0024185 del 09/05/2022

Comune di Casalbuttano Ed Uniti

Via Verdi

civ. 6

Identificativi Catastali:

Sezione:

Foglio: 15

Particella: 85

Subalterno: 502

Compilata da:

Rinoldi Andrea Giuseppe

Iscritto all'albo:
Architetti

Prov. Cremona

N. 526

Planimetria

Scheda n. 1

Scala 1:200

PIANO TERRA

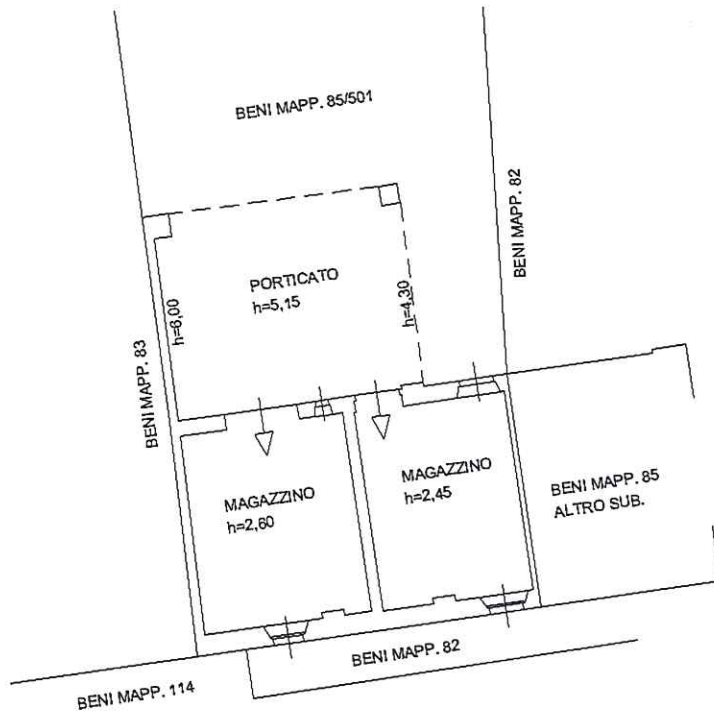

PRIMO PIANO

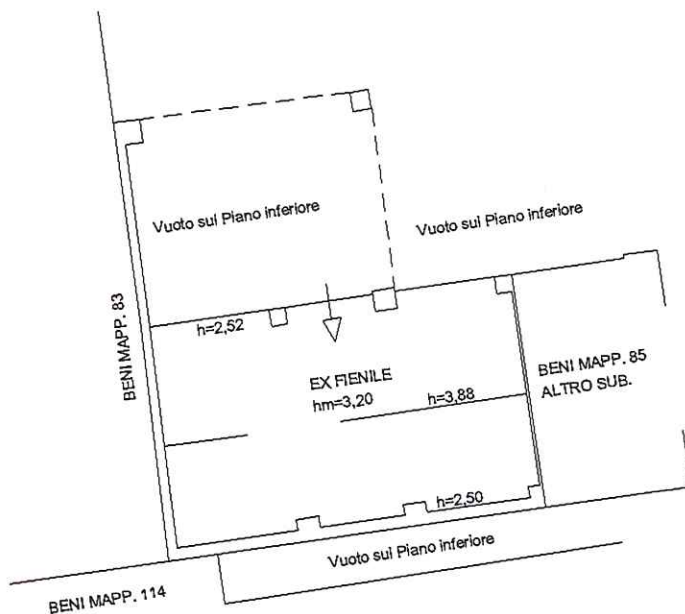

Ultima planimetria in atti

Data: 09/05/2022 - n. T297292 - Richiedente: RNLNRG71M14D150D

Totale schede: 1 - Formato di acquisizione: A4(210x297) - Formato stampa richiesto: A4(210x297)

Data: 09/05/2022 - A. T29/1727 - Richiedente: Informatico
Totale schede: 1 - Formati di acquisizione: A3(297x420) - Formato stampa richiesta: A3(297x420) - Formato stampa non utilizzabile
Ultima planimetria in atti

Agenzia delle Entrate
CATASTO FABBRICATI
Ufficio provinciale di Cremona

ELABORATO PLANIMETRICO	Compilato da: Rinoldi Andrea Giuseppe	Isritto all'albo: Architetti	Prov. Cremona	N. 526
Comune di Casalbuttano Ed Uniti	Sezione:	Foglio: 15	Particella: 85	Protocollo n. CR0024185 del 09/05/2022
Dimostrazione grafica dei subalterni.			Tipo Mappale n. 21480	del 29/04/2022 Scala 1 : 200

PIANO TERRA

PRIMO PIANO

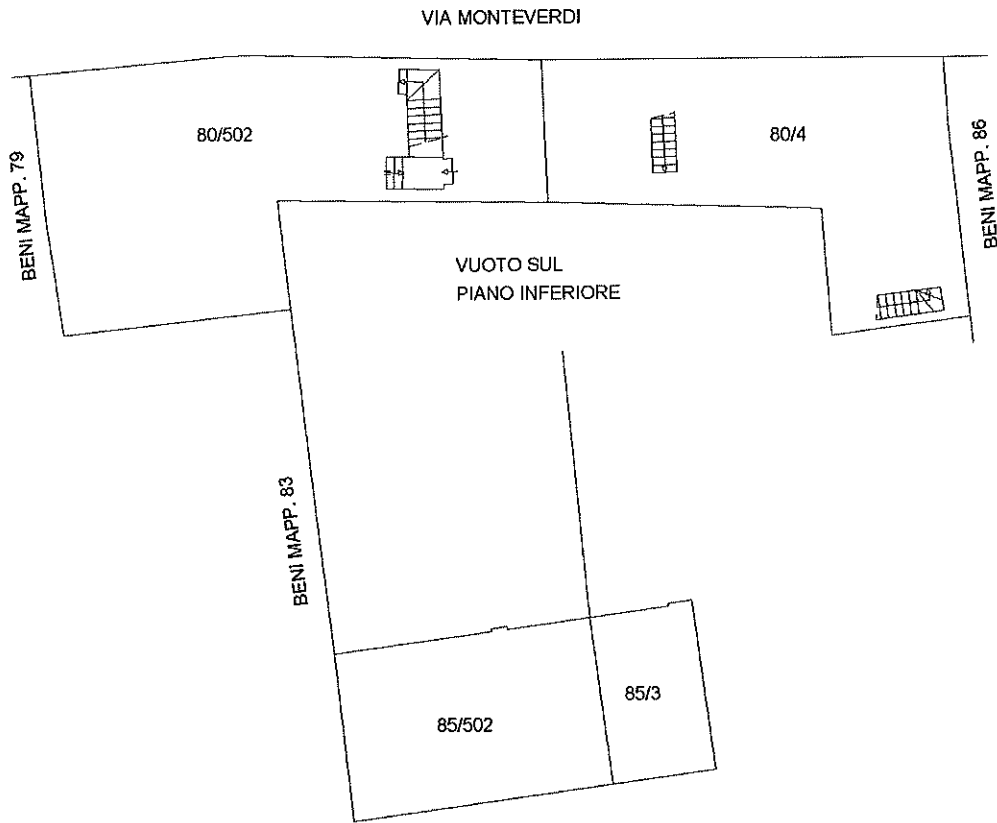
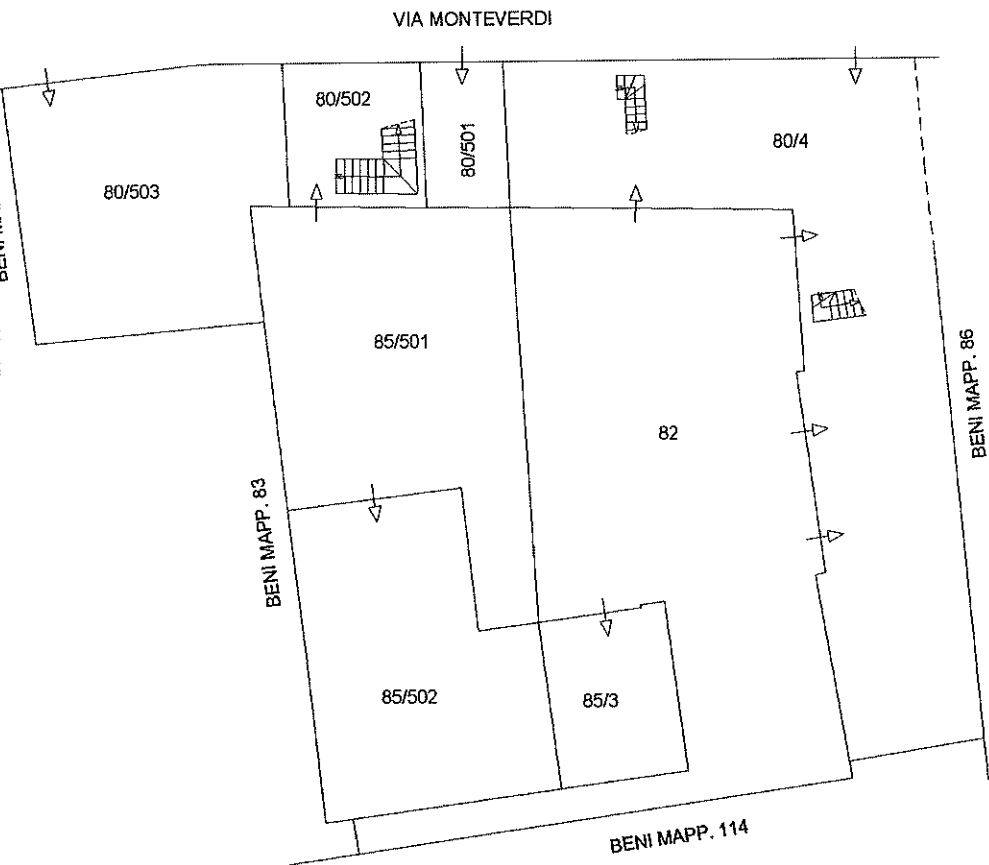

Data: 09/05/2022 - A. T29/1727 - Richiedente: Informatico

Ricevuta di Avvenuta Denuncia di Variazione

Catasto Fabbricati

Pratica numero: CR0024185	Comune di CASALBUTTANO ED UNITI (Codice: C5BT)	Ditta n.: 1 di 1
Codice di Riscontro: 0002G6822		
Operatore: BRTMRC	Unita' a destinazione ordinaria n.: 1	Unita' in variazione n.: -
Presenza allegati: Allegato.pdf (DLP)	Tipo Mappale n.: 21480/2022	Unita' in costituzione n.: 5
	Beni Comuni non Censibili n: 2	Unita' in soppressione n.: 3
	Motivo della variazione: DIVISIONE-DEMOLIZIONE PARZIALE	

UNITA' IMMOBILIARI

Identificativo catastale	Dati di classamento proposti
--------------------------	------------------------------

Prog.	Op.	Sez.UR.	Foglio	Numero	Sub.	Ubicazione	ZC	Cat.	Cl.	Cons.	Sup.Cat.	Rendita	Rur
1	S		15	80	1								
			15	85	1								
2	S		15	80	2								
			15	85	2								
3	S		15	80	3								
4	C		15	85	502	VIA MONTEVERDI, 6, p. T-1	U	C/2	1	101	124	172,14	
5	C		15	80	501	VIA MONTEVERDI, 6, p. T						0,00	
6	C		15	85	501	VIA MONTEVERDI, 6, p. T						0,00	
7	C		15	80	502	VIA MONTEVERDI, 6, p. T-1		F/3				0,00	
8	C		15	80	503	VIA MONTEVERDI, 2, p. T		F/3				0,00	