

all. 5

MODULARIO
F. rig. rend. 497



MINISTERO DELLE FINANZE
DIREZIONE GENERALE DEL CATASTO E DEI SS.TT.EE.
CATASTO EDILIZIO URBANO (RDL 13-4-1939, n. 652)

MOD. BN (CEU)

LIRE
500

Planimetria di u.i.u. in Comune di NOVARA via GENERALI civ.

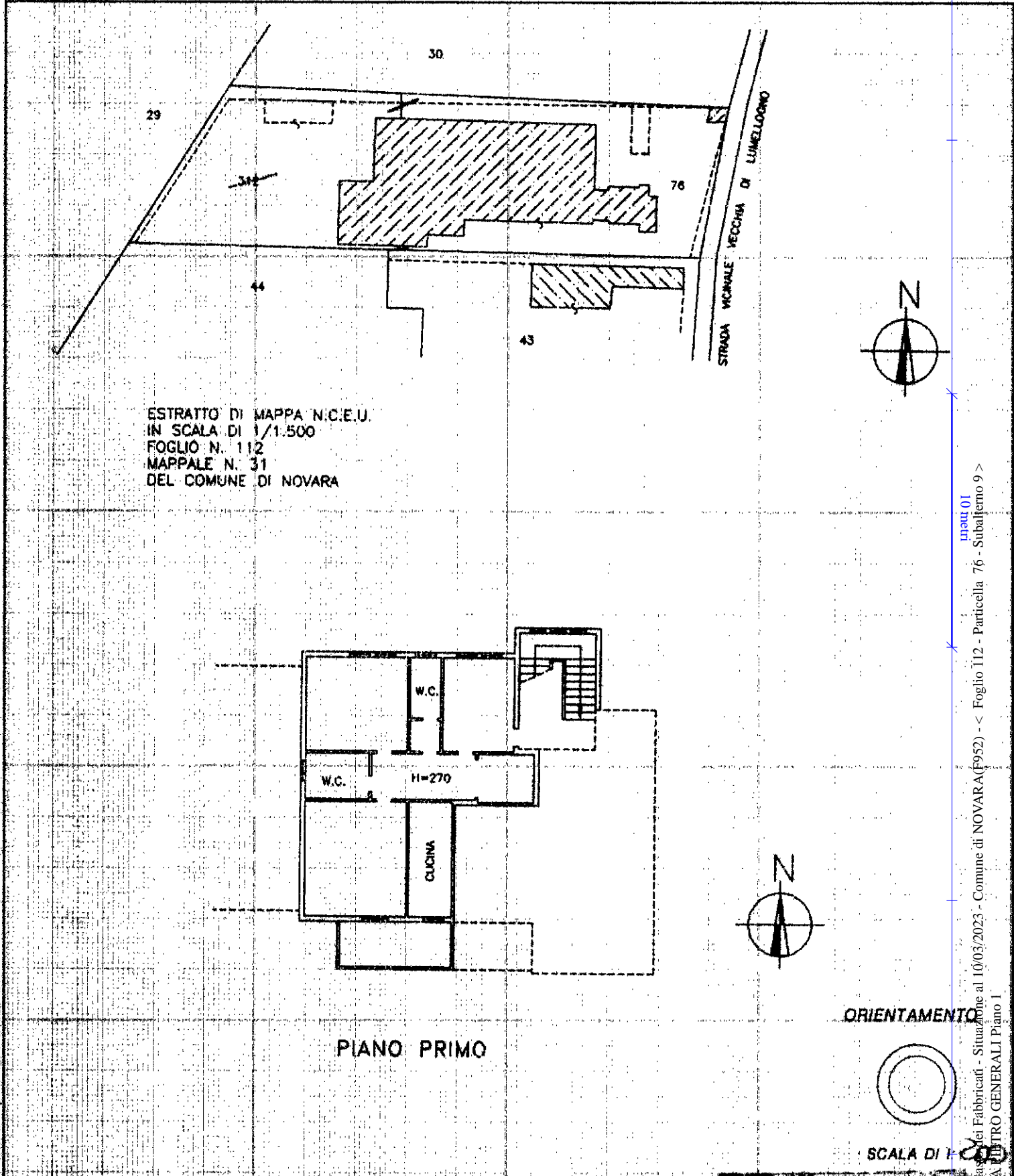

ESTRATTO DI MAPPA N.C.E.U.
IN SCALA DI 1/1.500
FOGLIO N. 112
MAPPALE N. 31
DEL COMUNE DI NOVARA

PIANO PRIMO

ORIENTAMENTO

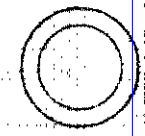

SCALA DI 1/200

Ultima planimetria in atti
 Dichiarazione di N.C.
 Denuncia di variazione
 Data presentazione: 10/06/1995 - Data: 10/03/2023 - n. T235258 - Richiedente: BNTFVM57R43F205M
 Totale schede catastali: 1
 Identificativo catastale: A4(200027)
 F. 112
 n. 75 sub. 9

Compilata dal
 (Titolo, cognome e nome)
Geom. MAURO PORTONI
 iscritto all'Albo dei Geometri
 della provincia di **NOVARA**
 data 07-06-95 Firma *(Signature)*

RESERVATO ALL'UFFICIO
 11.1.95
 3403

Catasto dei Fabbricati - Situazione al 10/03/2023 - Comune di NOVARA (952) - < Foglio 112 - Particella 76 - Subalfermo 9 >
mapa 01
VIA PIETRO GENERALI Piano 1