

**Agenzia del Territorio
CATASTO FABBRICATI
Ufficio Provinciale di
Imperia**

Dichiarazione protocollo n. IM0163258 del 29/09/2009	
Planimetria di u.i.u. in Comune di Bordighera	
Via Cesare Balbo	civ. 52
Identificativi Catastali:	Compilata da: Biasi Armando
Sezione: BOR	Iscritto all'albo: Geometri
Foglio: 7	Prov. Imperia
Particella: 1014	N. 1353
Subalterno: 6	

Scheda n. 1 Scala 1:200

PIANTA PIANO TERRA

H. 270 cm

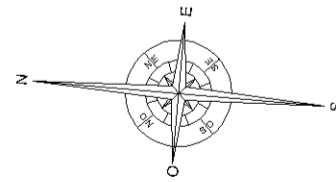
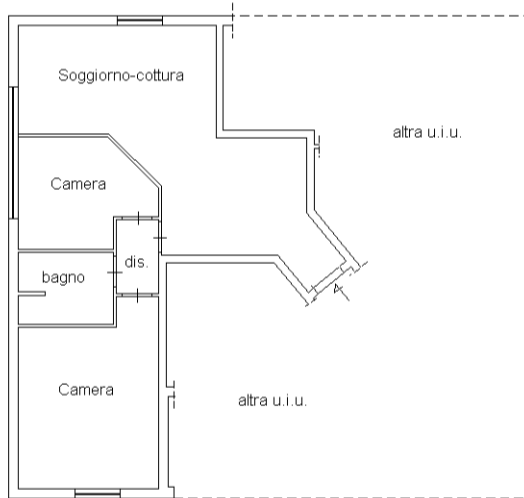

**Agenzia del Territorio
CATASTO FABBRICATI
Ufficio Provinciale di
Imperia**

Dichiarazione protocollo n. IM0163258 del 29/09/2009	
Planimetria di u.i.u. in Comune di Bordighera	
Via Cesare Balbo	civ. 52
Identificativi Catastali: Sezione: BOR Foglio: 7 Particella: 1014 Subalterno: 7	Compilata da: Biasi Armando Iscritto all'albo: Geometri Prov. Imperia N. 1353

Scheda n. 1 Scala 1:200

PIANTA PIANO TERRA

H. 270 cm

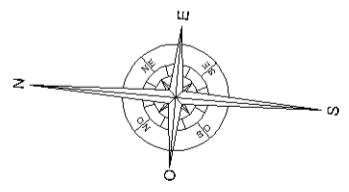
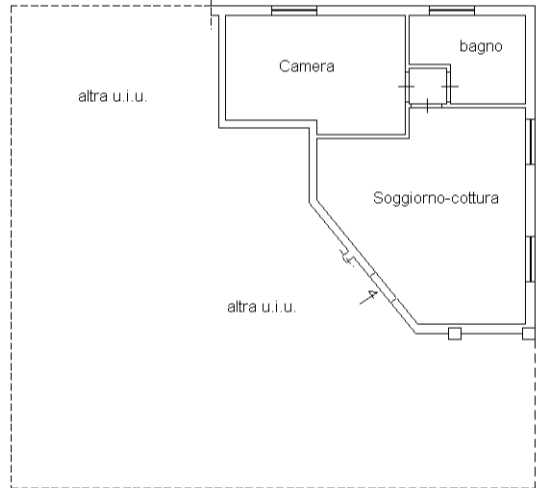

Agenzia del Territorio
CATASTO FABBRICATI
Ufficio provinciale di
Imperia

Scala 1: 200

n.1

Dichiarazione protocollo n. IM0163258 del 29/09/2009
Planimetria di u.i.u. in Comune di Bordighera
Via Cesare Balbo civ. 52

Identificativi Catastali:
Sezione: BOR
Foglio: 7
Particella: 1014
Subalterno: 8

Compilata da:
Biasi Armando
Iscritto all'albo:
Geometri
Prov. Imperia N. 1353

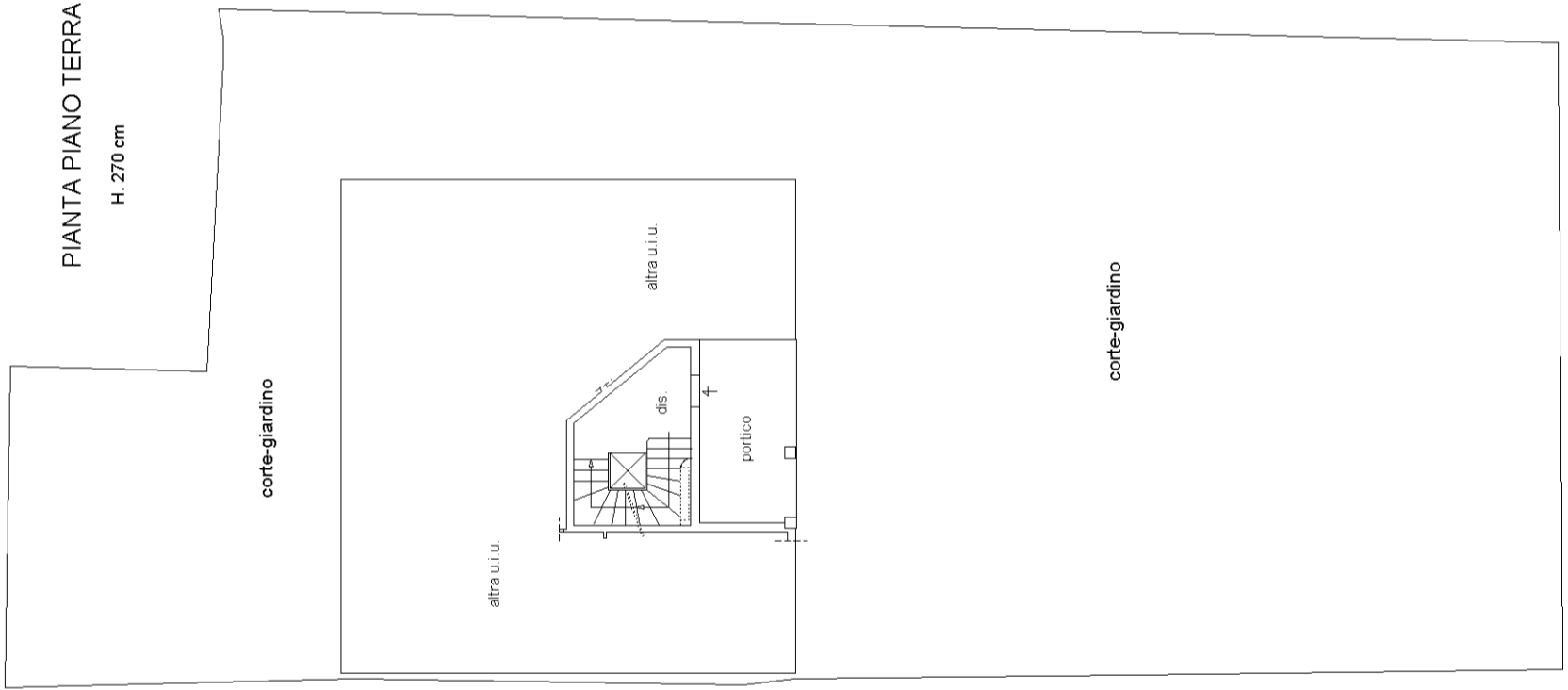

PIANTA PIANO TERRA

H. 270 cm

PIANTA PIANO INTERRATO

H. 250 cm

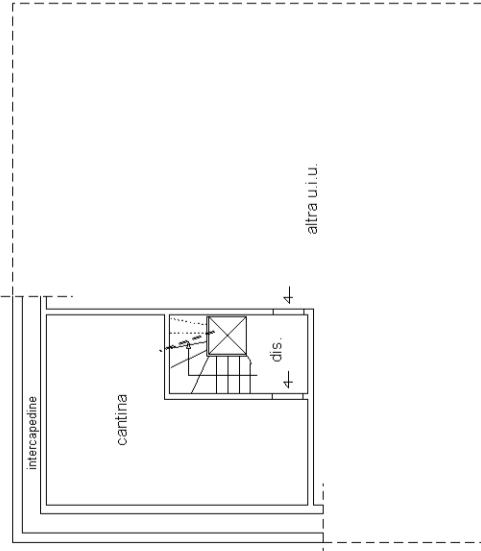

PIANTA PIANO PRIMO

H. 270 cm

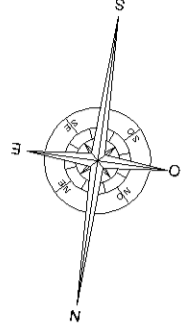
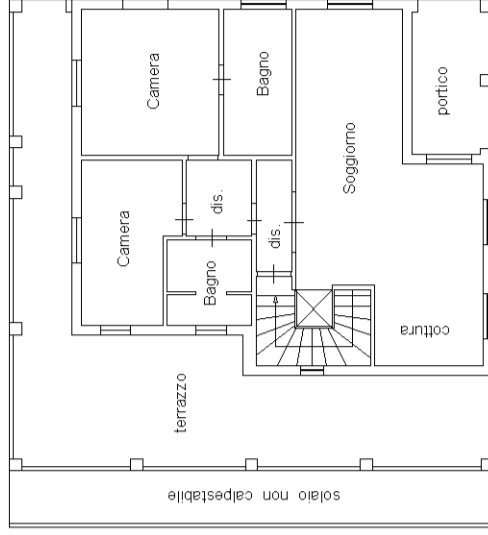

**Agenzia del Territorio
CATASTO FABBRICATI
Ufficio Provinciale di
Imperia**

Dichiarazione protocollo n. IM0163258 del 29/09/2009	
Planimetria di u.i.u. in Comune di Bordighera	
Via Cesare Balbo	civ. 52
Identificativi Catastali:	Compilata da: Biasi Armando
Sezione: BOR	Iscritto all'albo: Geometri
Foglio: 7	Prov. Imperia
Particella: 1014	N. 1353
Subalterno: 5	

Scheda n. 1 Scala 1:200

PIANTA PIANO INTERRATO

H. 250 cm

