

TRIBUNALE DI GROSSETO

SEZIONE CIVILE

ESECUZIONE IMMOBILIARE N. 216/2018 R.G.E.I.

ALLEGATO A03 - *DOCUMENTAZIONE FOTOGRAFICA*

Il Consulente Tecnico d'Ufficio
dott. arch. Claudia CASALINI

LOTTO U

Vista aerea della frazione di Ribolla.

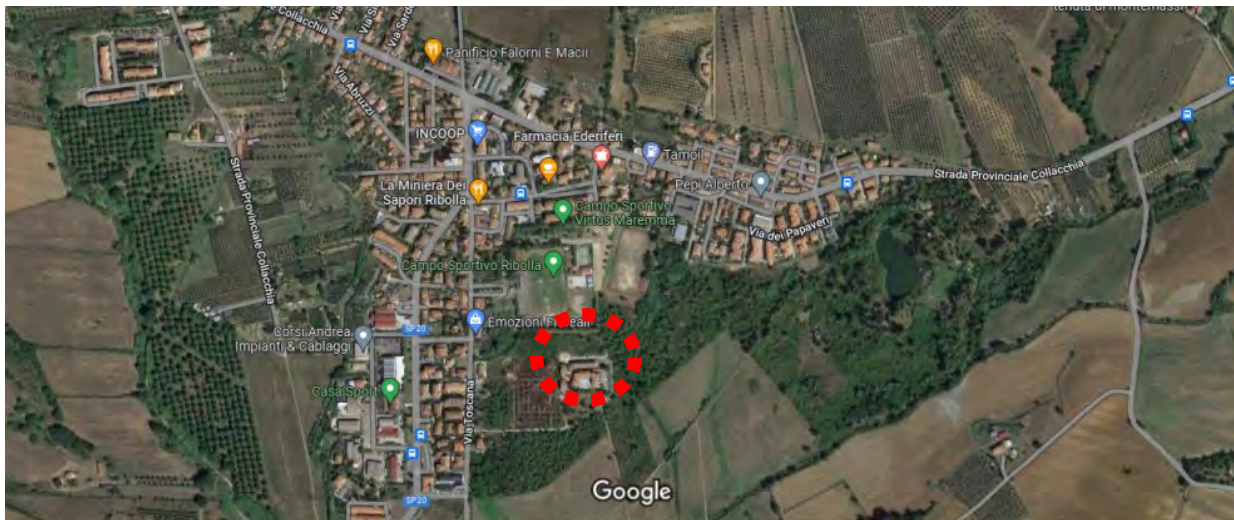

Vista aerea di dettaglio

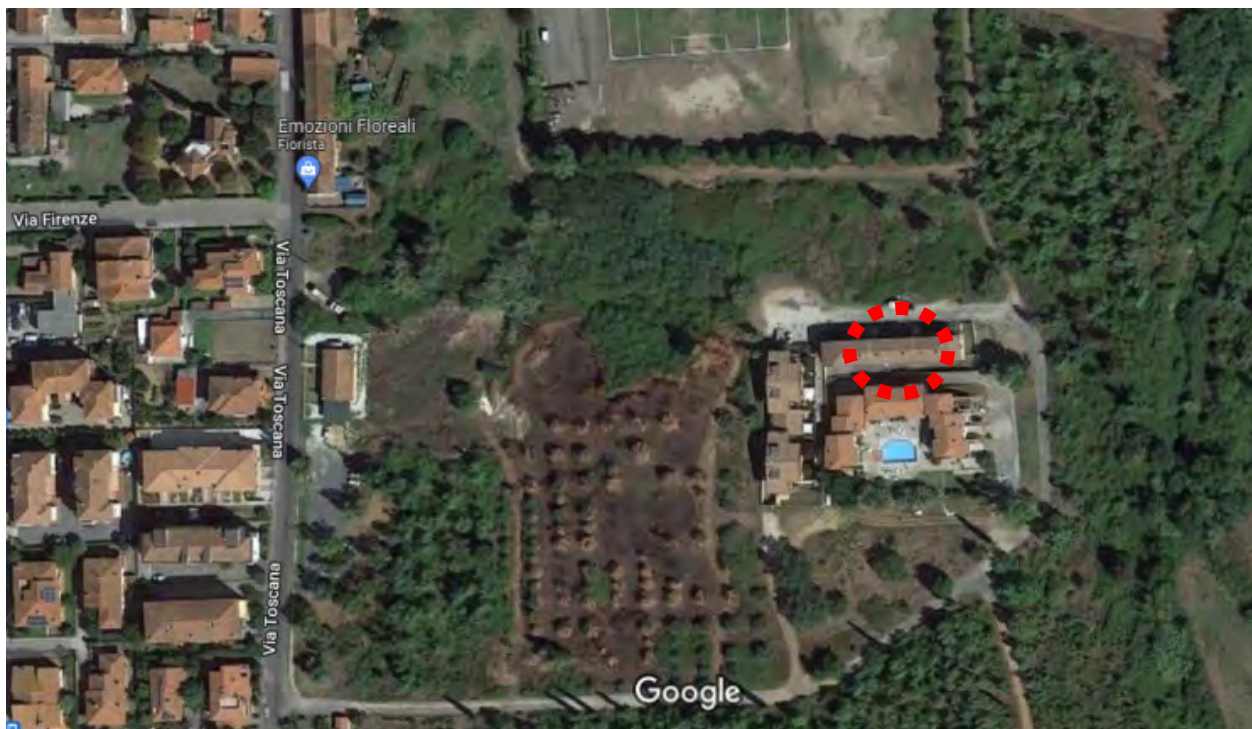

Prospetto dalla strada di Lottizzazione





Soggiorno



Cucina



Bagno



Camera



Cameretta



Bagno



Cantina



Autorimessa



