



**Foto 1** - prospetto su via della Luce – Veglie (LE)



**Foto 2** - Ingresso all'immobile esecutato



**Foto 3** - salotto (vano posto al p.t. subito dopo l'ingresso=



**Foto 4** - vano autorizzato garage, ma utilizzato come ufficio





Foto 5 - soggiorno



Foto 6 - altra vista del soggiorno



Foto 7 - bagno e antibagno



Foto 8 - altra vista del bagno



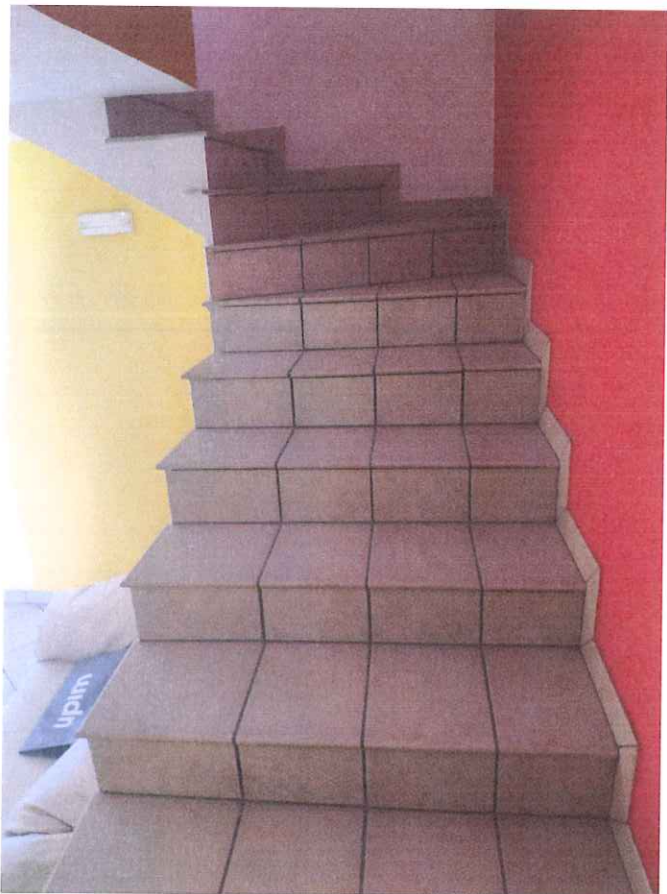

**Foto 9** - scala che dal salotto permette di raggiungere p. amezz.



**Foto 10** - un vano del piano ammezzato (utilizzato anch'esso come ufficio)





**Foto 11** - altro vano al p. ammezzato



**Foto 12** - ortale retrostante







Foto 13 - terrazza (lastricato solare)



Foto 14 - vano (piano cantina)