

Data presentazione: 08/05/1998 - Data: 20/05/2021 - n. T46395 - Richiedente: LPRRTS9R10E897A
Totale schede: 1 - Formato di acquisizione: A3(297x420) - Formato stampa richiesta: A3(297x420)
Ultima planimetria in atti:

MODULARIO
F. rig. rond. 408



MINISTERO DELLE FINANZE
DIPARTIMENTO DEL TERRITORIO
CATASTO EDILIZIO URBANO (RDL 13-4-1939, n. 652)

MOD. AN (CEU)
LIRE
800

Planimetria di u.i.u. in Comune di MOGLIA via PIO XII civ. 9/bis

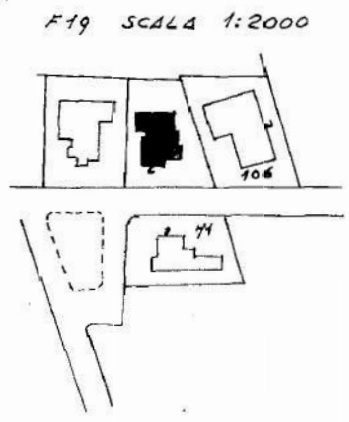
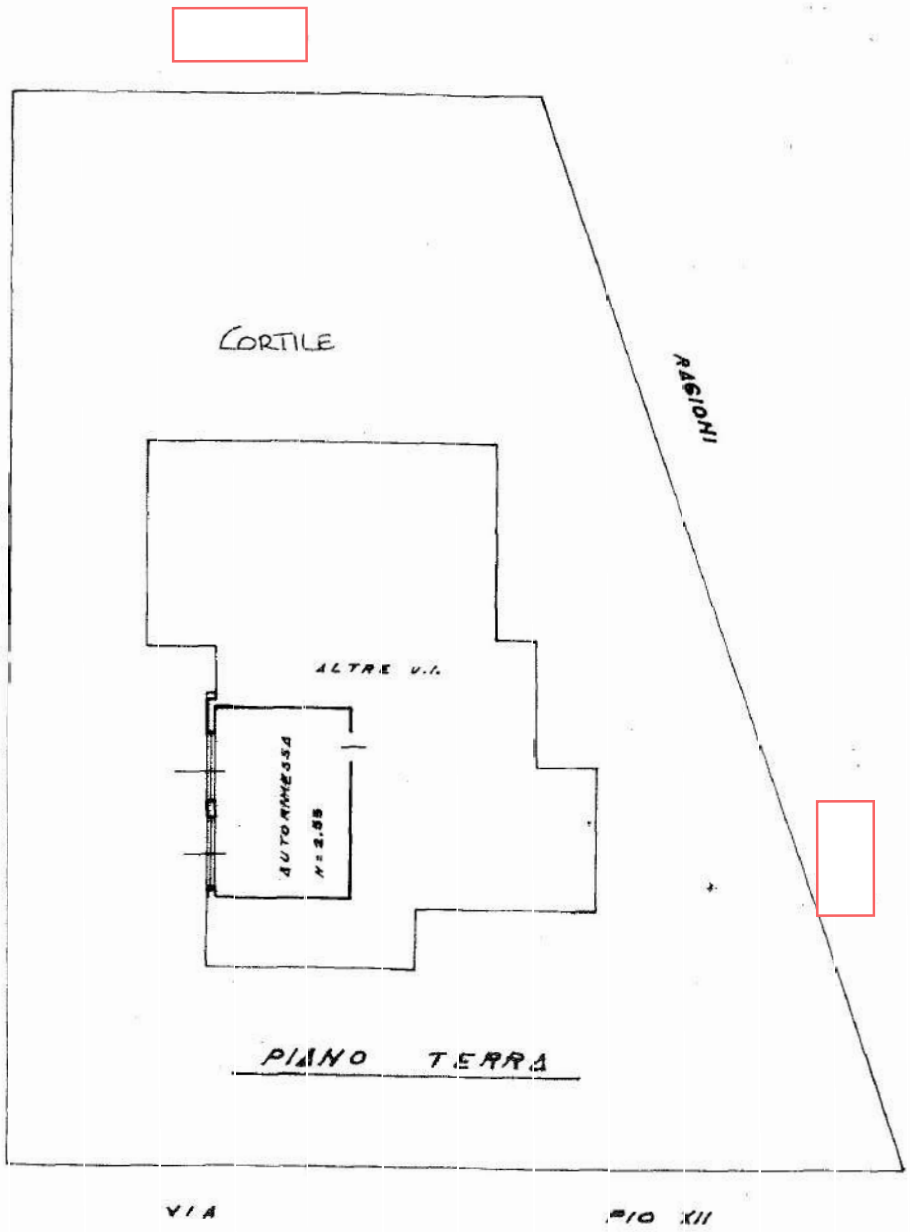

ESTRATTO DI MAPPA
COMUNE DI MOGLIA
FG. 19 MAPP. 80 sub 3

ORIENTAMENTO



08 MAG 1998 B 01562

SCALA DI 1:200

Dichiarazione di N.C. <input checked="" type="checkbox"/>	Compilata dal <u>ARCH.</u> (titolo, cognome e nome)
Denuncia di variazione <input type="checkbox"/>	<u>ZUCCHI VITTORIO</u>
Identificativi catastali F. 10	iscritto all'albo degli <u>ARCH.</u> della provincia di <u>MANOVA</u>

Stamp: **ARCH. ZUCCHI VITTORIO**
PROF. ING. ARCH. VITTORIO ZUCCHI
DELLA 1909 ON
MANOVA

Stamp: **TECNICO**
MISURAVIG. N. 101900
ING. ZUCCHI VITTORIO

Data presentazione: 08/05/1998 - Data: 20/05/2021 - n. T46395 - Richiedente: LPRRTS9R10E897A