

Agenzia delle Entrate  
**CATASTO FABBRICATI**  
 Ufficio provinciale di  
 Mantova

Dichiarazione protocollo n. \_\_\_\_\_ del \_\_\_\_\_  
 Comune di Moglia  
 Via Pio XII civ. 9

Identificativi Catastali:  
 Sezione: \_\_\_\_\_  
 Foglio: 19  
 Particella: 80  
 Subalterno: 4

Compilata da:  
 Lipreri Arturo  
 Iscritto all'albo:  
 Geometri  
 Prov. Mantova N. 1654

Planimetria  
 Scheda n. 1 Scala 1:200

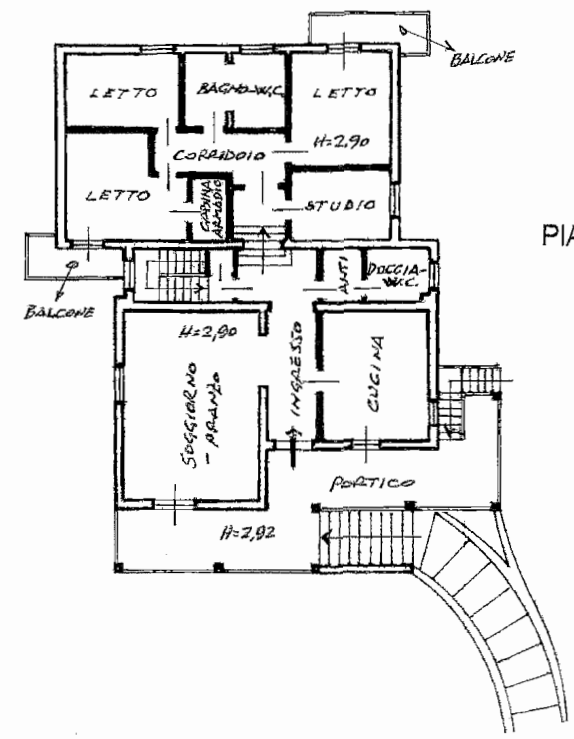
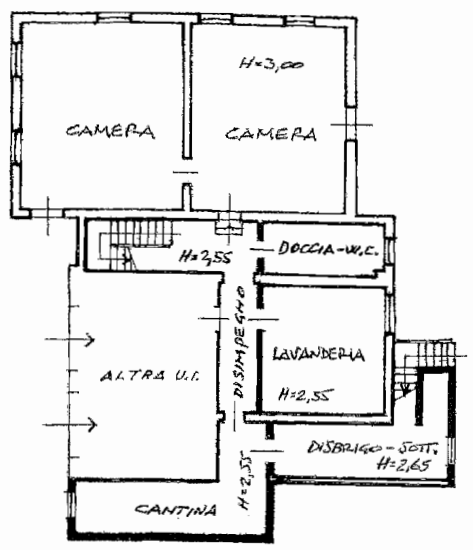
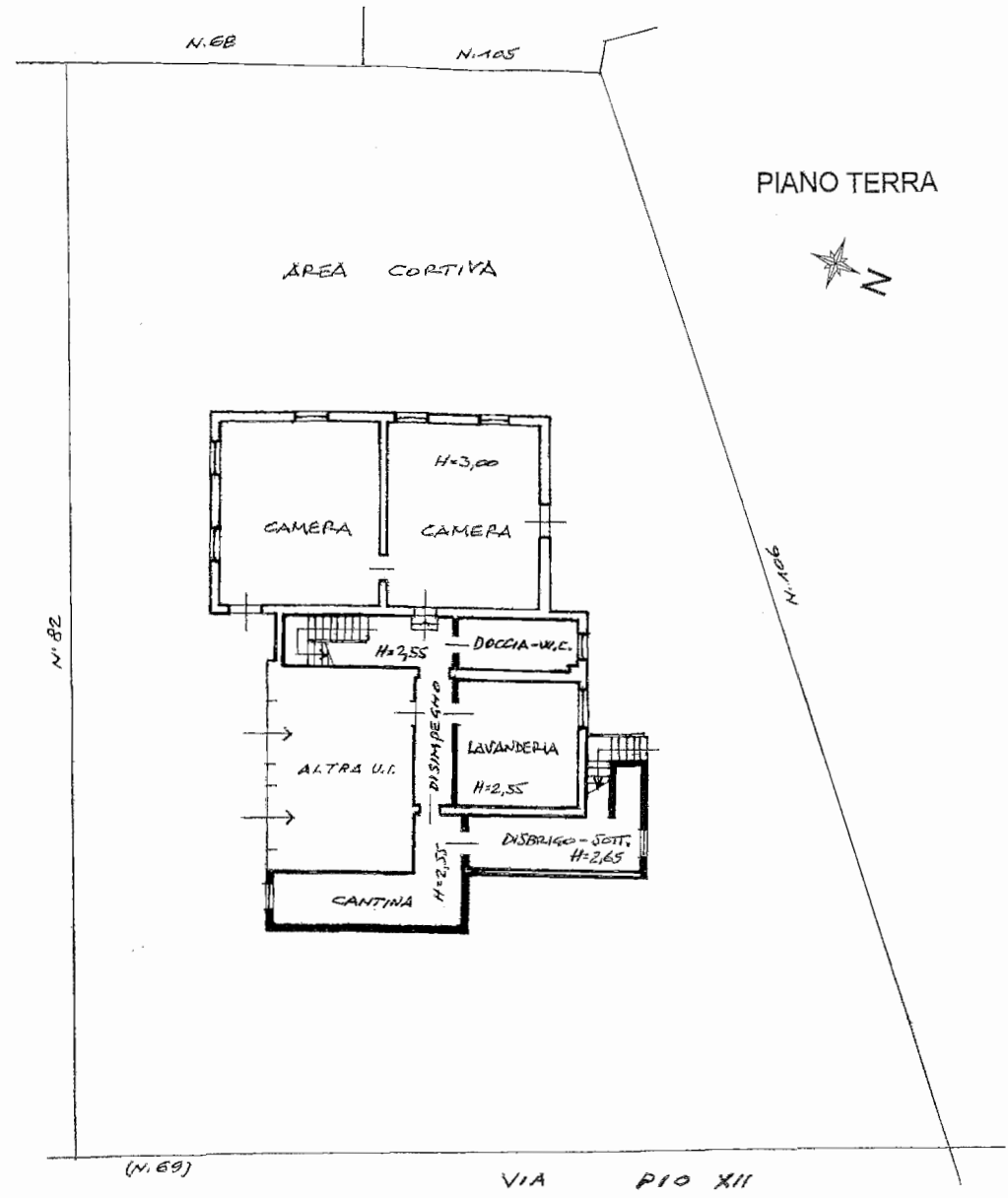

PIANO PRIMO