

MODULARIO
F. rig. rend. 007



MINISTERO DELLE FINANZE
DIREZIONE GENERALE DEL CATASTO E DEI SS.TT.EE.
CATASTO EDILIZIO URBANO (RDL 13-4-1939, n. 652)

MOD. 8N (

LIRE
250

Planimetria di u.i.u. in Comune di Graffiignano via Contrada Tondani civ.

Piano Terra

(linea sott. l. 3 pila 220 nel. -)

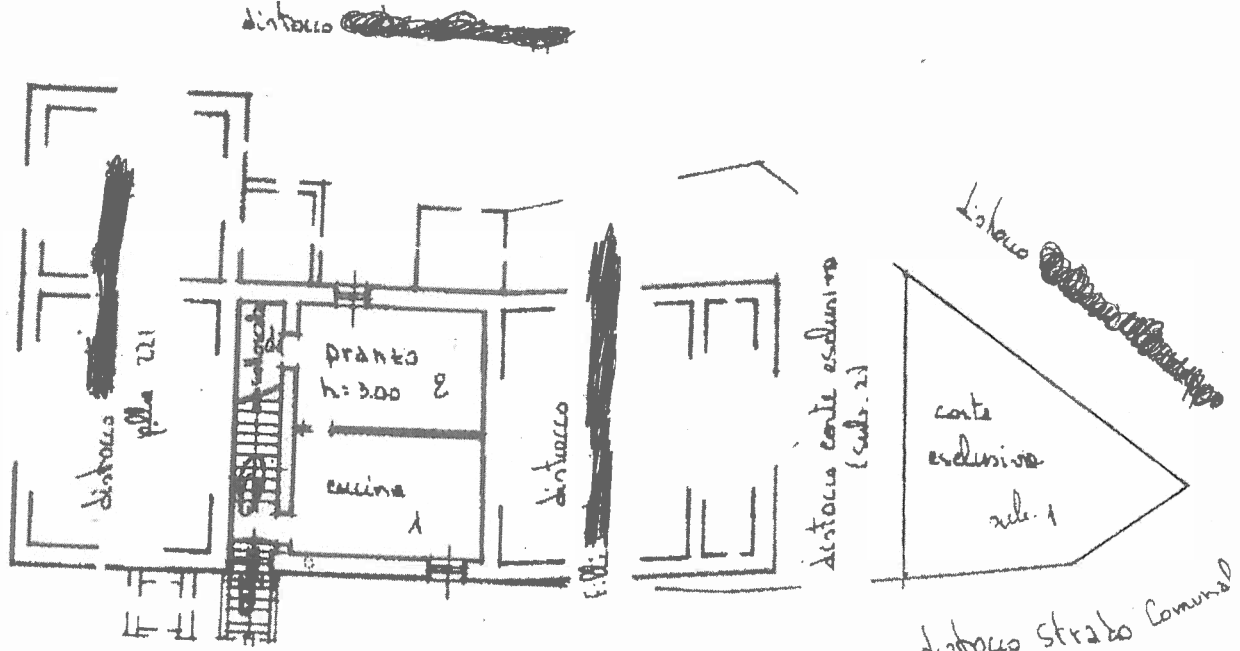

Piano Primo

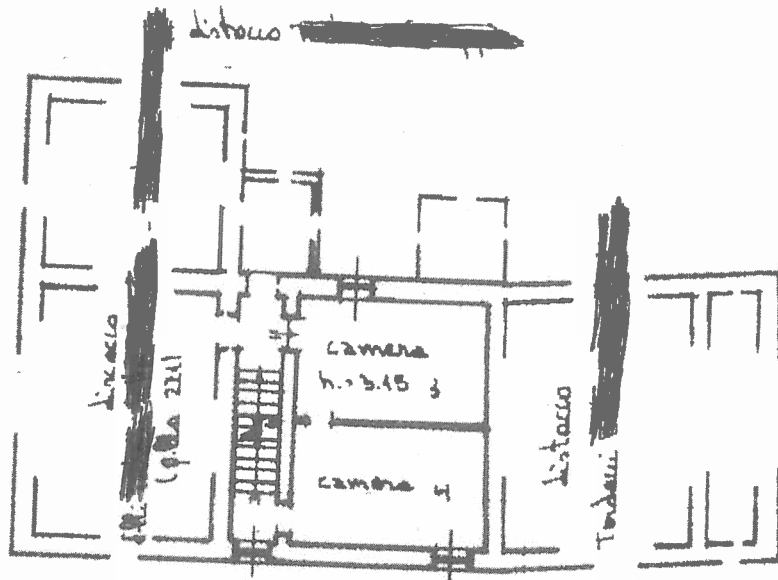

ORIENTAMENTO

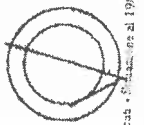

SCALA DI 1:100

Dichiarazione di N.C.
Denuncia di variazione

Compilata dal Gen. Carlo Lupino
(titolo, cognome e nome)

RISERVATO ALL'UFFICIO

Data di presentazione: 11/12/1990 - Schedi 1 di 2 - Formato di acq.: A4 n. 220 sub. 1

Data di presentazione: 19/04/2024 - N. pratica VT0018723/2024 - Richiedente: chi loish patrizia - data 12-11-1990 Firma Carlo Lupino

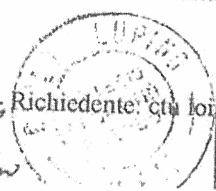

13530

Ultima planimetria

Comune di GRAFFIGNANO (28) - Comune di GRAFFIGNANO (28) - F. rig. 3 F. rig. 220 Subalterno 1 - Uff. graf. Catastale



CATASTO EDILIZIO URBANO (RDL 13-4-1939, n. 652)

MOD. EN (

LIRE
250

Planimetria di u.i.u. in Comune di Grassano..... via Contrada Tardani..... civ.....

Piemo Terno

(in scab. 1.3 plla 220 md.-)

~~distretto~~

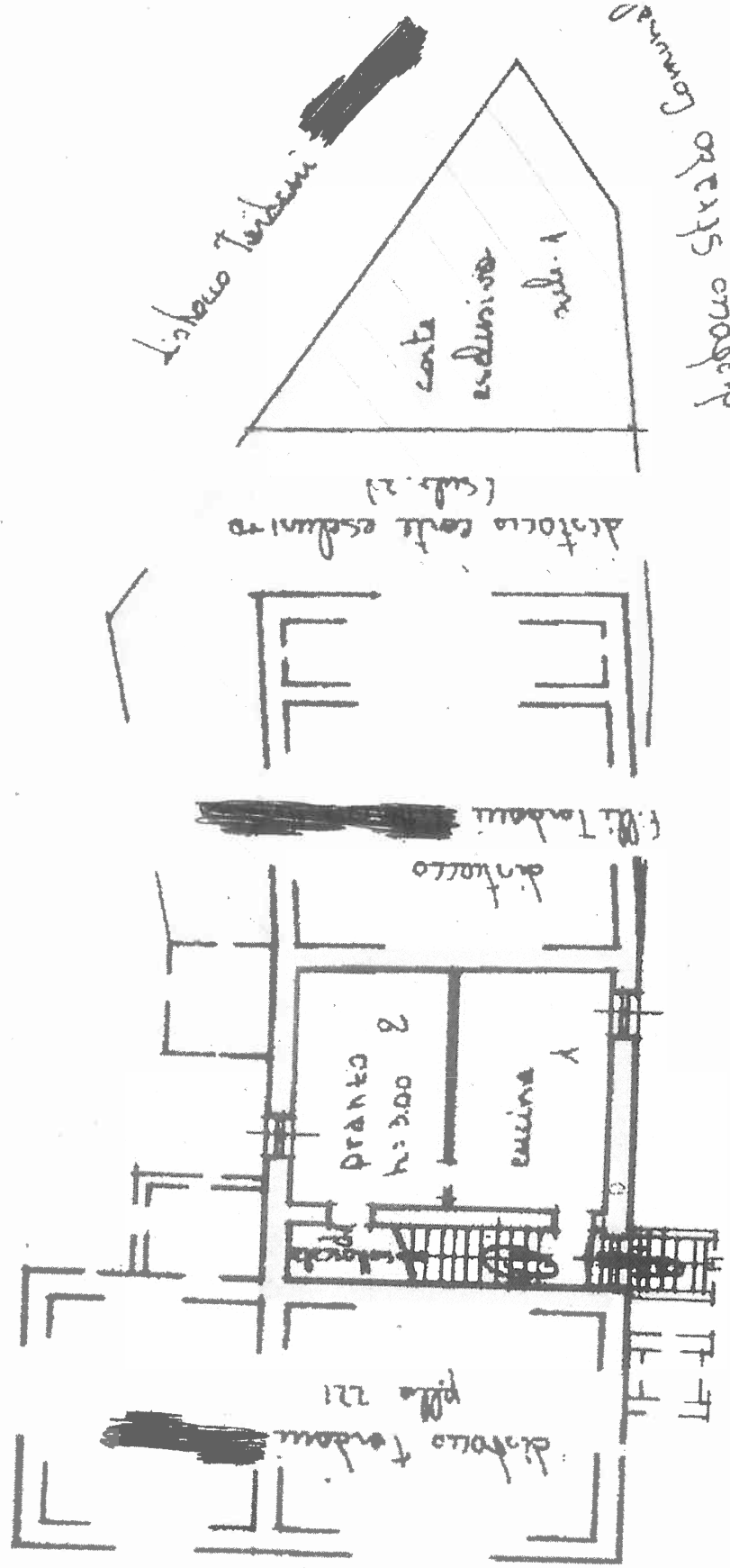

distretto Piemo Contrada Tardani

Piemo Terno

Piano Primo P. 220

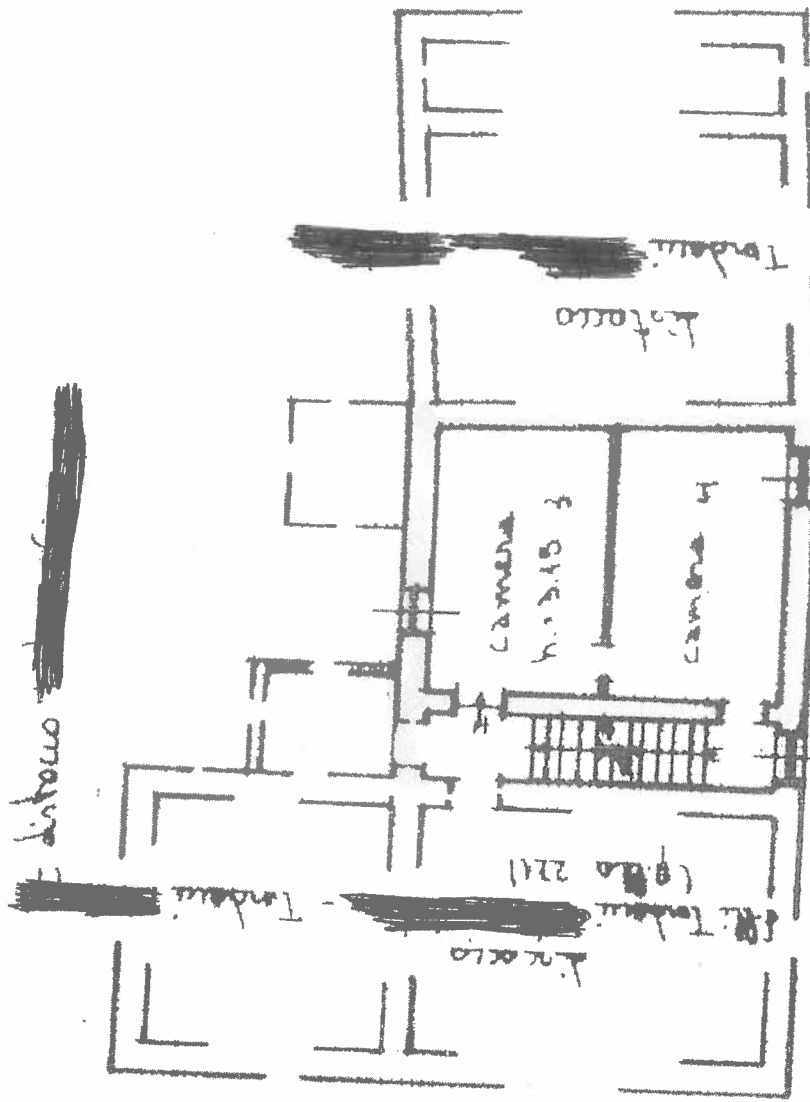

diritto di strada Cantada Tondani

ORIENTAMENTO

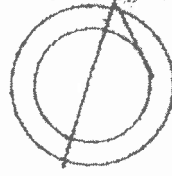

SCALA DI 1:20

RISERVATO ALL'UFFICIO

Compilata dal Albino Carlo Lupino (Titolo, cognome e nome)

Dichiarazione di N.C.

Denuncia di variazione

Data di presentazione: 19/04/2024 - Distanza 904/10024 - N. 18723/2024

13530

Richiedente: Cl. Fogli patrizia - Ultima planimetria

Piano Tono con corte all'esterno

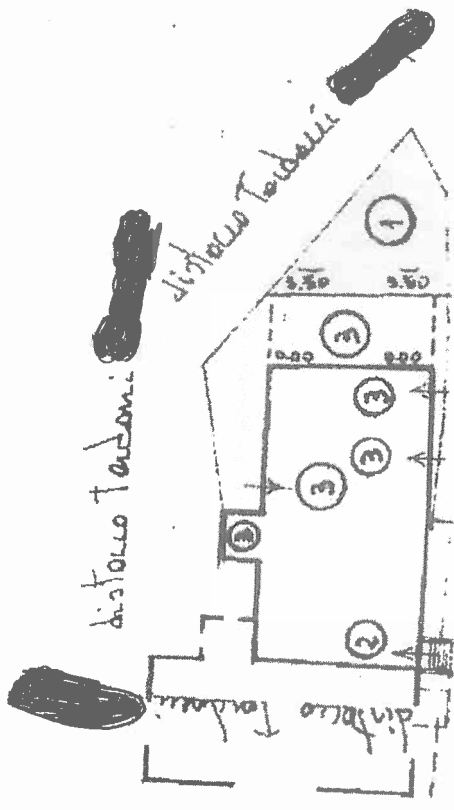

distacco Piazza Contrada Tardani

Pila 220:



Piano Primo

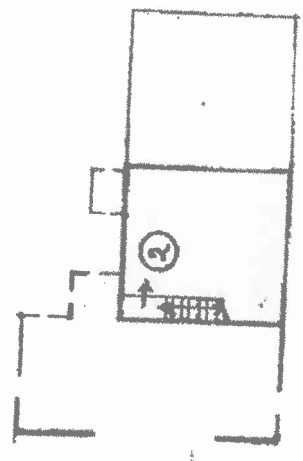

scala 1:1000



MODULARIO -
F. rig. rend. 497



MINISTERO DELLE FINANZE
DIREZIONE GENERALE DEL CATASTO E DEI SS.TT.EE.
CATASTO EDILIZIO URBANO (RDL 13-4-1939, n. 652)

MOD. 8N (

LIRE
250

Planimetria di u.i.u. in Comune di Graffignano..... via Leandro Tardani..... civ.....

piano primo

distacco
Tardani

distacco
Tardani

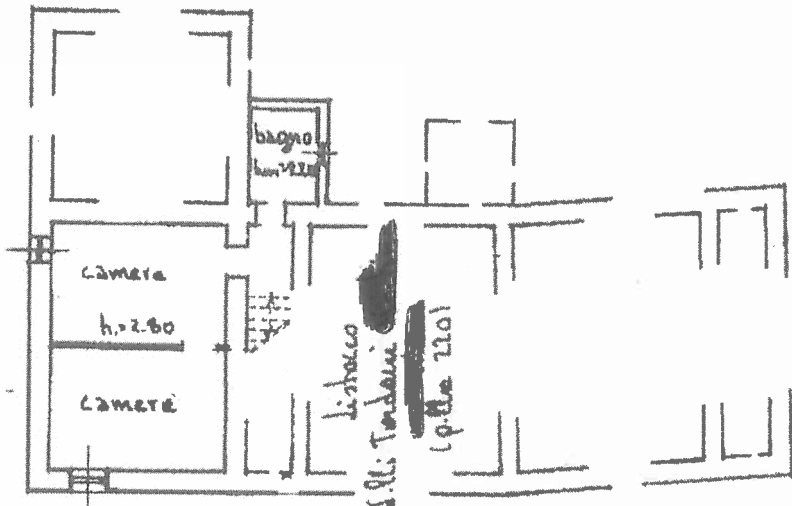

distacco Piastole Leandro
Tardani

ORIENTAMENTO

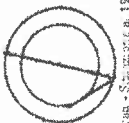

SCALA DI 1:200

Revis. Istituto Poligrafico e Zecca dello Stato - PV

Comune di GRAFFIGNANO - Subalterno a 1904/24 - Comune di GRAFFIGNANO (VT) - Foglio 2 Particella 231 Subalterno 2

Dichiarazione di N.C. <input checked="" type="checkbox"/>	Compilata dal <u>geom. Paola Lupino</u> (nome, cognome e nome)	RISERVATO ALL'UFFICIO
Denuncia di variazione <input type="checkbox"/>		
Data di presentazione catastale: 11/12/1990	Data di presentazione: 19/04/2024	N. pratica: VT0018726/2024
Scheda 1 di 1 - Formato di acq.: A4 (210x297)	Fatti di scala: 1/3	Richiedente: ctu loiali patrizia - Ultima planimetria
n. 221 sub. 2	data 12-11-1990	Firma <u>Paola Lupino</u>

13531

PIANO RUSTO
PARTICELLA 221

distacco
Tondani

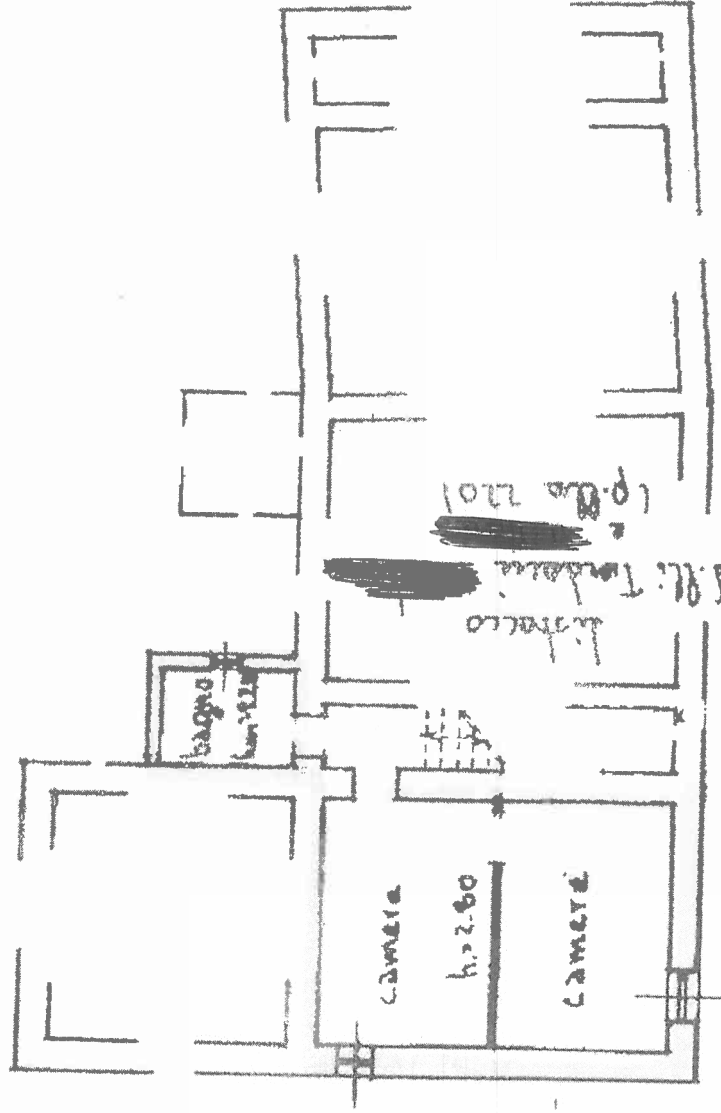

distacco Tondani

distacco Particella Cantredo
Tondani

ELABORATO PLANIMETRICO

Compilato da:
Moneta Romolo

Iscritto all'albo:
Geometri

Prov. Viterbo

N. 00355

**Agenzia del Territorio
CATASTO FABBRICATI
Ufficio Provinciale di
Viterbo**

Comune di **Graffignano**

Sezione:

Foglio: 3

Particella: 221

Protocollo n. VT0167192

del 20/11/2012

Tipo Mappale n.

del

Dimostrazione grafica dei subalterni

Scala 1 : 500

PIANO TERRA

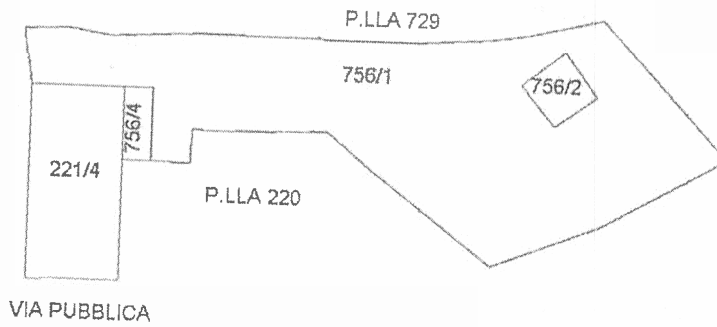

PIANO PRIMO

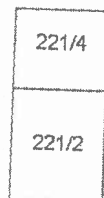

NORD

