

COMUNE DI Pieve Torina



anno 1982 3/83

COMUNE DI PIEVE TORINA
UFFICIO URBANISTICO
P. LEVASSI 10
62010 P. TORINA (MC)

CARTELLA PER PRATICA EDILIZIA

Proprietario: _____
Indirizzo: _____

RILASCIAMENTO IN CASO DI ASSUNZIONE

Pratica n. _____

SVOLGIMENTO DELLA PRATICA

1. Verifica della regolarità della pratica: SÌ NO

2. Verifica della regolarità della documentazione presentata: SÌ NO

3. Verifica della regolarità della planimetria: SÌ NO

4. Verifica della regolarità della relazione: SÌ NO

5. Verifica della regolarità della planimetria di dettaglio: SÌ NO

6. Verifica della regolarità della relazione di dettaglio: SÌ NO

7. Verifica della regolarità della relazione di dettaglio: SÌ NO

8. Verifica della regolarità della relazione di dettaglio: SÌ NO

9. Verifica della regolarità della relazione di dettaglio: SÌ NO

10. Verifica della regolarità della relazione di dettaglio: SÌ NO

11. Verifica della regolarità della relazione di dettaglio: SÌ NO

12. Verifica della regolarità della relazione di dettaglio: SÌ NO

13. Verifica della regolarità della relazione di dettaglio: SÌ NO

14. Verifica della regolarità della relazione di dettaglio: SÌ NO

15. Verifica della regolarità della relazione di dettaglio: SÌ NO

16. Verifica della regolarità della relazione di dettaglio: SÌ NO

17. Verifica della regolarità della relazione di dettaglio: SÌ NO

18. Verifica della regolarità della relazione di dettaglio: SÌ NO

19. Verifica della regolarità della relazione di dettaglio: SÌ NO

20. Verifica della regolarità della relazione di dettaglio: SÌ NO

21. Verifica della regolarità della relazione di dettaglio: SÌ NO

22. Verifica della regolarità della relazione di dettaglio: SÌ NO

23. Verifica della regolarità della relazione di dettaglio: SÌ NO

24. Verifica della regolarità della relazione di dettaglio: SÌ NO

25. Verifica della regolarità della relazione di dettaglio: SÌ NO

26. Verifica della regolarità della relazione di dettaglio: SÌ NO

27. Verifica della regolarità della relazione di dettaglio: SÌ NO

28. Verifica della regolarità della relazione di dettaglio: SÌ NO

29. Verifica della regolarità della relazione di dettaglio: SÌ NO

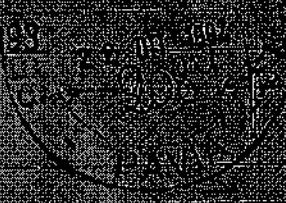

All'Amministrazione Comunale di
Montecelloni

Denuncia di inizio lavori per nuova costruzione

Il sottoscritto Geom. Ettore Tosi [redacted] in relazione
alla concessione edilizia rilasciata in data 26-02-1993
con la pratica N. 3/93 per la costruzione da eseguirsi in Via
BARTOLI al Mappale N. 935-939 foglio N. 5° di questo Comune
938-934-1211

DICHIARA

che i lavori relativi sono stati INZIATI il 26-02-1993
dall'Impresa ARDETAGNI MARINO
Direttore dei lavori sig. TOSI ETTORE
residente in MONTICELLI PRIVE Via PALAZZINA
MONTICELLI P. il 26-02-1993



COMUNE DI _____

Visa la suesposta dichiarazione, il sottoscritto (1) _____

dichiara di avere oggi effettuato sopralluogo alla costruzione indicata, constatando
che i lavori hanno effettivamente avuto regolare INIZIO

(1)

IL FUNZIONARIO

Viso: IL SINDACO

(1) Cognome, nome e qualifica del dichiarante

Per quanto non è esplicitamente citato nella presente condizionale, si fa riferimento alle norme generali di legge e ai regolamenti comunali ed il concessionario e l'esecutore dei lavori sono entrambi responsabili di ogni eventuale omissione e dovranno quindi che le opere siano condotte e terminate con la massima regola d'arte.

PRESCRIZIONI PARTICOLARI:

Attenendosi alle locali disposizioni e regolamenti comunali, il concessionario dovrà provvedere alla completa esecuzione delle opere, conformemente alle norme e alle prescrizioni contenute nel presente progetto, e dovrà inoltre provvedere alla manutenzione delle opere durante l'esecuzione.

Il concessionario

[Redacted signature]

La data di inizio dei lavori dovrà essere immediatamente segnalata all'Ufficio Comunale per i controlli del cantiere.

26 GEN 1983

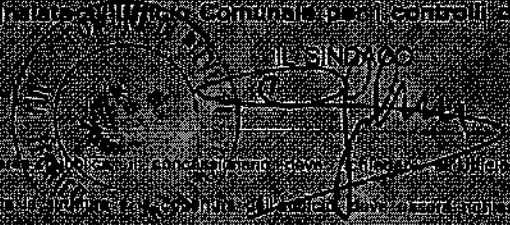

Il concessionario è tenuto a mantenere sempre a disposizione dell'Ufficio Comunale per i controlli del cantiere, un esemplare del presente progetto, e dovrà provvedere alla sua custodia e alla sua integrità. In caso di perdita o deterioramento, il concessionario dovrà provvedere alla sua sostituzione e alla sua consegna all'Ufficio Comunale per i controlli del cantiere.

RELAZIONE DI NOTIFICA

Il sottoscritto, [Redacted], in qualità di [Redacted], ha provveduto a notificare il presente progetto al Sig. [Redacted] in persona o per mezzo di un suo rappresentante, [Redacted], il quale ha ricevuto il progetto e ha dichiarato di averlo ricevuto in buona fede e di averne conoscenza.

[Redacted signature]

26 GEN 1983



MESSO COMUNALE
[Redacted signature]

SS.L. 77
AVIA

Comune di Pieve P.M.
Ufficio di Pubblica Istruzione
Via di Pieve P.M. 10
03010 Pieve P.M. (TR)
Tel. 0744/21010

n. 1028

AL SINDACO DEL COMUNE DI

Pieve P.M. P.M.

COMUNE DI PIEVE P.M.

Reg. N. 1028

10/10/1980

Il sottoscritto *[redacted]* nato a *[redacted]* il *[redacted]* 19*[redacted]*

è in possesso di un'automobile di marca *[redacted]* con targa *[redacted]*

che ha intestato a *[redacted]* e che ha fatto pervenire al *[redacted]*

Ufficio di Pubblica Istruzione di Pieve P.M. per la *[redacted]*

iscrizione all'Anagrafe della popolazione residente.

Per la presente si chiede che l'Ufficio di Pubblica Istruzione

di Pieve P.M. sia tenuto a provvedere all'iscrizione del suddetto

comune di Pieve P.M. al Registro dell'Automobile.

Il sottoscritto *[redacted]* dichiara di essere in possesso di tutti i

documenti necessari per la suddetta iscrizione.

Il sottoscritto *[redacted]* dichiara di essere in possesso di tutti i

documenti necessari per la suddetta iscrizione.

Il sottoscritto *[redacted]* dichiara di essere in possesso di tutti i

documenti necessari per la suddetta iscrizione.

Il sottoscritto *[redacted]* dichiara di essere in possesso di tutti i

documenti necessari per la suddetta iscrizione.

Il sottoscritto *[redacted]* dichiara di essere in possesso di tutti i

documenti necessari per la suddetta iscrizione.

Il sottoscritto *[redacted]* dichiara di essere in possesso di tutti i

documenti necessari per la suddetta iscrizione.

Il sottoscritto *[redacted]* dichiara di essere in possesso di tutti i

documenti necessari per la suddetta iscrizione.

Il sottoscritto *[redacted]* dichiara di essere in possesso di tutti i

documenti necessari per la suddetta iscrizione.

IL MEDICO
[Signature]

3/915

COMUNE DI

PROVINCIA DI

PAVIA

OGGETTO: Rilascio di concessione edilizia

NUMERO DI PRODOTTO URBANO

PUBBLICATO IN UNO DEI QUOTIDIANI

del

IL SINDACO

La presente concessione edilizia è stata autorizzata dal Consiglio comunale con deliberazione n. 10 del 28/01/1999, in attuazione della Legge n. 47 del 28/02/1984.

RENDE NOTO

Il presente atto è stato

28 GEN 1999

03/16/1999



COMUNE DI 3/915

PROVINCIA DI PAVIA

OGGETTO: Rilascio di concessione edilizia

NUMERO DI PRODOTTO URBANO

Il presente atto è stato

28 GEN 1999

della Sezione comunale di

20400 V9

Il presente atto è stato

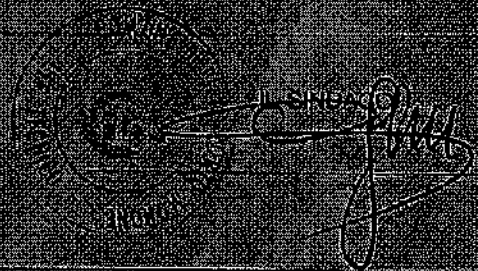

Il presente atto è stato

ART. 10, comma 5, legge 8 agosto 1987 n. 495: "L'interessato può prendere visione presso gli uffici comunali della concessione edilizia e dei relativi atti di progetto e ricorrere contro il rifiuto della concessione edilizia in quanto in contrasto con le disposizioni di legge o del regolamento o con le prescrizioni di un regolamento generale o di altri particolari di esecuzione".

RELAZIONE DI PUBBLICAZIONE

Il presente atto è stato affisso al sito proprio del Comune il giorno

28 GEN 1999

Il Sindaco

Il Segretario comunale



UFFICIO S. C.
S. N. D. C. D.

07017 - PORTO TORONE

Decreto n. 1000 del 10/10/1984
in attuazione del D.L. n. 1/84

PROVA DI S. C. D.

COMUNE DI PORTO TORONE C.M.
P. N. 07017
P. N. 1000/84

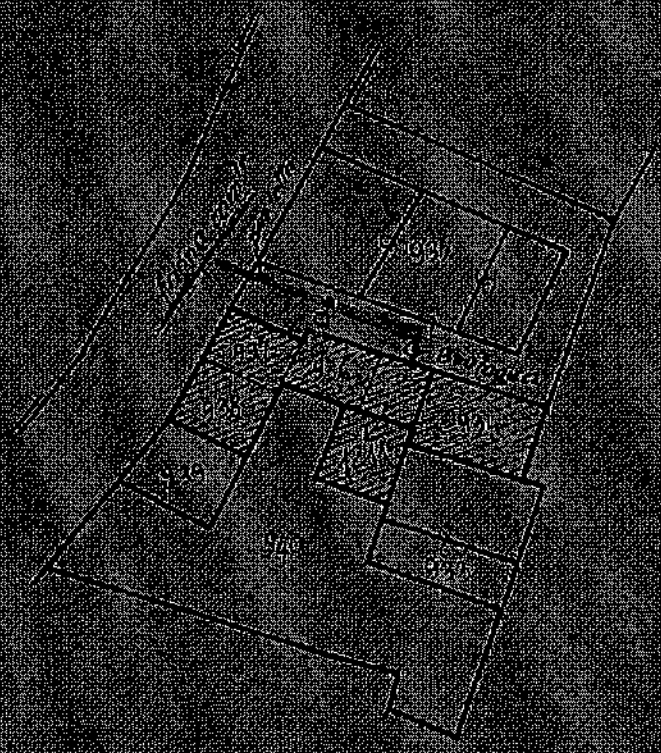

IN UFFICIO



Ufficio Provinciale di S. C. D. - 07017 - PORTO TORONE - C.M.

COMUNE DI PIEVE P.M.
REG. N. 2412
REG. N. 13 OTT. 1952

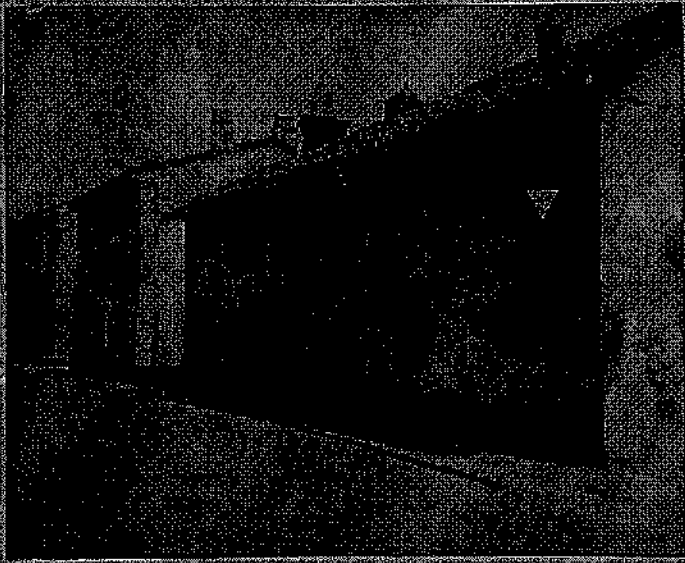

PROSPETTO OVESTO

Geom. Enrico Tosca
2710 Monticelli Paese (Pr)
Tel. 050/21992

Cod. Fisc. 01277640468
Partita IVA 01277640468
Tel. 050/21992

271017

11.00 - 11.00
11.00 - 11.00

27017 - Playa Roma Marina

Opinione dell'architetto concernente l'attuazione dell'opera di ampliamento
del centro di Monticelli Paese in Monticelli Paese

Prodotto fotografico - topografico

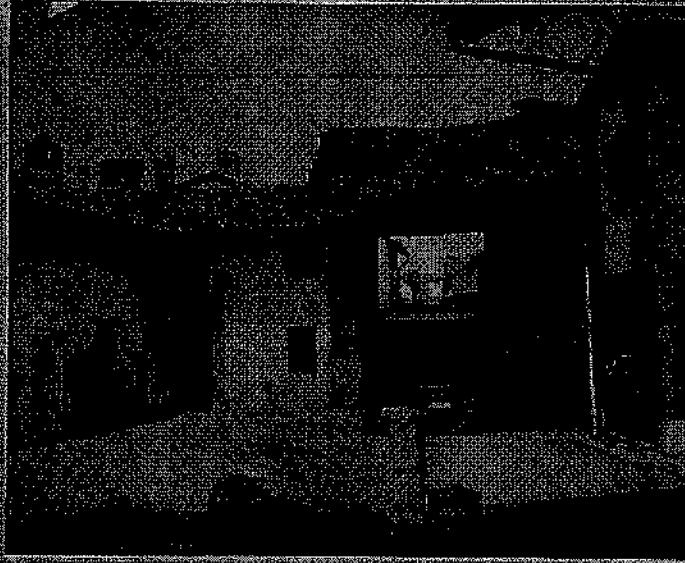

PROSPERINO - SUB

Enrico Tosca
GEOMETRO TOSCA
Albo Geometri
Prato
N. 2058
MONTICELLI PAESE

Sig. _____



Residenza _____

Stato _____

Stato _____

PERSONA TORNANDO CON SUO
VEICOLO AUTOMOBILE
N. _____
DI _____



NO. _____
SERVIZIO _____
N. _____
N. _____

COMUNE DI _____
N. _____

I _____



Il _____

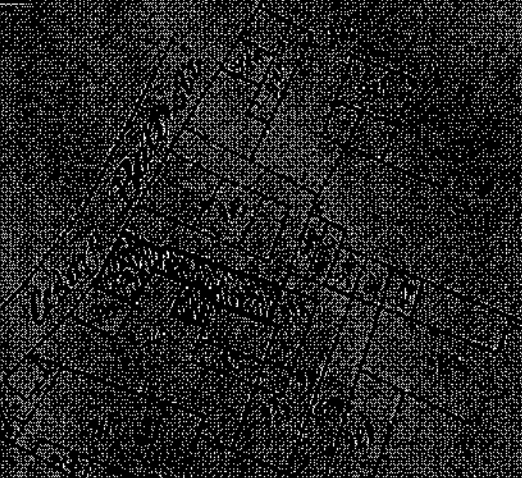

PRIMA _____

24 AGO 1992





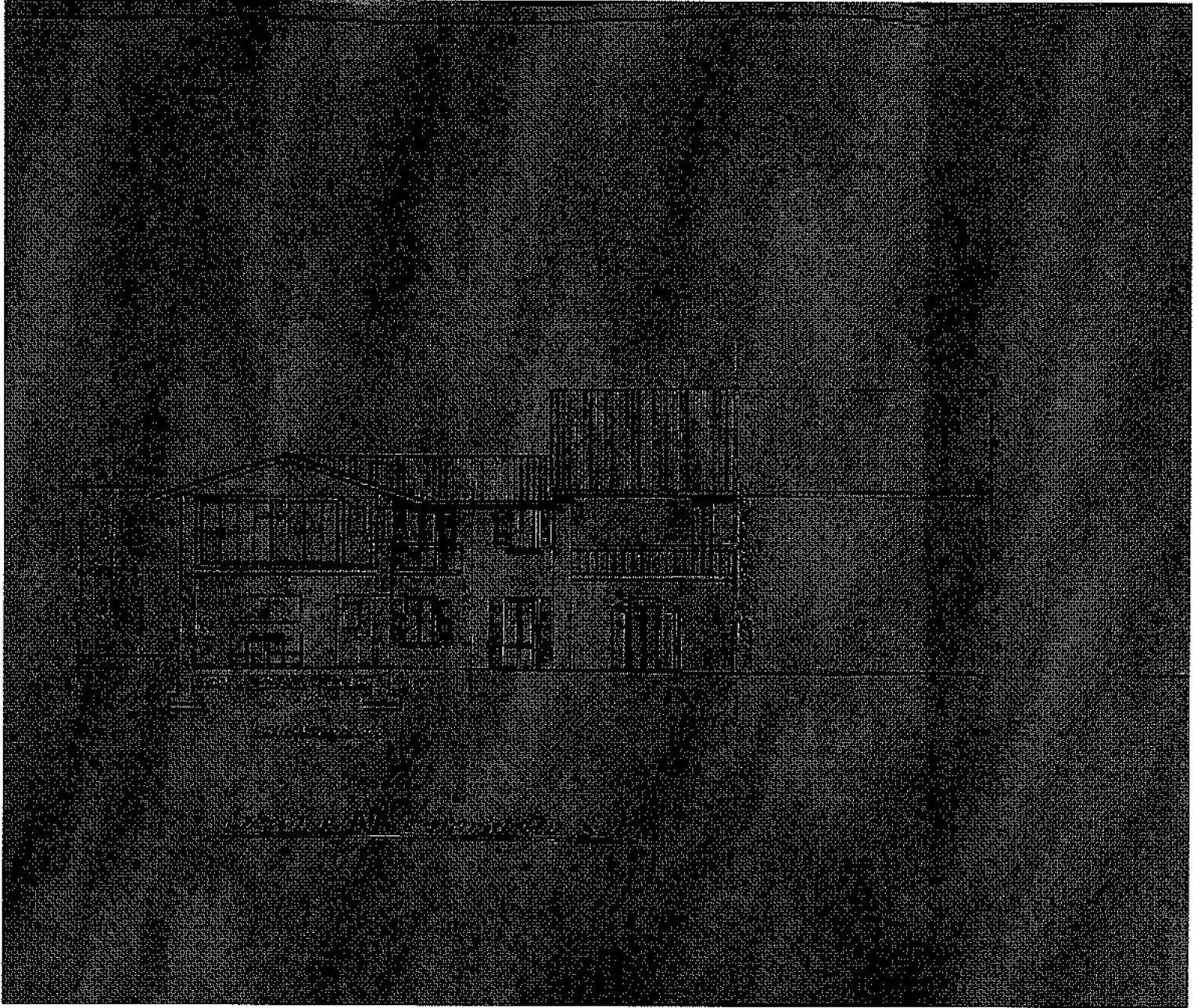

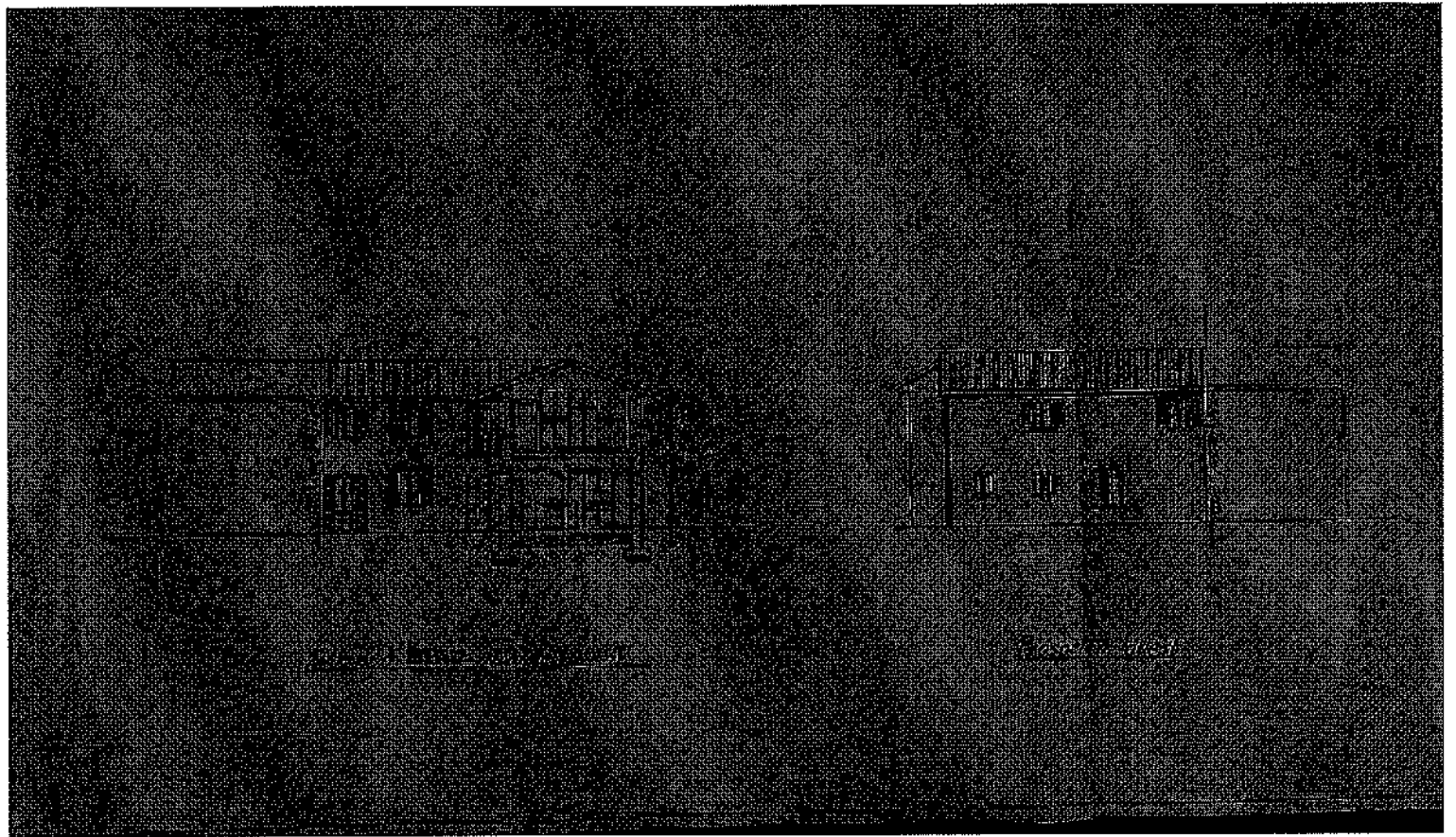

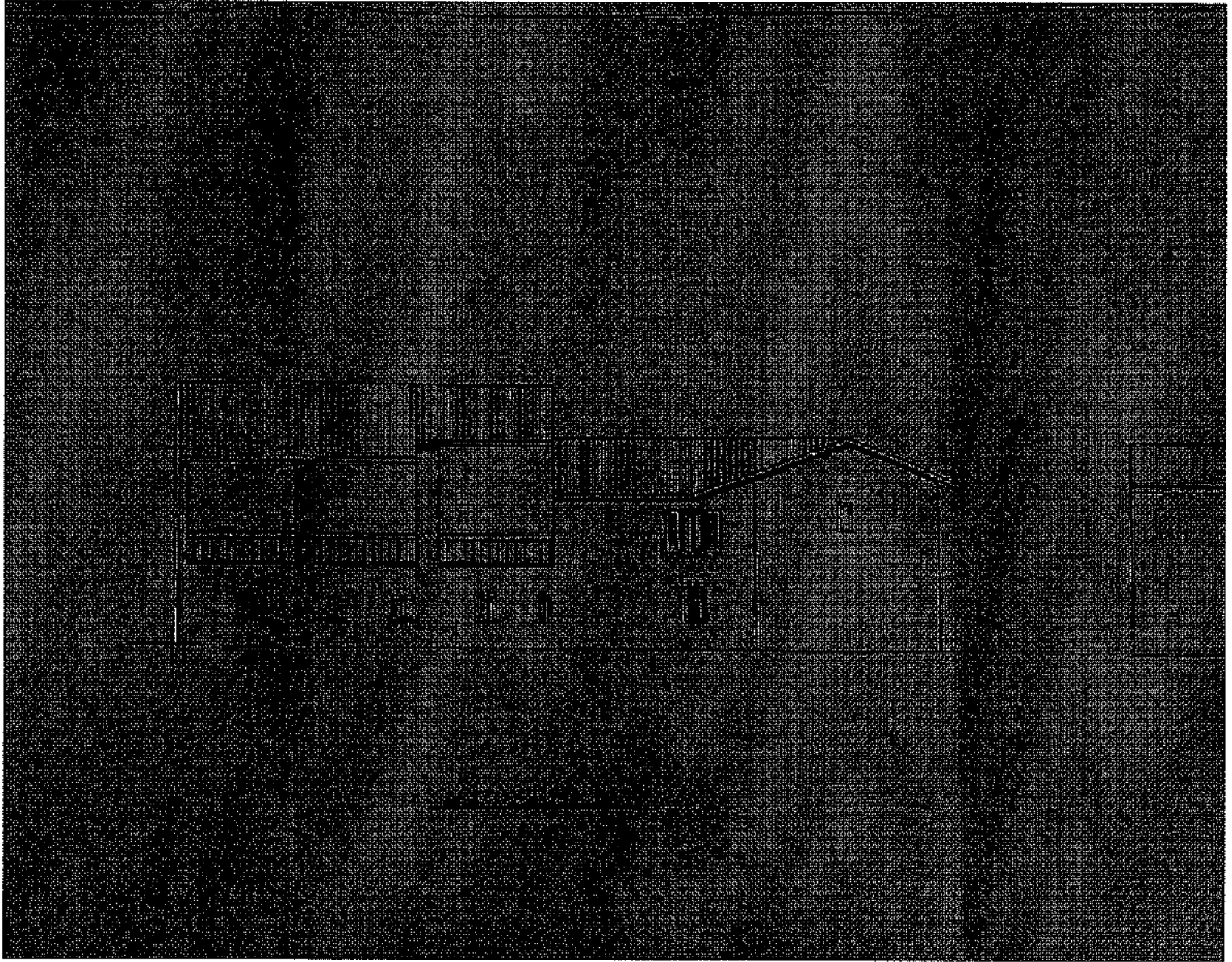

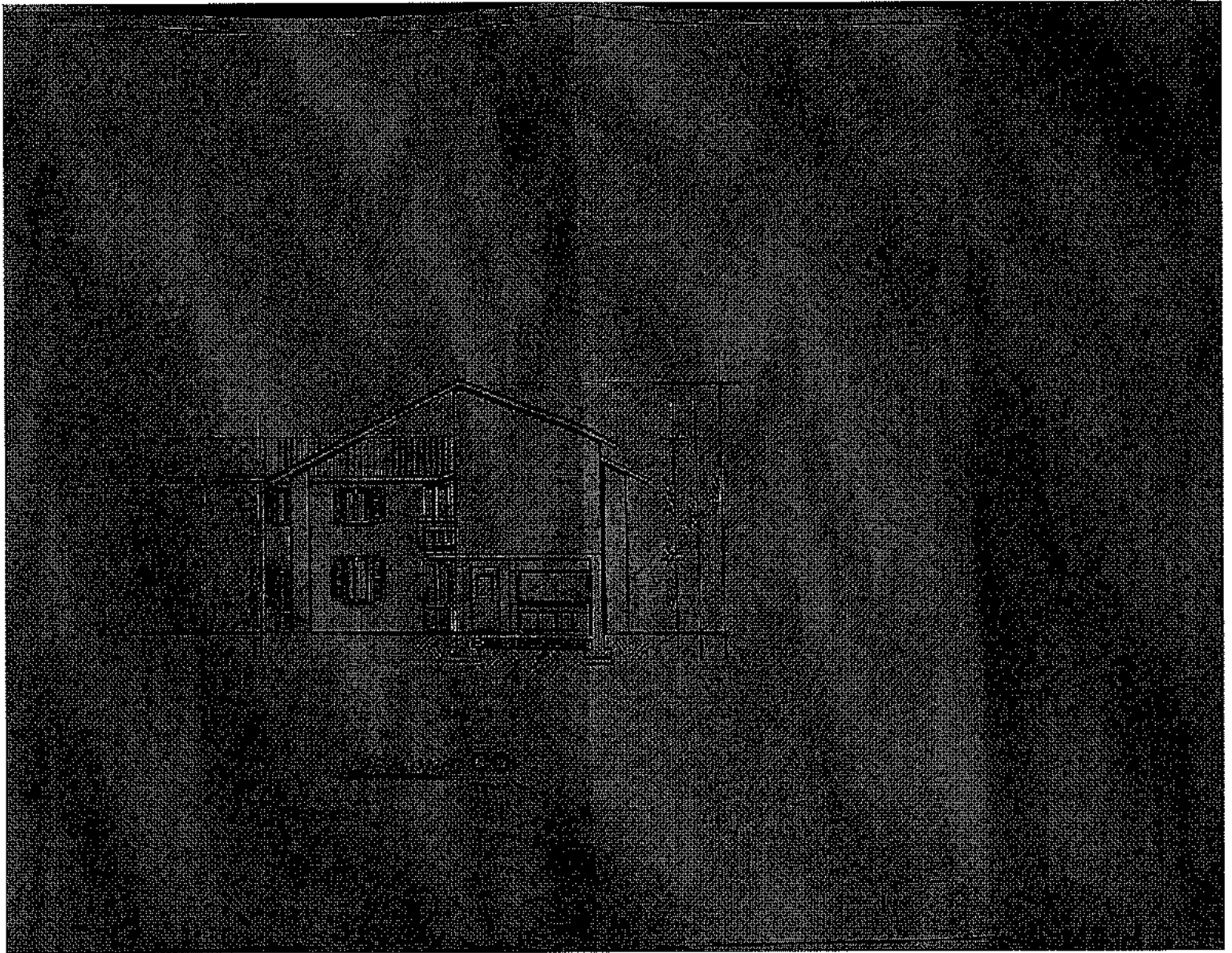

1897

[Redacted]

1897

1897

1897

1897

[Redacted]

1897



1897

1897

24 OCT 1897

