

**Agenzia del Territorio
CATASTO FABBRICATI
Ufficio Provinciale di
Trapani**

Dichiarazione protocollo n. TP0035831 del 15/03/2006

Planimetria di u.i.u. in Comune di Salemi

Via Sant'isidoro

civ.

Identificativi Catastali:

Sezione:

Foglio: 99

Particella: 1751

Subalterno: 3

Compilata da:

Marino Giuseppe

Iscritto all'albo:

Geometri

Prov. Trapani

N. 1500

Scheda n. 1

Scala 1:200

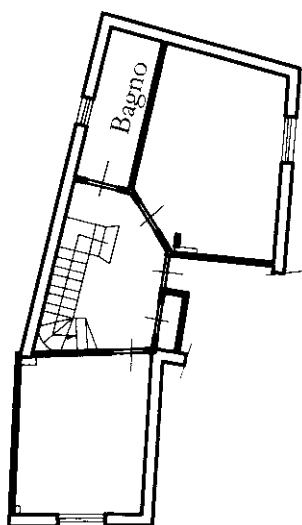

Piano Primo
h. mt. 2,80

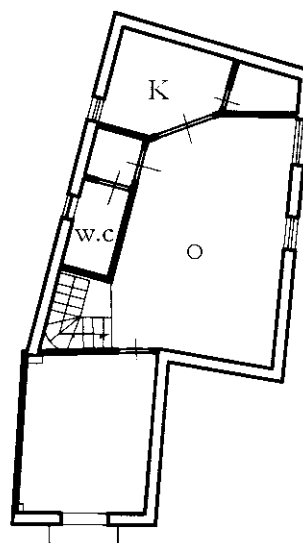

Piano Secondo
h. mt. 2,80

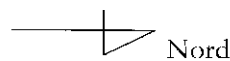

Ultima planimetria in atti

