

Vis. tel. (0.90 euro)

I Particella: 161

Ufficio Provinciale di Napoli - Territorio Servizi Catastali - Direttore DR. MATTIA BARRICELLI

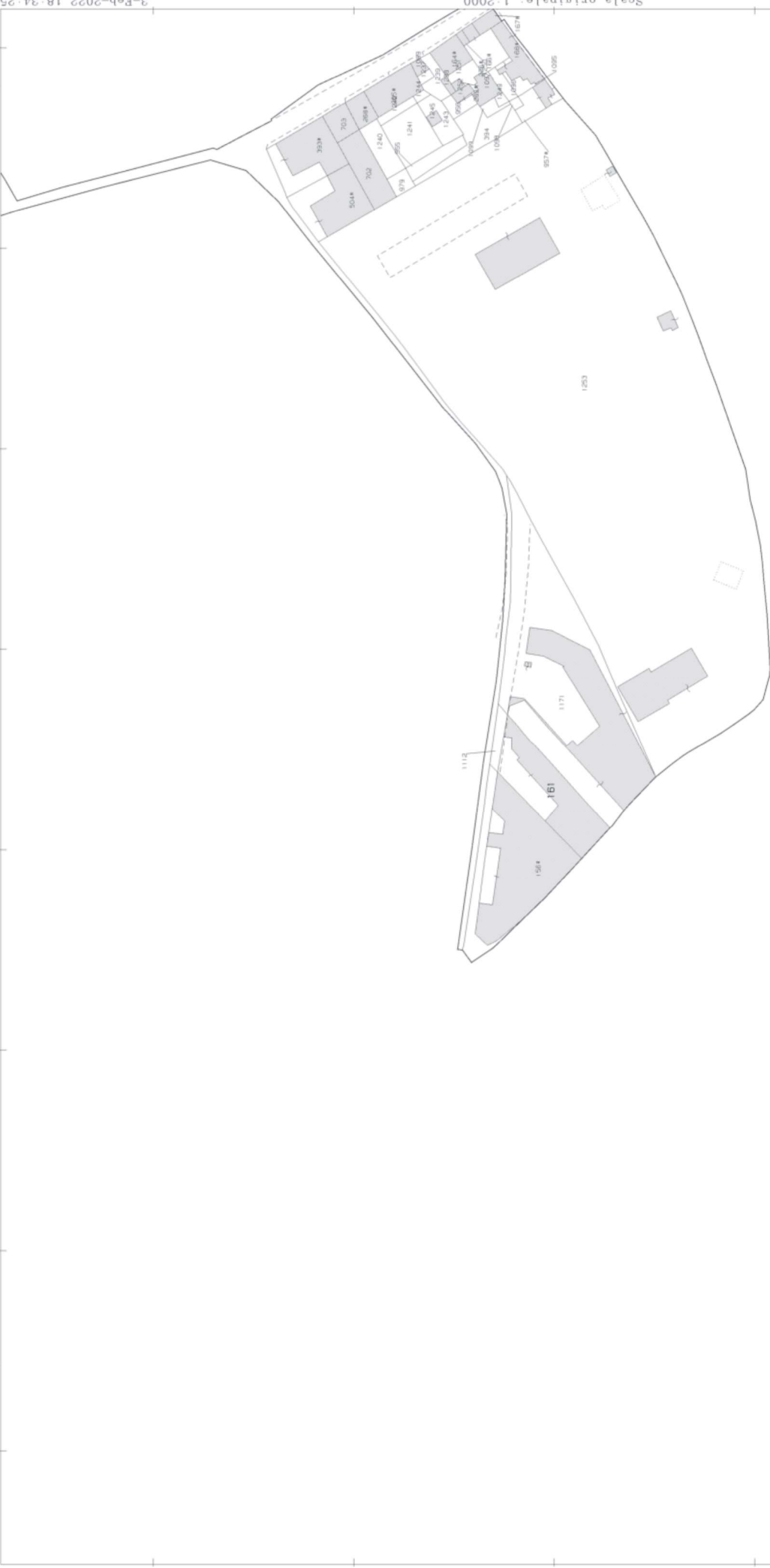

N=5700

Firmato Da: DI MICHELE SIRIO Emesso Da: ARUBAPEC S.P.A. NG CA 3 Serial#: 6617f4fc0813a76136dca5e1d9cc561



ELABORATO PLANIMETRICO	
Compilato da: Andro Salvatore	
Iscritto all'albo: Geometri	
Prov. Napoli	N. 05096

**Agenzia delle Entrate**  
**CATASTO FABBRICATI**  
Ufficio Provinciale di  
Napoli

Comune di San Giorgio A Cremano	Protocollo n. NA0144351 del 30/06/2021
Sezione: Foglio: 4 Particella: 161	Tipo Mappale n. del
Dimostrazione grafica dei subalterni	Scala 1 : 500

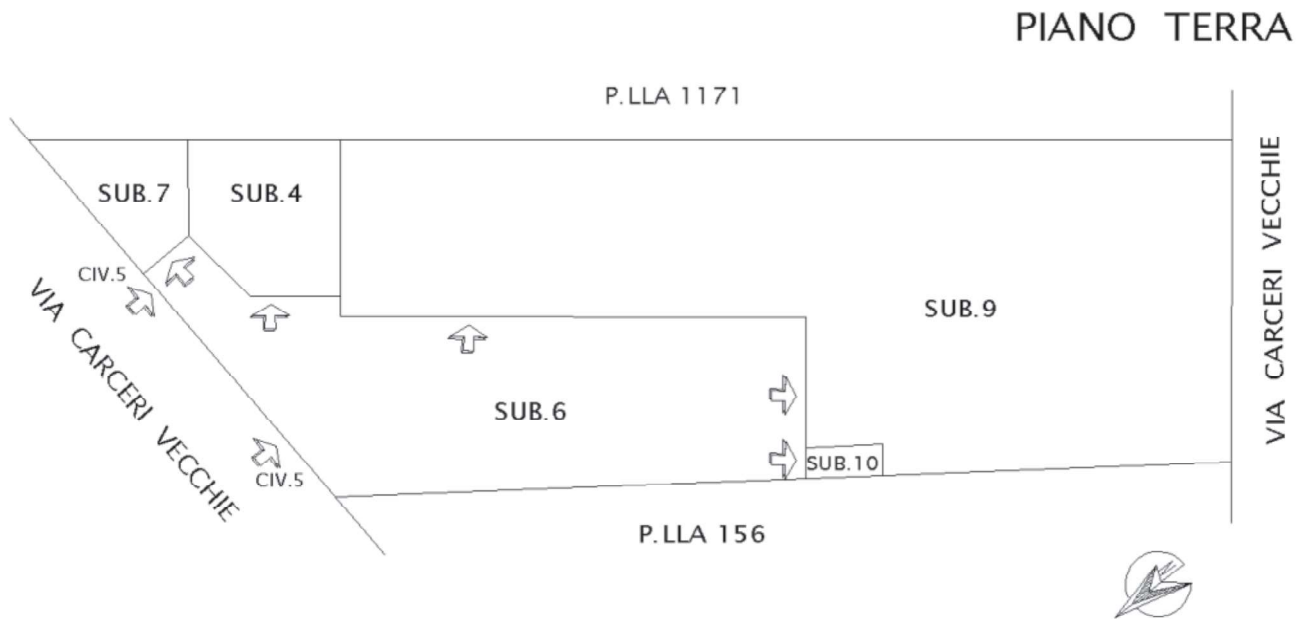

Ultima planimetria in atti

Data: 03/02/2022 - n. T425452 - Richiedente: Telematico

Totale schede: 1 - Formato di acquisizione: A4(210x297) - Formato stampa richiesto: A4(210x297) - Fattore di scala non utilizzabile



**Agenzia del Territorio  
CATASTO FABBRICATI  
Ufficio Provinciale di  
Napoli**

Dichiarazione protocollo n. NA1177486 del 23/12/2010  
Planimetria di u.i.u. in Comune di San Giorgio A Cremano  
Via Carceri Vecchie civ. 5

Identificativi Catastali:  
Sezione:  
Foglio: 4  
Particella: 161  
Subalterno: 4

Compilata da:  
Andro Salvatore  
Iscritto all'albo:  
Geometri  
Prov. Napoli N. 5096

Scheda n. 1 Scala 1:200

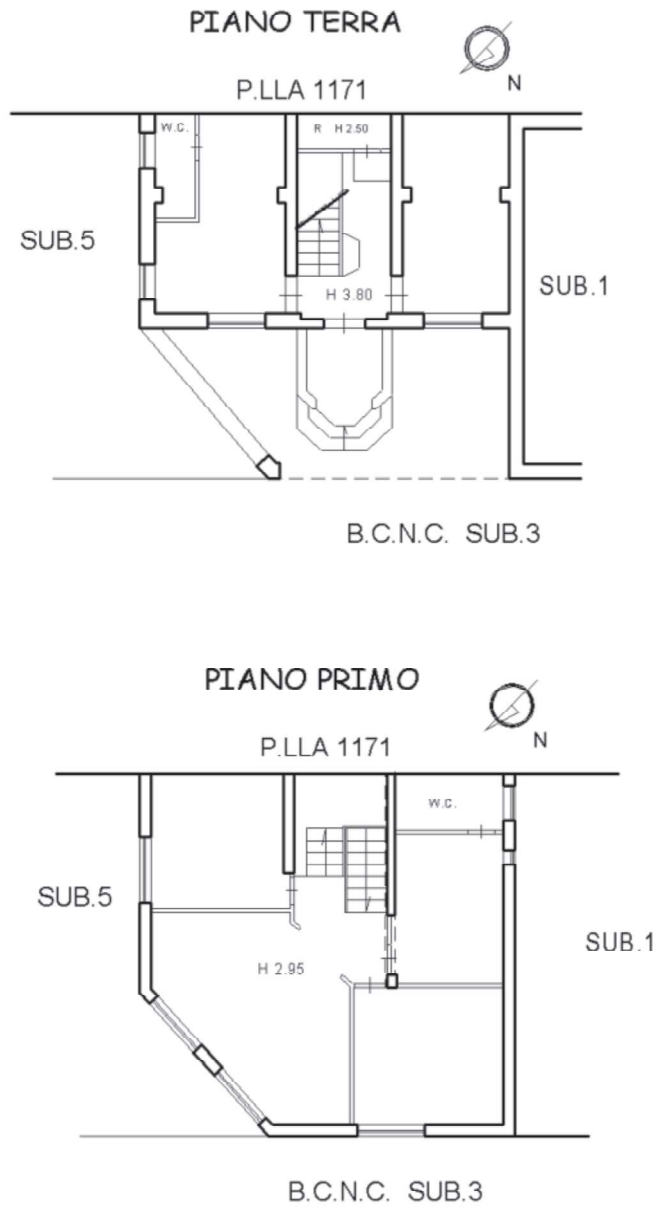

Ultima planimetria in atti



RILIEVO DELLO STATO DEI LUOGHI

IMMOBILE UBICATO IN SAN GIORGIO A CREMANO ALLA VIA CARCERI VECCHIE N° 5 - PIANTE - SCALA 1:100



PIANO TERRA

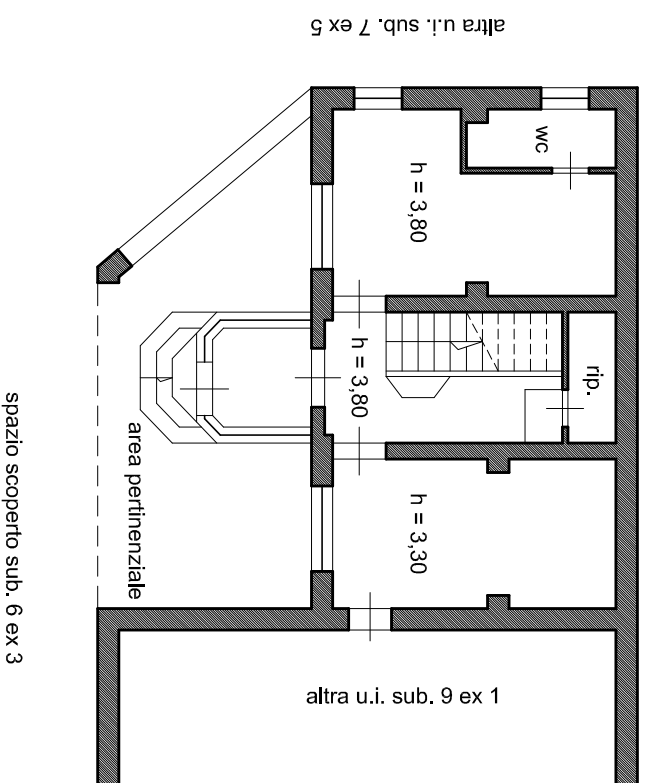

PIANO PRIMO

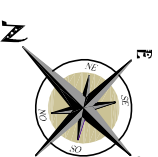
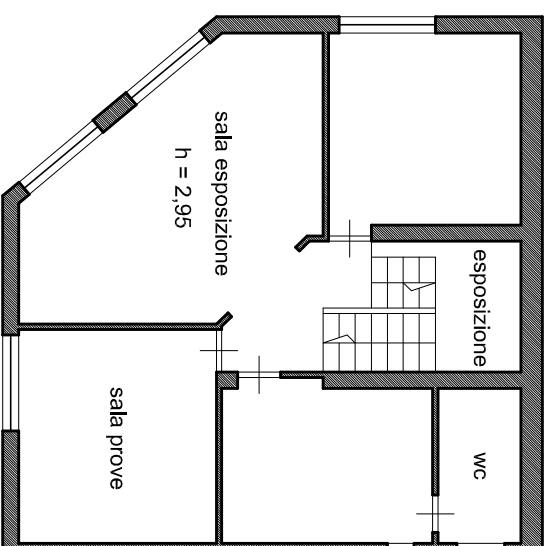

l'Esperto  
arch. Sirio Di Michele



TRIBUNALE DI NAPOLI - XIV SEZIONE CIVILE - ESECUZIONE IMMOBILIARE N.R.G.E. N° 356/2019 - G.E. DR.SSA MARIA LUDOVICA RUSSO