

Agenzia del Territorio
CATASTO FABBRICATI
Ufficio provinciale di
Siena

Dichiarazione protocollata n. 307236 del 11/07/2011
Planimetria di U.I.U. in Comune di Montseraggioni
Via Carpella
cat. 74

Scala 1:200

Montseraggioni, Carpella
Frazione:
Foglio: 88
Particella: 4
Subaliquota: 21

Comune di
Iscritto all'Albo:
Architetti
Secc. Siena

Foglio n. 1

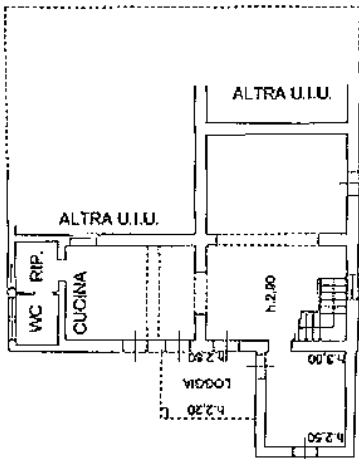

PIANO TERRENO

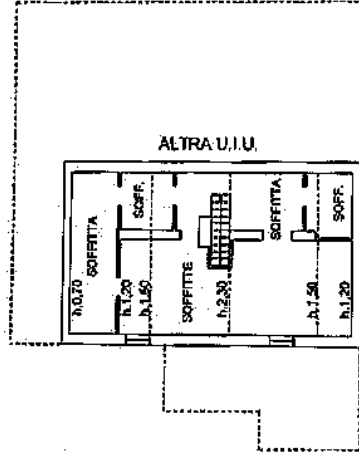

PIANO SECONDO (soffitte)

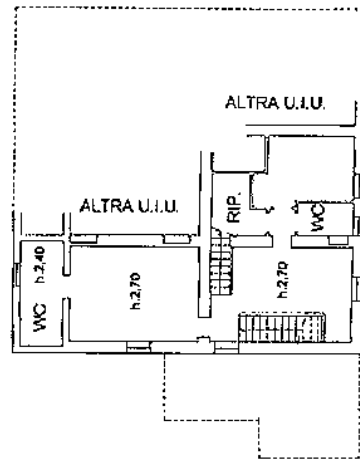

PIANO PRIMO

ESTRATTO DI MAPPA
1:2000

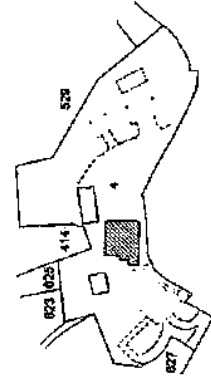

Catastro dei Fabbricati - Situazione al 30/08/2021 - Comune di MONTSERAGGIONI (PS98) - c. Foglio 88 Particella 4 Subaliquota 21 >
VIA CARPELLA n. 74 Piano T.-1 - 2