

MODULARIO
F. - Cat. S. T. - 215



MINISTERO DELLE FINANZE
DIREZIONE GENERALE DEL CATASTO E DEI SERVIZI TECNICI ERARIALI

Mod. B (Nuovo Catasto Edilizio Urbano)

Lire
20

NUOVO CATASTO EDILIZIO URBANO

(R. DECRETO-LEGGE 13 APRILE 1939, N. 652)

Planimetria dell'immobile situato nel Comune di NAPOLI Via 1^o trav. privata 1^o trav. via Provinciale 1

Data

Allegata alla dichiarazione presentata all'Ufficio Tecnico Erariale di NAPOLI

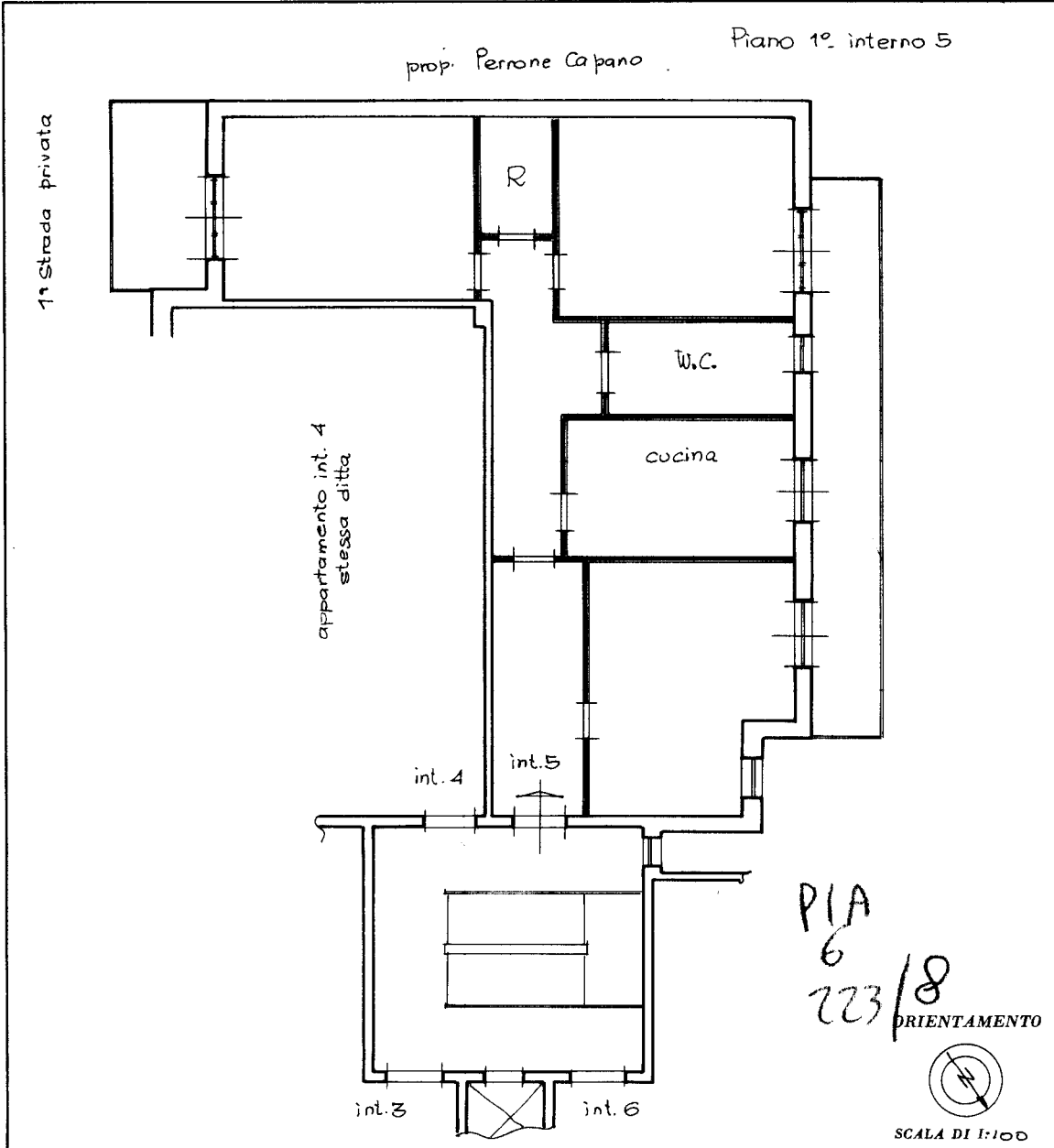

SPAZIO RISERVATO PER LE ANNOTAZIONI D'UFFICIO	
DATA	
PROT. N°	3325

Compilata dal geom. Renato Anastasio
(Titolo, nome e cognome del tecnico)

Iscritto all'Albo dei geometri 480
della Provincia di NAPOLI

DATA 18.6.1976
Firma: Renato Anastasio

URS-OFFICINA CV-ROMA

linea 01
Catasto dei Fabbricati - Situazione al 11/05/2023 - Comune di NAPOLI(F839) - < Sez. urbana PIA - Foglio 6 - Particella 223 - Subalterno 8 >
Firmato DA [REDACTED] CA 3 Serial#: 316e565277898c2022957a3ee9c50d6e

Ultima planimetria in atti