Data presentazione: 27/03/1995 - Data: 06/10/2023 - n. T269251 - Richiedente: RMGCRI54P14L719D

MODULARIO
F. rig. rend. 497

MINISTERO DELLE FINANZE
DIREZIONE GENERALE DEL CATASTO E DEI SS.TT.EE.

CATASTO EDILIZIO URBANO (RDL 13-4-1939, n. 652)

MOD. BN (CEU)

LIRE 500

Planimetria di u.i.u. in Comune di ALBANO L. via LE SPAGNA civ. 11

LOTTO N° 3
SCALA A
PIANO 3°
INT. 8

022140 27.MAR95
N. C. E. U.

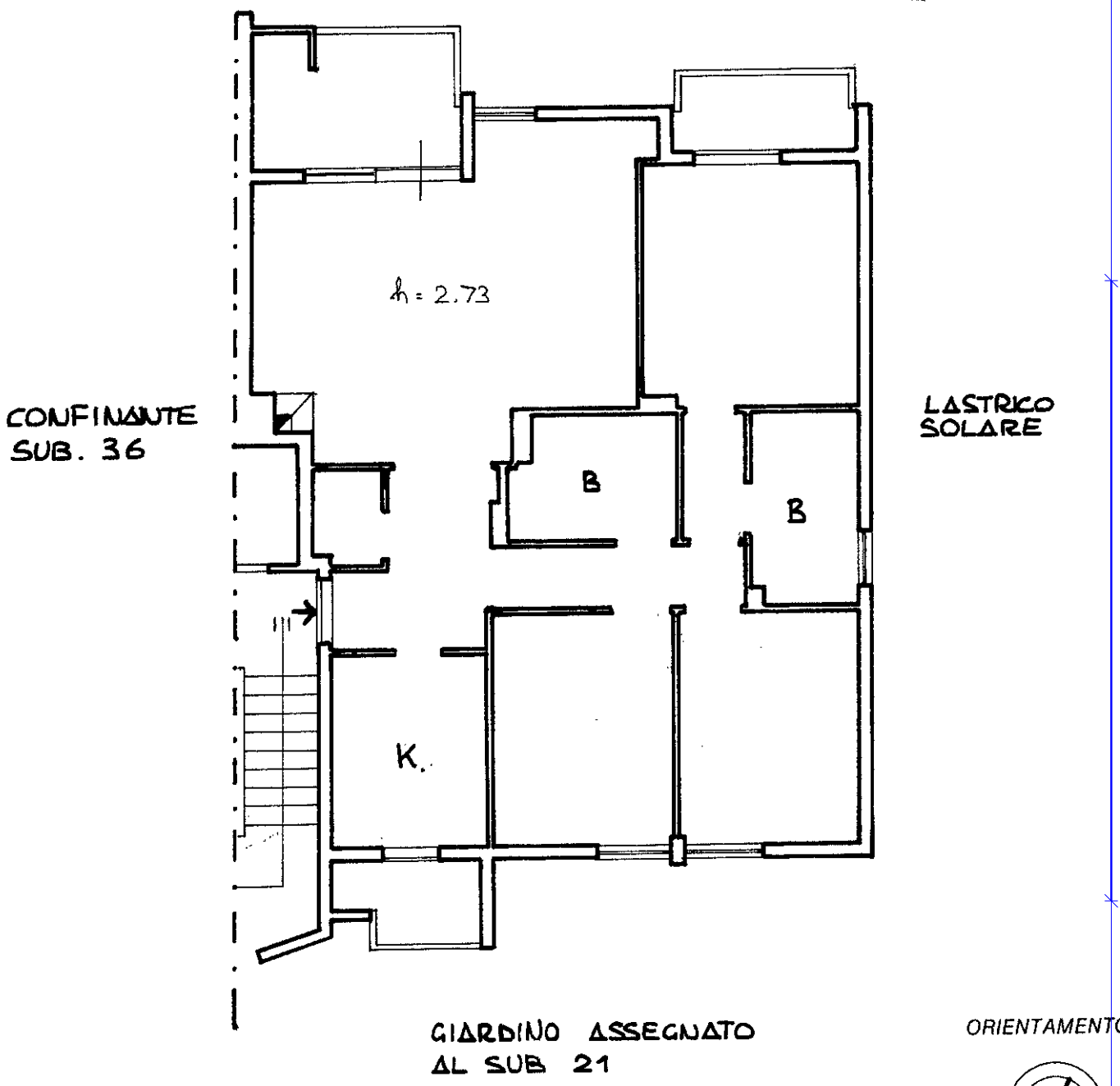

Dichiarazione di N.C. ☒
Denuncia di variazione ☐

Compilata dal GEOM. PISTOLESI ETTORE
(Titolo, cognome e nome)

Iscritto all'albo de i GEOMETRI della provincia di ROMA n. 1013

data 23-03-95 Firma

Identificativi catastali
F. 25
n. 391 sub. 37

RISERVATO ALL'UFFICIO

Ultima planimetria in atti
Data presentazione: 27/03/1995 - Data: 06/10/2023 - n. T269251 - Richiedente: RMGCRI54P14L719D
Totale schede: 1 - Formato di acquisizione: A4(210x297) - Formato stampa richiesto: A4(210x297)
Roma - Istituto Poligrafico e Zecca dello Stato - P.V.
Catasto dei Fabbricati - Situazione al 06/10/2023 - Comune di ALBANO LAZIALE(A132) - < Foglio 25 - Particella 391 - Subalterno 37 >
Firmato Da: MARCO CONCIRO Emesso Da: ARUBA PEC S.P.A. NG CA 3 Serial#: 9b3c82b502631be496a67acaff9a85d