

Mod. B (Nuovo Catasto Edilizio Urbano)

MODULARIO
F. - rg. rend. - 497



MINISTERO DELLE FINANZE

DIREZIONE GENERALE DEL CATASTO E DEI SERVIZI TECNICI ERARIALI

NUOVO CATASTO EDILIZIO URBANO

(R. DECRETO-LEGGE 13 APRILE 1980, N. 652)

Lire
200

Planimetria dell'immobile situato nel Comune di BADIA POLESINE Via CA' MIGNOLA VECCHIA

Ditta XXXXXXXXXX

Allegata alla dichiarazione presentata all'Ufficio Tecnico Erariale di ROVIGO

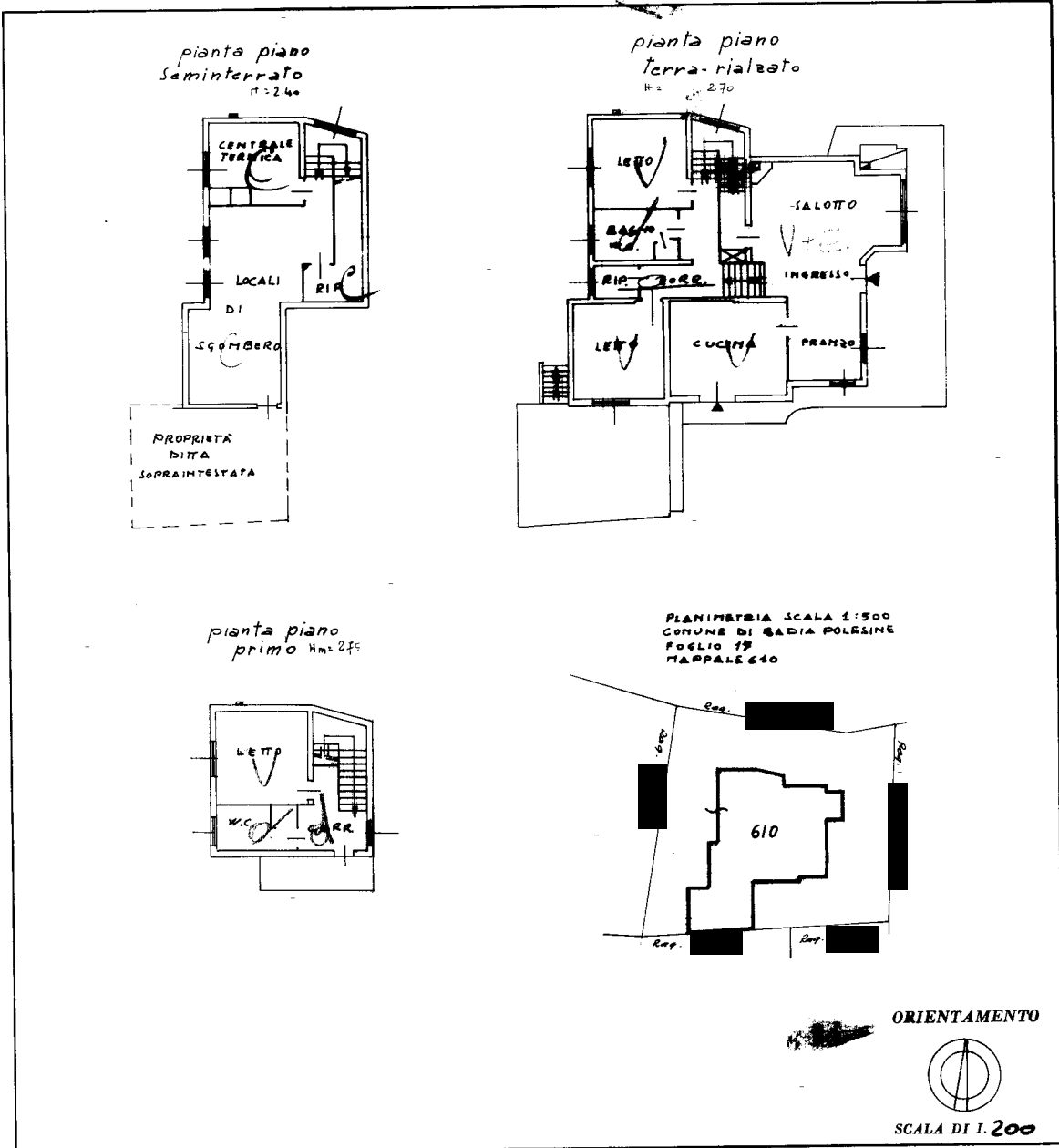

SPAZIO RISERVATO PER LE ANNOTAZIONI D'UFFICIO	
DATA	
PROT. N°	17
	610
	3
	3163



Catasto dei Fabbricati - Situazione al 22/05/2023 - Comune di BADIA POLESINE(A539) - < Sez. urbana BP - Foglio 17 - Particella - 610 - Subalterno 3 >
Via CA' MIGNOLA VECCHIA n. 121 Piano S1-T-1

Ultima planimetria in atti

MODULARIO
F. n. g. rend. - 497



MINISTERO DELLE FINANZE
DIREZIONE GENERALE DEL CATASTO E DEI SERVIZI TECNICI ERARIALI

Lire
200

NUOVO CATASTO EDILIZIO URBANO

(R. DECRETO-LEGGE 13 APRILE 1989, N. 652)

Planimetria dell'immobile situato nel Comune di **BADIA POLESINE** Via **CAMIGNOLA VECCHIA**
Ditta **[REDACTED]**

Allegata alla dichiarazione presentata all'Ufficio Tecnico Erariale di **ROVISO**

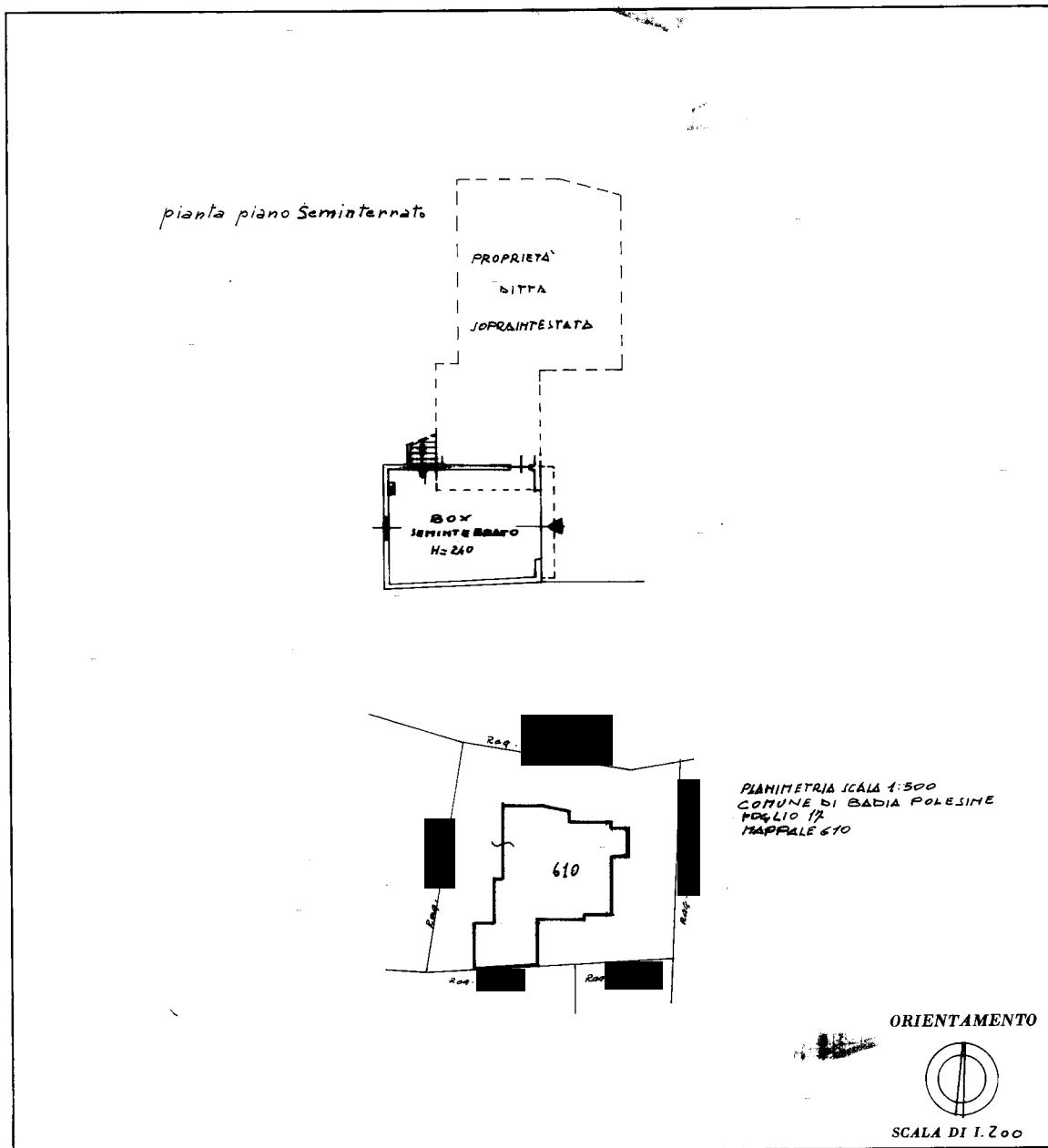

SPAZIO RISERVATO PER LE ANNOTAZIONI D'UFFICIO	
DATA	
PROT. N°	17 610 4 3163

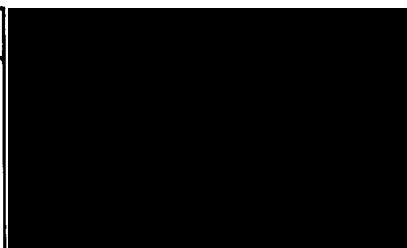



N=62200

E=-19600

1 Particella: 610

Comune: (RO) BADIA POLESINE/A Scala originale: 1:2000
Foglio: 17 Dimensione cornice: 534.000 x 378.000 metriProtocollo pratica T26568/2023

22-Mag-2023 9:15:19