

**Agenzia del Territorio
CATASTO FABBRICATI
Ufficio Provinciale di
Chieti**

Dichiarazione protocollo n. CH0241387 del 30/05/2007

Planimetria di u.i.u. in Comune di Cupello

Corso Duca Degli Abruzzi

civ. 66

Identificativi Catastali:

Sezione:

Foglio: 1

Particella: 428

Subalterno: 5

Compilata da:

Forgione Angelo Antonio

Iscritto all'albo:

Geometri

Prov. Chieti

N. 854

Scheda n. 1

Scala 1:200

Piano Terra h=3.00

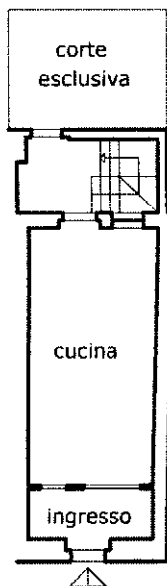

Piano Primo h=3.00

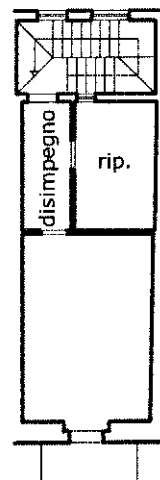

Piano Secondo Sottotetto

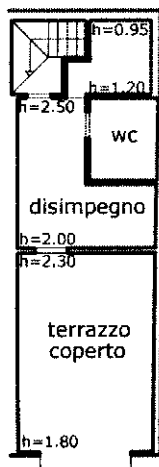

Ultima planimetria in atti

Catasto dei Fabbricati - Situazione al 03/10/2018 - Comune di CUPELLO (D209) - < Foglio: 1 - Particella: 428 - Subalterno: 5 >
Firmato DE GROSIGNOLI GIACARDO EGISTO ABRIUZZESE PEC 66 piano CA-3 SA/ra#: 76edd2713106db8793870a8dabc969f7