Mod. B (*Nuovo Catasto Edilizio Urbano*)

MODULARIO
F. - Cat. S. T. - 315

MINISTERO DELLE FINANZE
DIREZIONE GENERALE DEL CATASTO E DEI SERVIZI TECNICI ERARIALI

Lire 15

NUOVO CATASTO EDILIZIO URBANO

(R. DECRETO-LEGGE 13 APRILE 1939, N. 652)

Planimetria dell'immobile situato nel Comune di Casteldaccia *Via* Lazio angolo Via Lucania

Di

Allegata alla dichiarazione presentata all'Ufficio Tecnico Erariale di Palermo

foglio 1 partic. 112/l.

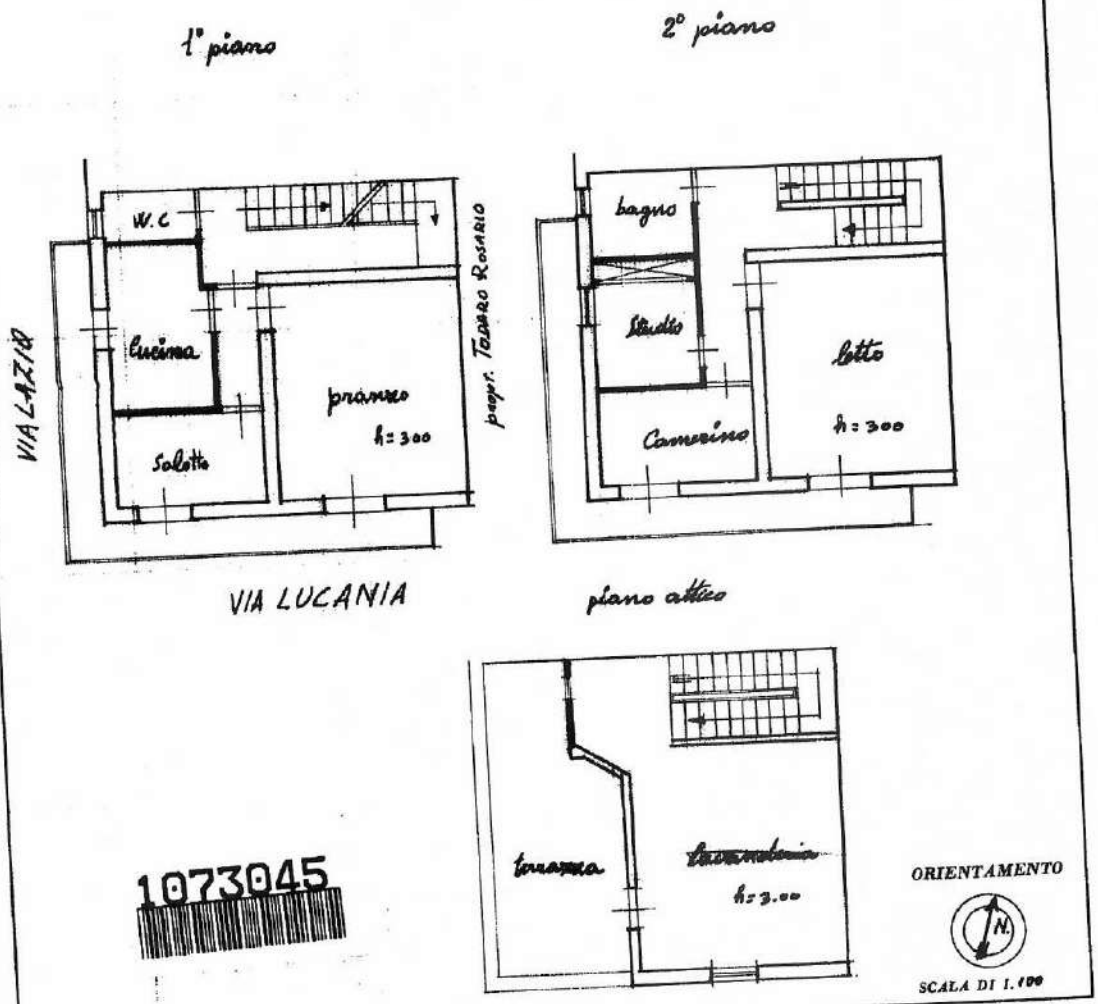

1073045

SPAZIO RISERVATO PER LE ANNOTAZIONI D'UFFICIO	
DATA	
PROT. N°	

Compilata dal Geom. Domenico Liggio (Titolo, nome e cognome del tecnico)

Iscritto all'Albo de i Geom.

della Provincia di Palermo 1335

DATA

Firma: Domenico Liggio

Catasto dei Fabbricati - Situazione al 28/11/2023 - Comune di CASTELDACCIA(C074) - < Foglio 1 - Particella 1581 - Subalterno 3 >
VIA LAZIO n. 9 Piano 1 - 2 - 3
10 mt