

TRIBUNALE DI CREMONA

Esecuzione Immobiliare n.5/2023 R.G.E.

Immobile in Paderno Ponchielli, Via Vida n.16
SCHIZZO PLANIMETRICO

– TAVOLA unica –
Allegato B

IL CTU



Roberto Palù geometra - Via Ponchielli n.1 - Soresina (Cremona)

tel.: 0374-417444 - e-mail: 0709geom.roberto@gmail.com

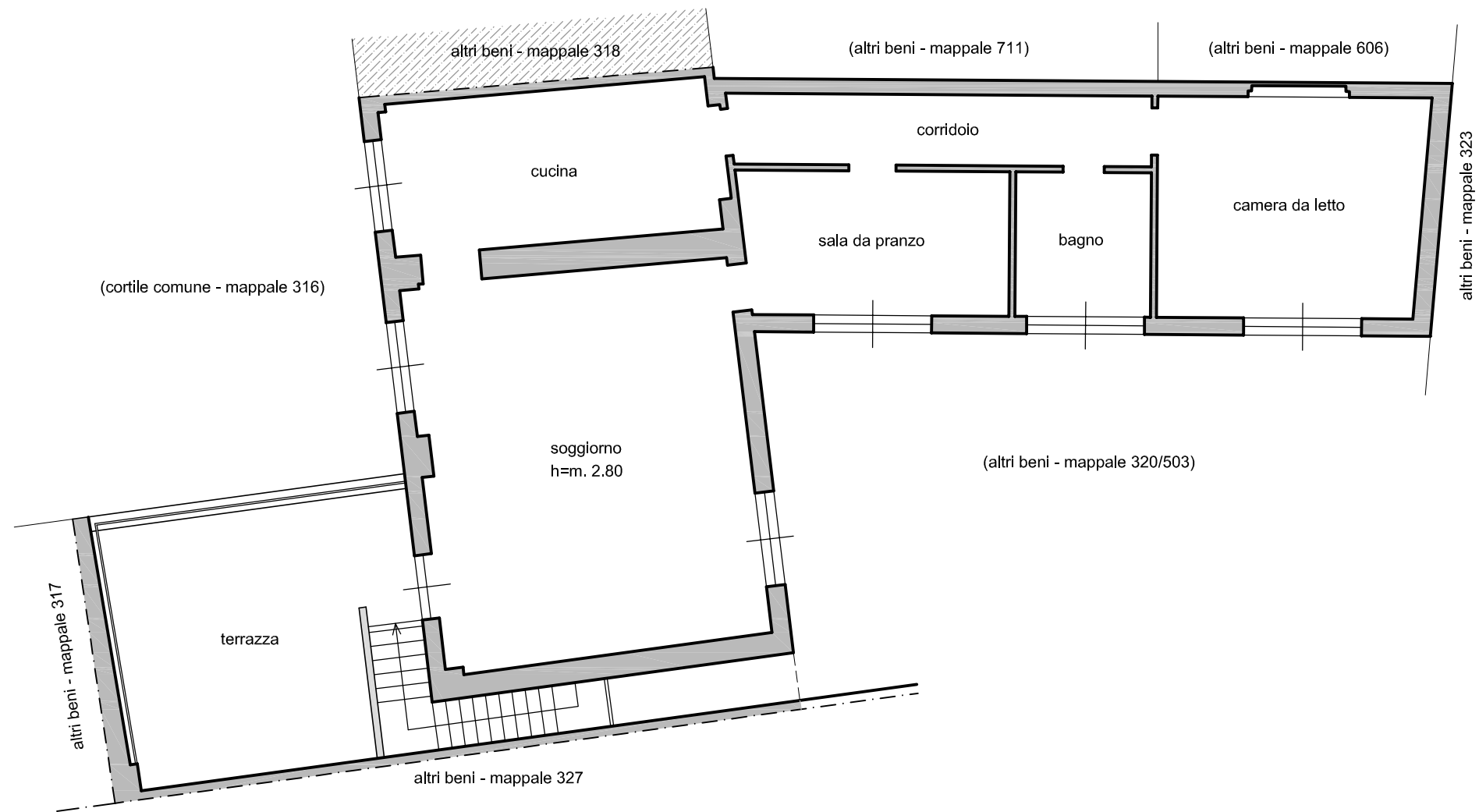

PIANO PRIMO

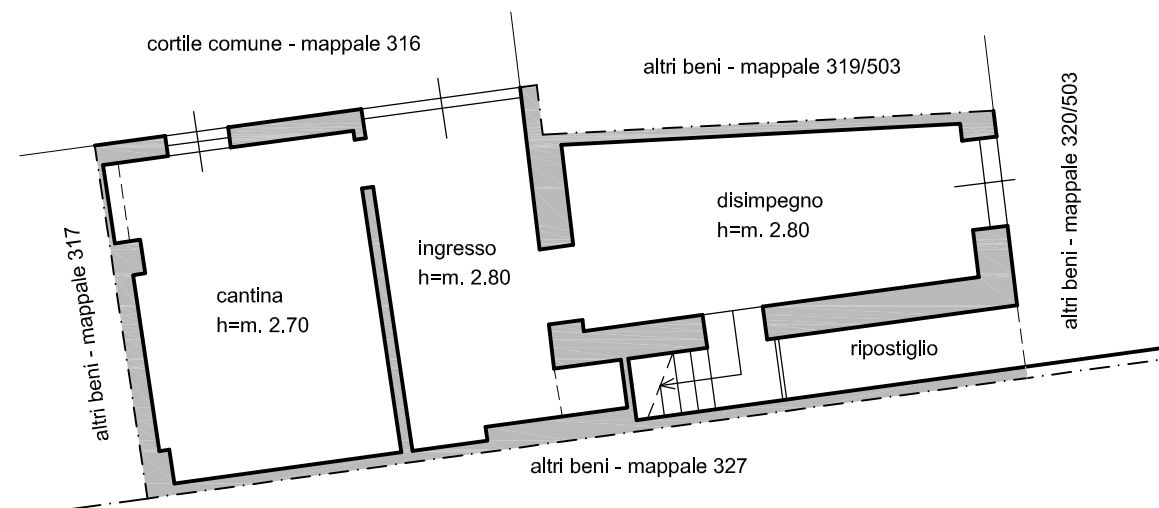

PIANO TERRA

