

**TRIBUNALE DI LUCCA**

**ESECUZIONE IMMOBILIARE N°105/2023 - N°45/2024**

**OGGETTO: Consulenza Tecnica d'Ufficio per la stima dei beni pignorati**

**LOTTO 03**

**ALLEGATO 02**

**CATASTO**

**ESTRATTO DI MAPPA CATASTALE  
VISURA CATASTALE  
PLANIMETRIA CATASTALE  
ELENCO SUBALTERNI**





**ELABORATO PLANIMETRICO**      **Completato da: Frediani Giovanni**      **Iscritto all'Albo: Geometri**      **Prov. Lucca**      **N. 942**

Comune di Viareggio      **Sezione: Foglio: 22**      **Particella: 667**      **Pr. 0988322 n. 26/10/2009 del**

Dimostrazione grafica dei subalterni      **del Tipo Mappale n. 500**

Ultima planimetria in atti

**AGENZIA del Territorio**  
**CATASTO FABBRICATI**  
Ufficio Provinciale di Lucca

Data: 14/12/2023 - n. T315511 - Richiedente: Telematico  
Totale schede: 2 - Formato di acquisizione: A3(297x420) - Formato stampa richiesto: A4(210x297) - Fattore di scala non utilizzabile

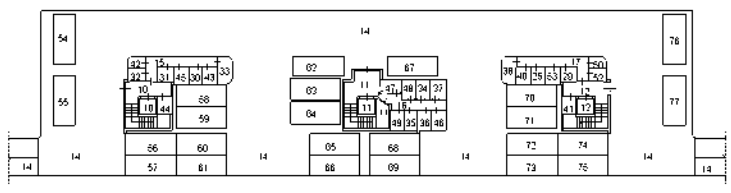

PIANTA PIANO INTERRATO

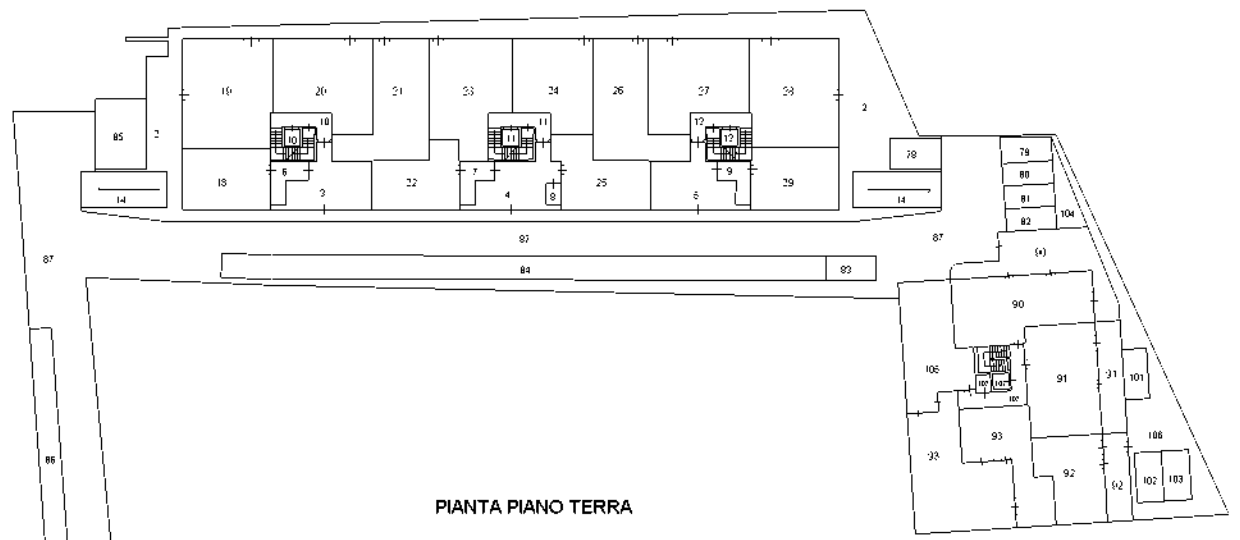

PIANTA PIANO TERRA

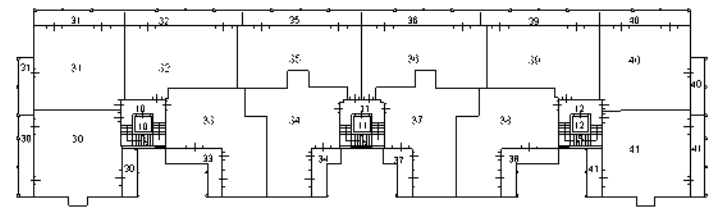

PIANTA PIANO PRIMO

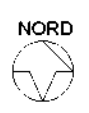
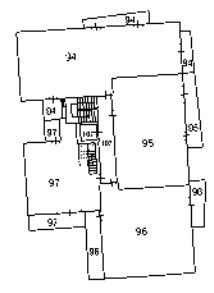

Agenzia del Territorio  
**CATASTO FABBRICATI**  
Ufficio Provinciale di Lucca

<b>ELABORATO PLANIMETRICO</b>	Compilato da: Frediani Giovanni	Iscritto all'Albo: Geometri	Prov. Lucca	N. 942
Comune di Viareggio	Sezione: Foglio: 22	Particella: 667	Pr. 0098832 n.	26/10/2009 del
Dimostrazione grafica dei subaltri		Tipo Mappale n. del Scala 1 : 500		

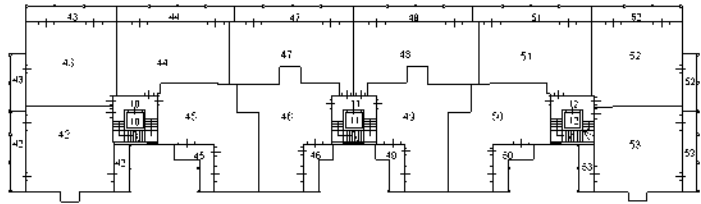

PIANTA PIANO SECONDO

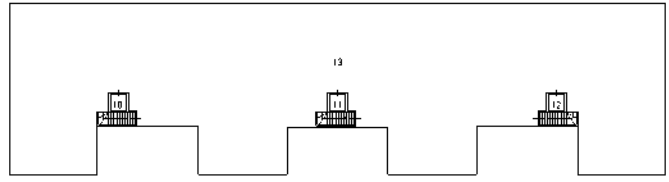

PIANTA PIANO TERZO

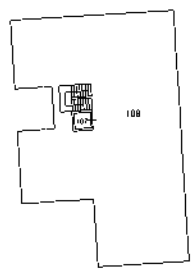

Ultima planimetria in atti



