

MODULARIO
a.r.l.n. 496



MINISTERO DELLE FINANZE
DIPARTIMENTO DEL TERRITORIO
CATASTO EDILIZIO URBANO (RDL 13-4-1939, n. 652)

MOD. AN (CEU)

LIRE
300

Planimetria di u.i.u. in Comune di SALA CONSILINA via MIGLIARA civ.

PIANO TERRA

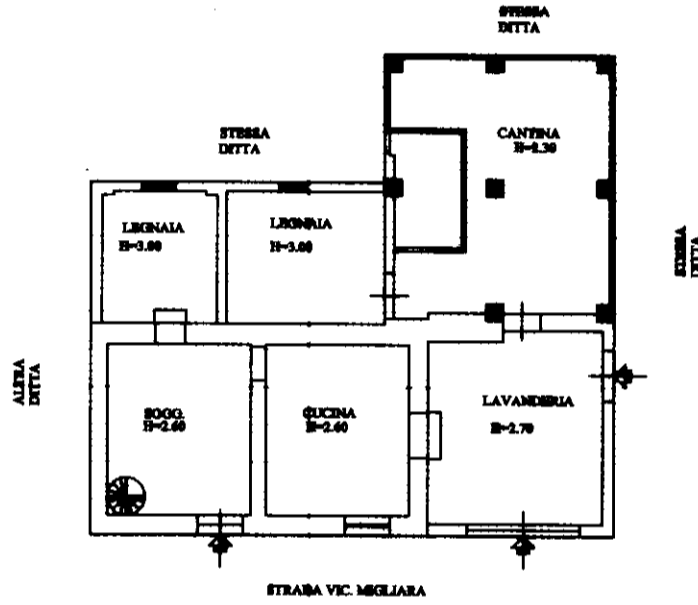

PIANO PRIMO

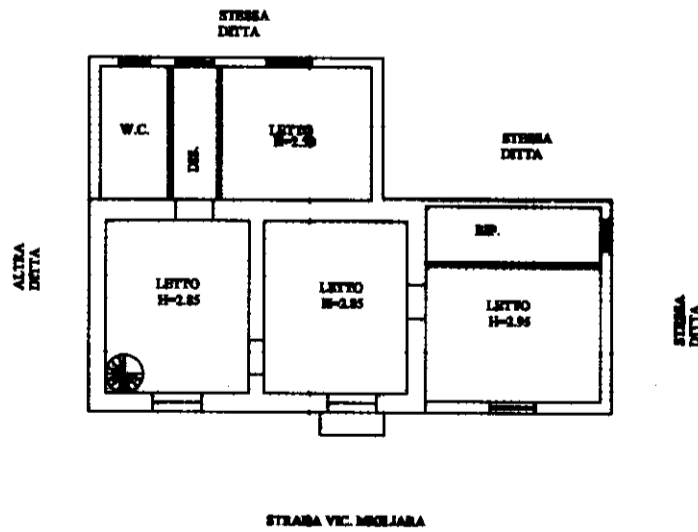

ORIENTAMENTO



SCALA DI 1:200

Dichiarazione di N.C. <input checked="" type="checkbox"/> Denuncia di variazione <input type="checkbox"/>	Compilata dal <u>GEOM. ESPOSITO FILIPPO</u> (Titolo, cognome e nome)	RISERVATO ALL'UFFICIO
Identificativi catastali F. <u>30</u> n. <u>90</u> sub.	Iscritto all'albo dei <u>GEOMETRI</u> della provincia di <u>SALERNO</u> n. <u>2513</u> data Firma <u>F. Esposito</u>	