

**Agenzia del Territorio
CATASTO FABBRICATI
Ufficio Provinciale di
Pavia**

Dichiarazione protocollo n. PV0048321 del 27/02/2009

Planimetria di u.i.u. in Comune di Zeme

Via Sant' Alessandro

civ. 9

Identificativi Catastali:

Sezione:

Foglio: 21

Particella: 1548

Subalterno: 1

Compilata da:

Cesti Luigi

Iscritto all'albo:

Geometri

Prov. Pavia

N. 2989

Scheda n. 1

Scala 1:200

SCHEDA RCL n° 14



LOC.SGOMB H 200

PIANO TERRENO

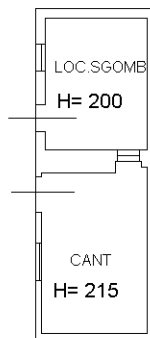
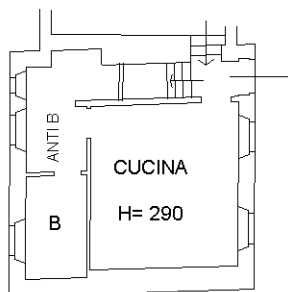

VIA SANT ALESSANDRO

PRIMO PIANO H 265

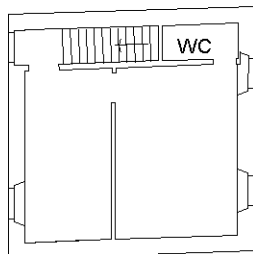

Ultima planimetria in atti



**Agenzia del Territorio
CATASTO FABBRICATI
Ufficio Provinciale di
Pavia**

Dichiarazione protocollo n. PV0048358 del 27/02/2009

Planimetria di u.i.u. in Comune di Zeme

Via Sant' Alessandro

civ. 9

Identificativi Catastali:

Sezione:

Foglio: 21

Particella: 1548

Subalterno: 2

Compilata da:

Cesti Luigi

Iscritto all'albo:

Geometri

Prov. Pavia

N. 2989

Scheda n. 1

Scala 1:200

SCHEDA RCL n°16

PIANO TERRENO

PORTICETTO Hm 185

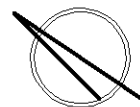
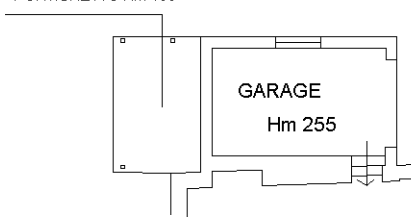

Ultima planimetria in atti

Catasto dei Fabbricati - Situazione al 13/07/2021 - Comune di ZEME (M161) - < Foglio: 21 - Particella: 1548 - Subalterno: 2 >
Firmato DA **TOSTANINARO** **ROSSA ANDREO** **PIRELLA** **MG** CA 3 Serial#: 11a834f1a7a6bd310abdc6abc1850221



**Agenzia del Territorio
CATASTO FABBRICATI
Ufficio Provinciale di
Pavia**

Dichiarazione protocollo n. PV0048321 del 27/02/2009

Planimetria di u.i.u. in Comune di Zeme

Via Sant' Alessandro

civ. 9

Identificativi Catastali:

Sezione:

Foglio: 21

Particella: 1548

Subalterno: 3

Compilata da:

Cesti Luigi

Iscritto all'albo:

Geometri

Prov. Pavia

N. 2989

Scheda n. 1

Scala 1:200

SCHEDA RCL n° 15

PIANO TERRENO Hm 490

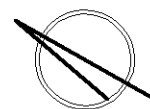
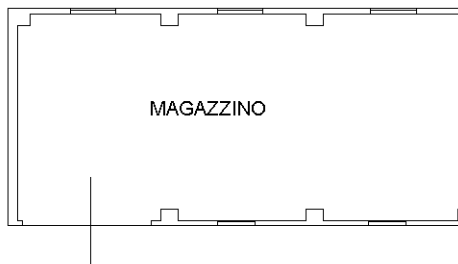

Ultima planimetria in atti

Catasto dei Fabbricati - Situazione al 13/07/2021 - Comune di ZEME (M161) - < Foglio: 21 - Particella: 1548 - Subalterno: 3 >
 Firmato D:\TO STAMPA\RODRISSA ANDROBA PAVIA

