

Agenzia delle Entrate
CATASTO FABBRICATI
Ufficio Provinciale di
Pisa

Dichiarazione protocollo n. PI0141476 del 23/09/2014

Planimetria di u.i.u. in Comune di Bientina

Via Del Monte Est

civ. 63/16

Identificativi Catastali:

Sezione:
Foglio: 22
Particella: 939
Subalterno: 83

Compilata da:
Crisafulli Angelo Roberto
Iscritto all'albo:
Periti Edili

Prov. Pisa

N. 00535

Scheda n. 1 Scala 1:200

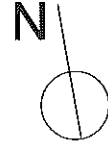

Piano Primo

Piano Secondo

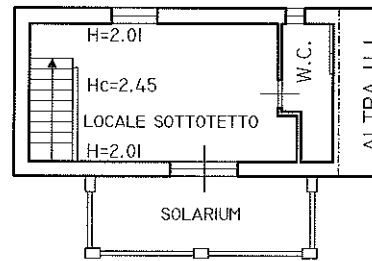
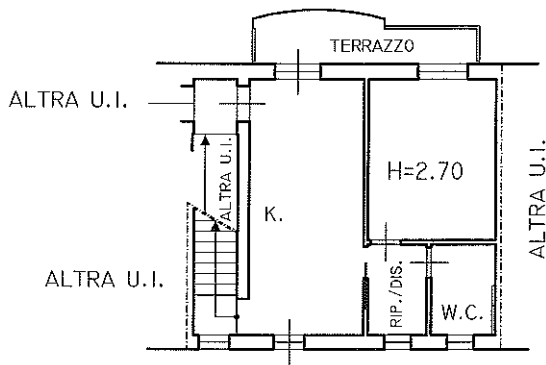

Piano Secondo

Piano Terzo

Ultima planimetria in atti