

**Agenzia delle Entrate**  
**CATASTO FABBRICATI**  
**Ufficio Provinciale di**  
**Pisa**

Dichiarazione protocollo n. PI0141476 del 23/09/2014

Planimetria di u.i.u. in Comune di Bientina

Via Del Monte Est

civ. 63/17

Identificativi Catastali:

Sezione:  
Foglio: 22  
Particella: 939  
Subalterno: 76

Compilata da:  
Crisafulli Angelo Roberto  
Iscritto all'albo:  
Periti Edili

Prov. Pisa

N. 00535

Scheda n. 1      Scala 1:200

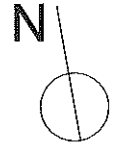
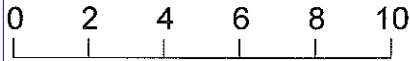

## Piano Terra

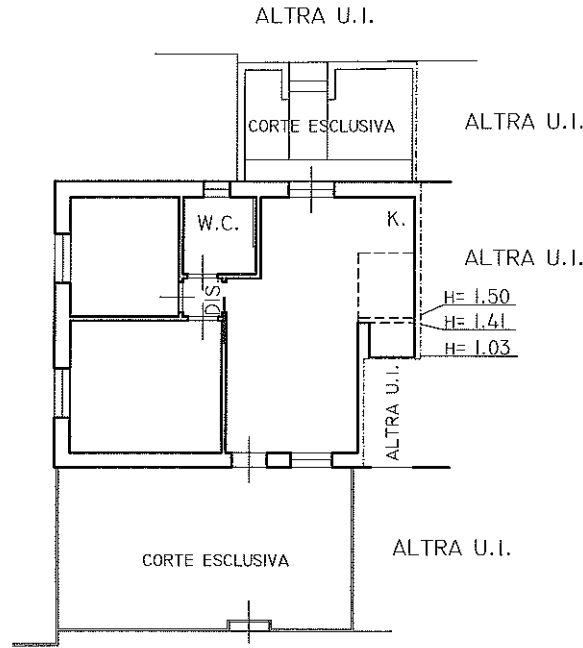

## Piano Primo H= 2.70

Catasto dei Fabbricati - Situazione al 30/11/2023 - Comune di BIENTINA (A864) - < Foglio 22 - Particella 939 - Subalterno 76 >  
VIA DEL MONTE EST n. 63/17 Piano I

Ultima planimetria in atti