

**Agenzia delle Entrate
CATASTO FABBRICATI
Ufficio Provinciale di
Pisa**

Dichiarazione protocollo n. PI0136046 del 12/09/2014

Planimetria di u.i.u. in Comune di Bientina

Via Del Monte Est

civ. 63/7

Identificativi Catastali:

Sezione:
Foglio: 22
Particella: 939
Subalterno: 12

Compilata da:
Crisafulli Angelo Roberto
Iscritto all'albo:
Periti Edili

Prov. Pisa

N. 00535

Scheda n. 1 Scala 1:200

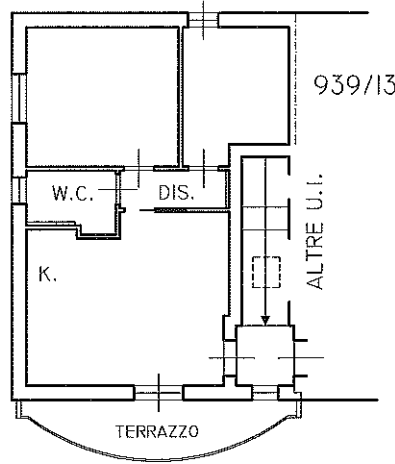

Piano Secondo H= 2.70

Catasto dei Fabbricati - Situazione al 30/11/2023 - Comune di BIENTINA (A864) - < Foglio 22 - Particella 939 - Subalterno 12 >
VIA DEL MONTE EST n. 63/7 Interno A Piano 2

Ultima planimetria in atti