

8

N. 8086

Completata da:  
Iscritto all'albo:  
Geometri

Identificativi Catastali:  
Sezione:  
Foglio: 171  
Particella: 685  
Subalterno: 69

Dichiarazione protocollo n. TO0113408 del 15/03/2005  
171 - Particella: 685 - Subalterno: 69 >  
Planimetria di u.i.u. in Comune di Torino  
Corso Emilia  
civ. 6

Agenzia del Territorio  
**CATASTO FABBRICATI**  
Ufficio provinciale di  
Torino

Scala 1:200

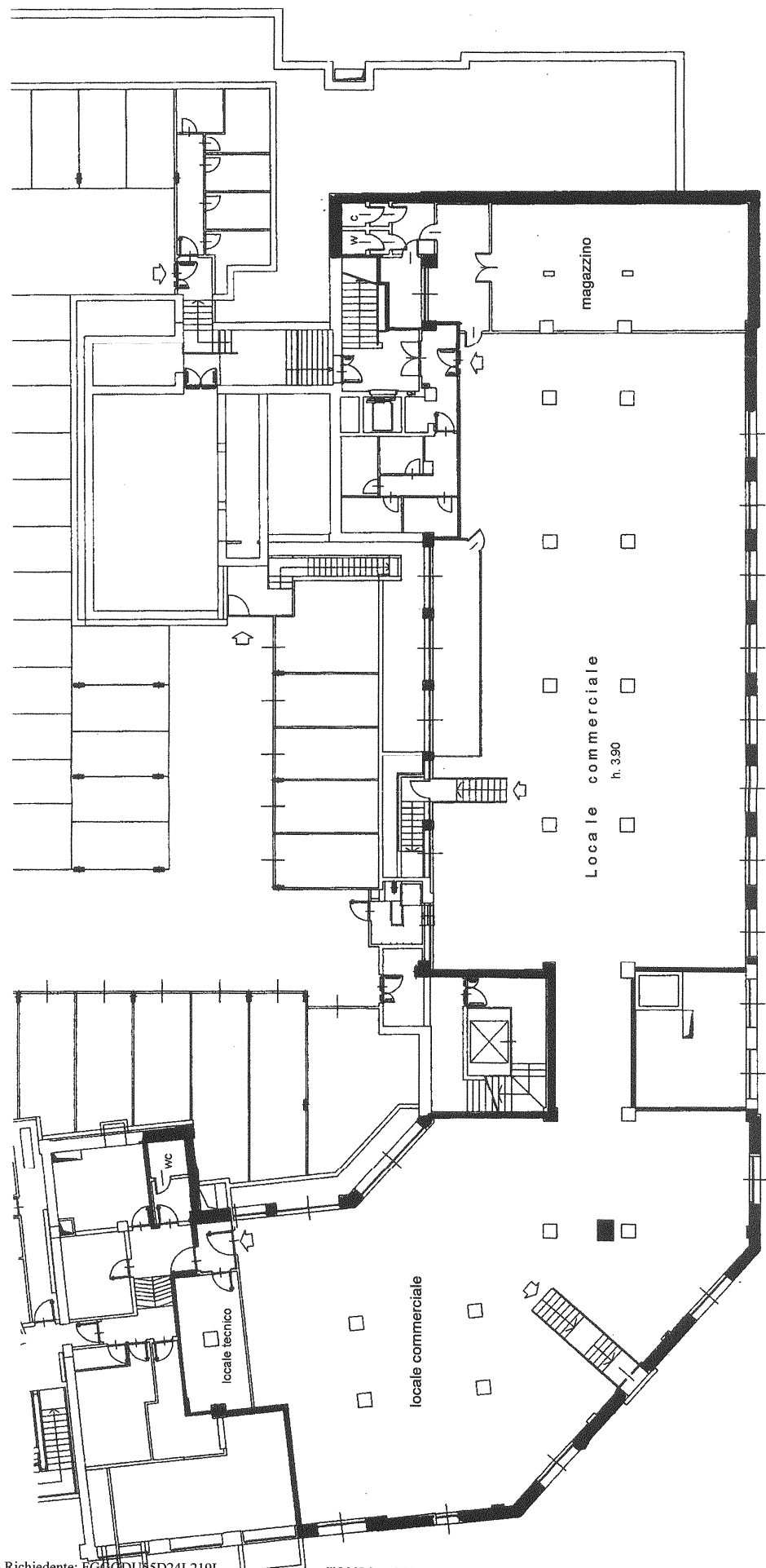

Corso Emilia

PIANO INTERRATO

10 metri