

Agenzia delle Entrate
CATASTO FABBRICATI
Ufficio Provinciale di
Rovigo

Dichiarazione protocollo n. RO0005133 del 10/01/2024	
Comune di Adria	
Localita' Campelli (passetto) civ. 18	
Identificativi Catastali:	Compilata da:
Sezione: AD	Tumminello Paolo
Foglio: 5	Iscritto all'albo:
Particella: 13	Geometri
Subalterno: 1	Prov. Rovigo N. 989

Planimetria
Scheda n. 1 Scala 1: 200

A : PALAZZINA UFFICI

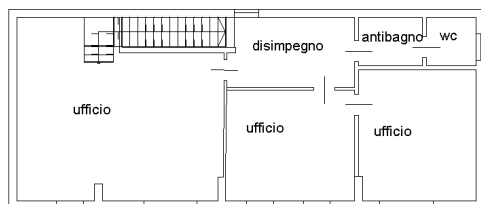

PRIMO PIANO H=2.90

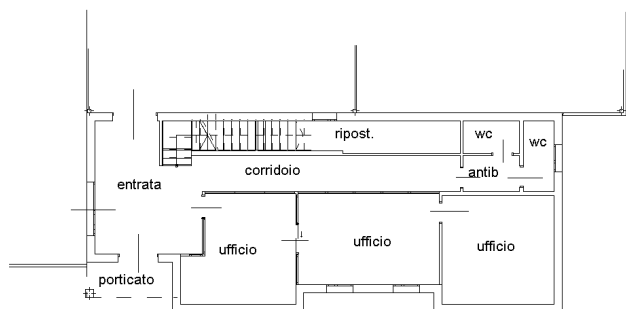

PIANO TERRA H= 2.91

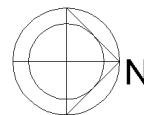

ipout 01

Catasto dei Fabbricati - Situazione al 30/01/2024 - Comune di ADRIA (A059) - < Sez. urbana AD - Foglio 5 - Particella 13 - Subalterno 1 > - Uti gratuita LOCALITA' CAMPELLI n. 18 Piano T-1

Mod. B/46
497



MINISTERO DELLE FINANZE

Mod. B (Nuovo Catasto Edilizio Urbano)

DIREZIONE GENERALE DEL CATASTO E DEI SERVIZI TECNICI ERARIALI

Lire
200

NUOVO CATASTO EDILIZIO URBANO

(D. DECRETO LEGGE 11 APRILE 1939, N. 432)

Planimetria dell'immobile situato nel Comune di **ADRIA**

Via **CAMPELLI N. 18**

Città

Allegata alla dichiarazione presentata all'Ufficio Tecnico Erariale di

ROVIGO

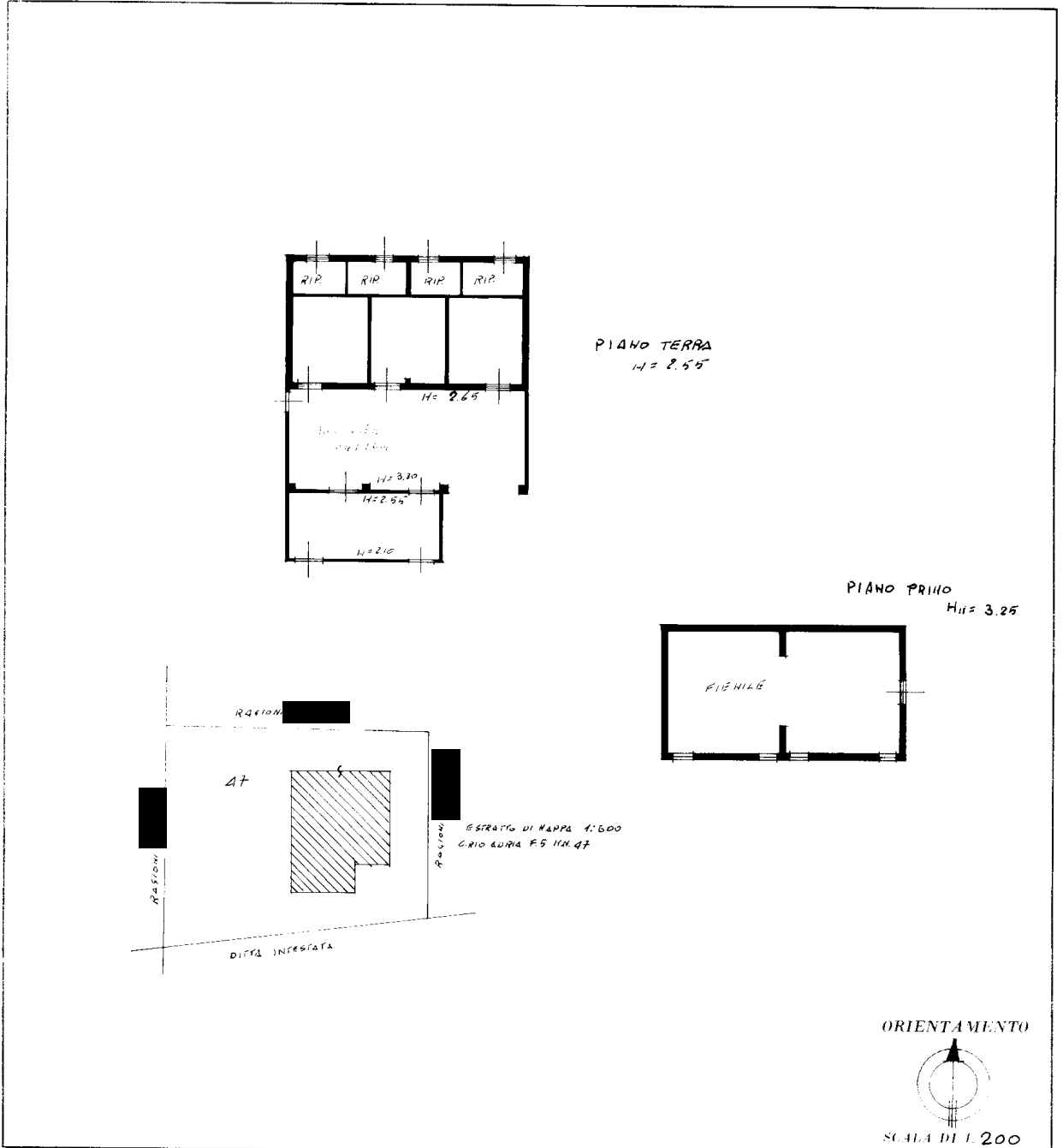

SPAZIO RISERVATO PER LE ANNOTAZIONI D'UFFICIO

DATA **- 8 SET. 1987**

PROT. N°

5
47

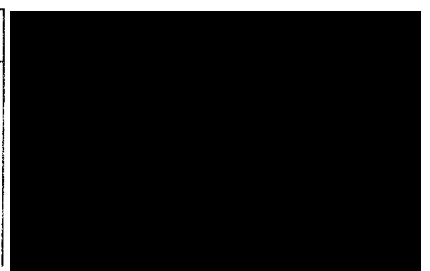

Ultima planimetria in atti
Agenzia delle Entrate
CATASTO FABBRICATI
Ufficio provinciale di Rovigo

ELABORATO PLANIMETRICO	Compilato da: Tumminello Paolo	Iscritto all'albo: Geometri	Prov. Rovigo	N. 989
Comune di Adria	Sezione: AD	Foglio: 5	Particella: 13	del
Dimostrazione grafica dei subalterni		Tipo Mappale n.	del	Scala 1 : 500

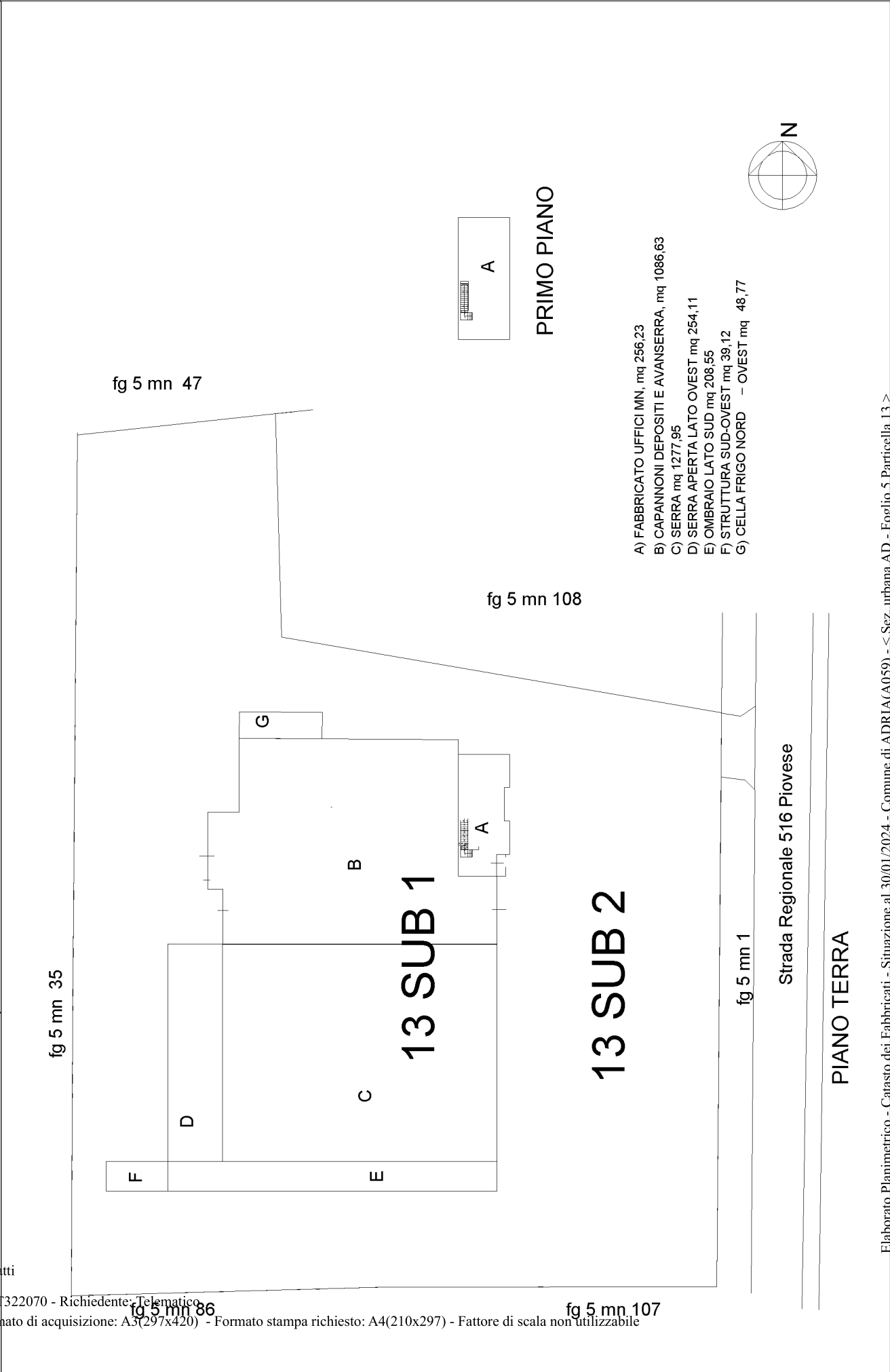

- A) FABBRICATO UFFICI MN. mq 256,23
- B) CAPANNONI DEPOSITI E AVANSERRA, mq 1086,63
- C) SERRA mq 1277,95
- D) SERRA APERTA LATO OVEST mq 254,11
- E) OMBRAIO LATO SUD mq 208,55
- F) STRUTTURA SUD-OVEST mq 39,12
- G) CELLA FRIGO NORD - OVEST mq 48,77

ACCERTAMENTO DELLA PROPRIETÀ IMMOBILIARE URBANA ELENCO DEI SUBALTERNI ASSEGNATI

Comune	Sezione	Foglio	Particella	Tipo mappale	del:
ADRIA	AD	5	13		

Sub	UBICAZIONE via/piazza	n.civ	Piani	Scala	Int	DESCRIZIONE
						GRAFFATO AL MN 119 FG 5 - SOPPRESSO
1	localita' campelli (passetto)	18	T-1			IMPIANTO FLOROVIVAISTICO
2			T			CORTE FGRAFFATA AL MN 13 SUB 1

Comune	Sezione	Foglio	Particella	Tipo mappale	del:
ADRIA	AD	5	118		

Sub	UBICAZIONE via/piazza	n.civ	Piani	Scala	Int	DESCRIZIONE
						SOPPRESSO UNITA' GRAFFATA AL 119