

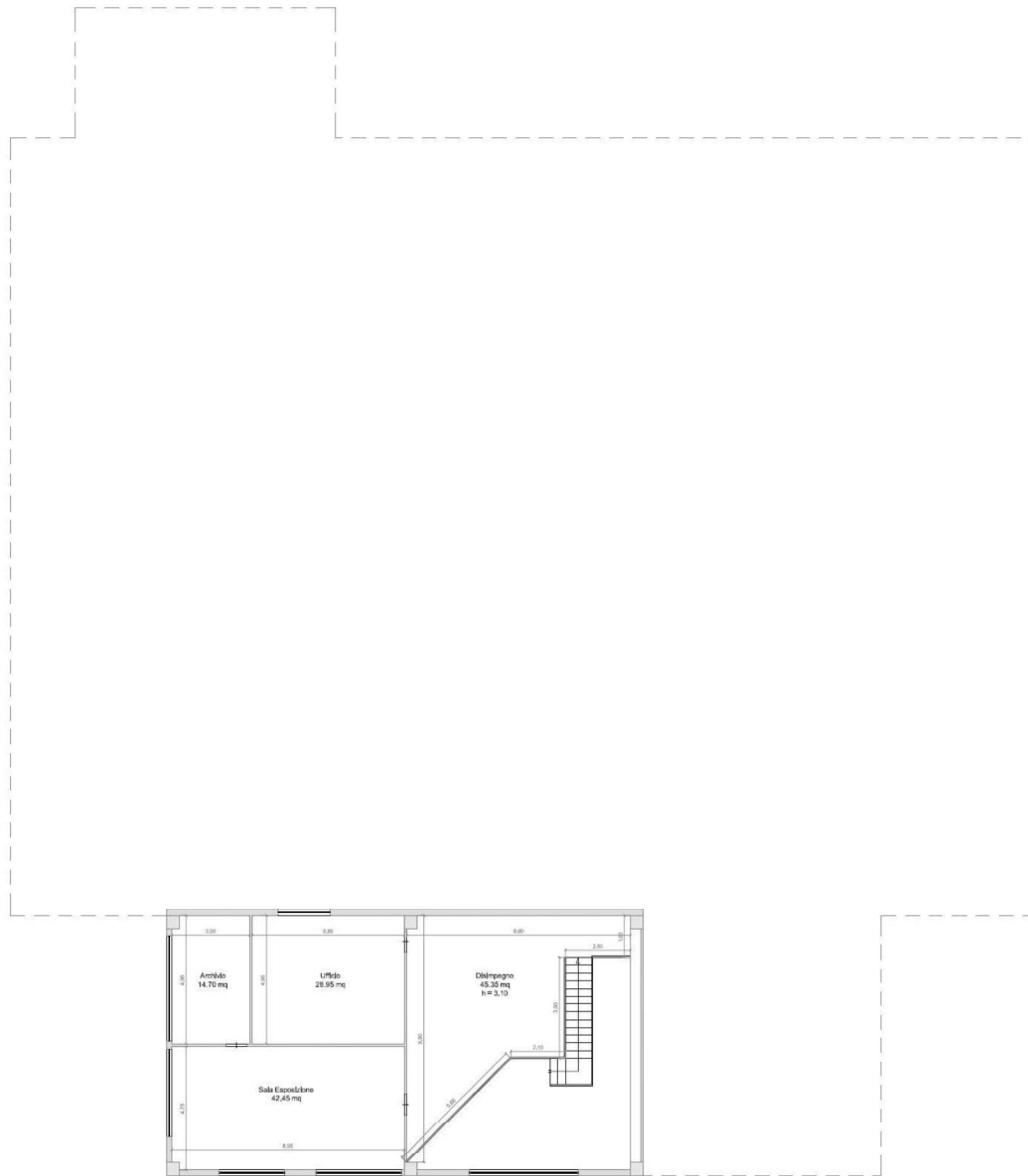

PLANIMETRIA CATASTALE  
PIANTA PIANO PRIMO  
Foglio 39 - p.lla 370



**Figura 6 - Planimetria Catastale Foglio 39, p.lla 370, Piano Primo.**

PLANIMETRIA STATO DI FATTO  
PIANTA PIANO TERRA  
Foglio 39 - p.lla 370



Figura 7 - Planimetria Stato di Fatto Foglio 39, p.lla 370, Piano Terra.



PLANIMETRIA CATASTALE  
PIANTA PIANO TERRA  
Foglio 39 - p.lla 374

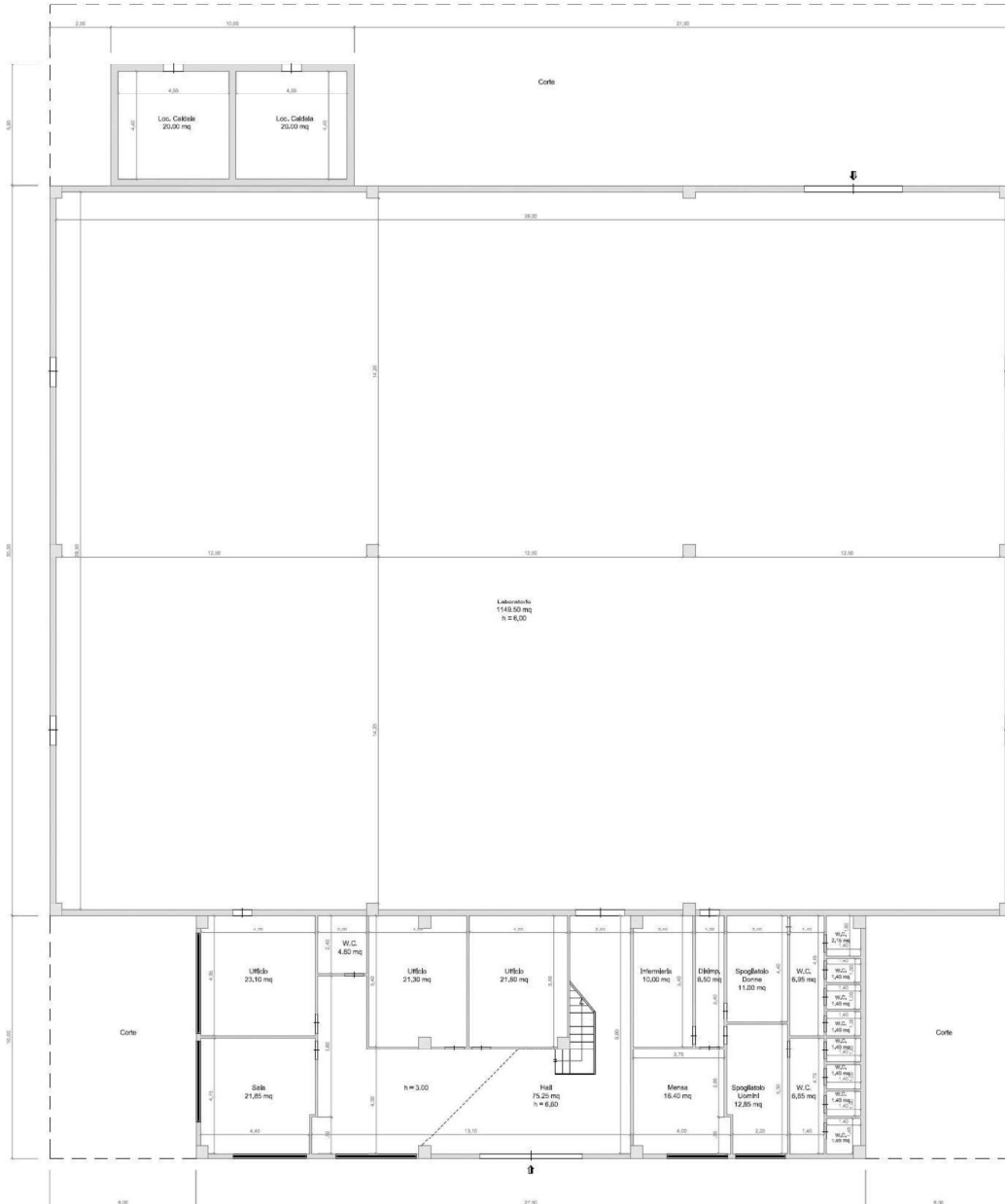

Figura 9 - Planimetria Catastale Foglio 39, p.lla 374, Piano Terra.

PLANIMETRIA STATO DI FATTO  
PIANTA PIANO TERRA  
Foglio 39 - p.lla 374

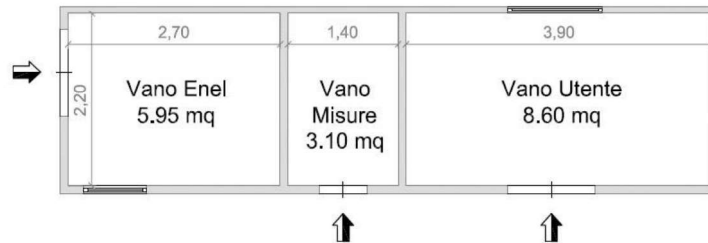
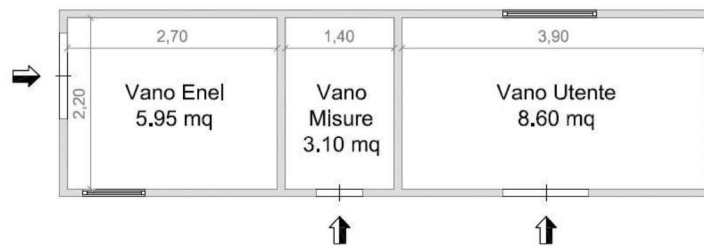

Figura 10 - Planimetria Stato di Fatto Foglio 39, p.lla 374, Piano Terra.

**Non si sono riscontrate delle variazioni, tra la Planimetria dello stato di Fatto e la Planimetria Catastale.**

**Le uniche variazioni riscontrate riguardano le particelle 346-348-350-352-354-357-373 al foglio 39, indicate catastalmente come dei terreni seminativi, ma che allo stato attuale sono utilizzate come piazzale/corte asfaltato al servizio dell'opificio.**

**I suddetti terreni ricadono, in base al vigente R.U., nelle Seguenti Ambito di riferimento: Foglio n. 39, particelle n. 346-348-350-352-354-357-373, ricadono per effetto del Regolamento Urbanistico approvato con Delibera di Consiglio Comunale n. 4 del**