

**Agenzia del Territorio  
CATASTO FABBRICATI  
Ufficio Provinciale di  
Chieti**

Dichiarazione protocollo n. CH0275236 del 10/07/2007

Planimetria di u.i.u. in Comune di Carpineto Sinello

Via Madonna Dell' Asilo

civ. 2

Identificativi Catastali:

Sezione:

Foglio: 11

Particella: 810

Subalterno: 4

Compilata da:

Spadaccino Michele

Iscritto all'albo:

Geometri

Prov. Chieti

N. 942

Scheda n. 1

Scala 1:200

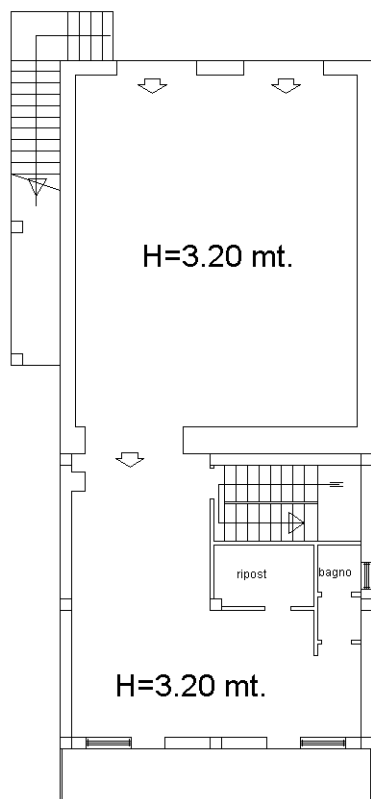

**PIANTA PIANO TERRA**

scala 1/200

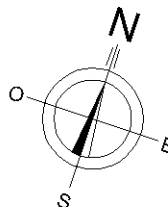

Il tecnico

Ultima planimetria in atti

Catasto dei Fabbricati - Situazione al 16/02/2021 - Comune di CARPINETO SINELLO (B826) - < Foglio: 11 - Particella: 810 - Subalterno: 4 >  
Firmato D. FABIANO DENTICE D. ASHURA PEC SPANCONI CA 3 Serial#: 2b7fd1308aa39b191bb1c33d6b6ee36c1



ELABORATO PLANIMETRICO	
Compilato da: Fabrizio Pietro	
Iscritto all'albo: Geometri	
Prov. Chieti	N. 858

**Agenzia delle Entrate**  
**CATASTO FABBRICATI**  
**Ufficio Provinciale di**  
**Chieti**

Comune di Carpineto Sinello		Protocollo n. CH0028626 del 21/04/2021	
Sezione:	Foglio: 11	Particella: 810	Tipo Mappale n. 26849 del 14/04/2021
Dimostrazione grafica dei subalterni			Scala 1 : 500

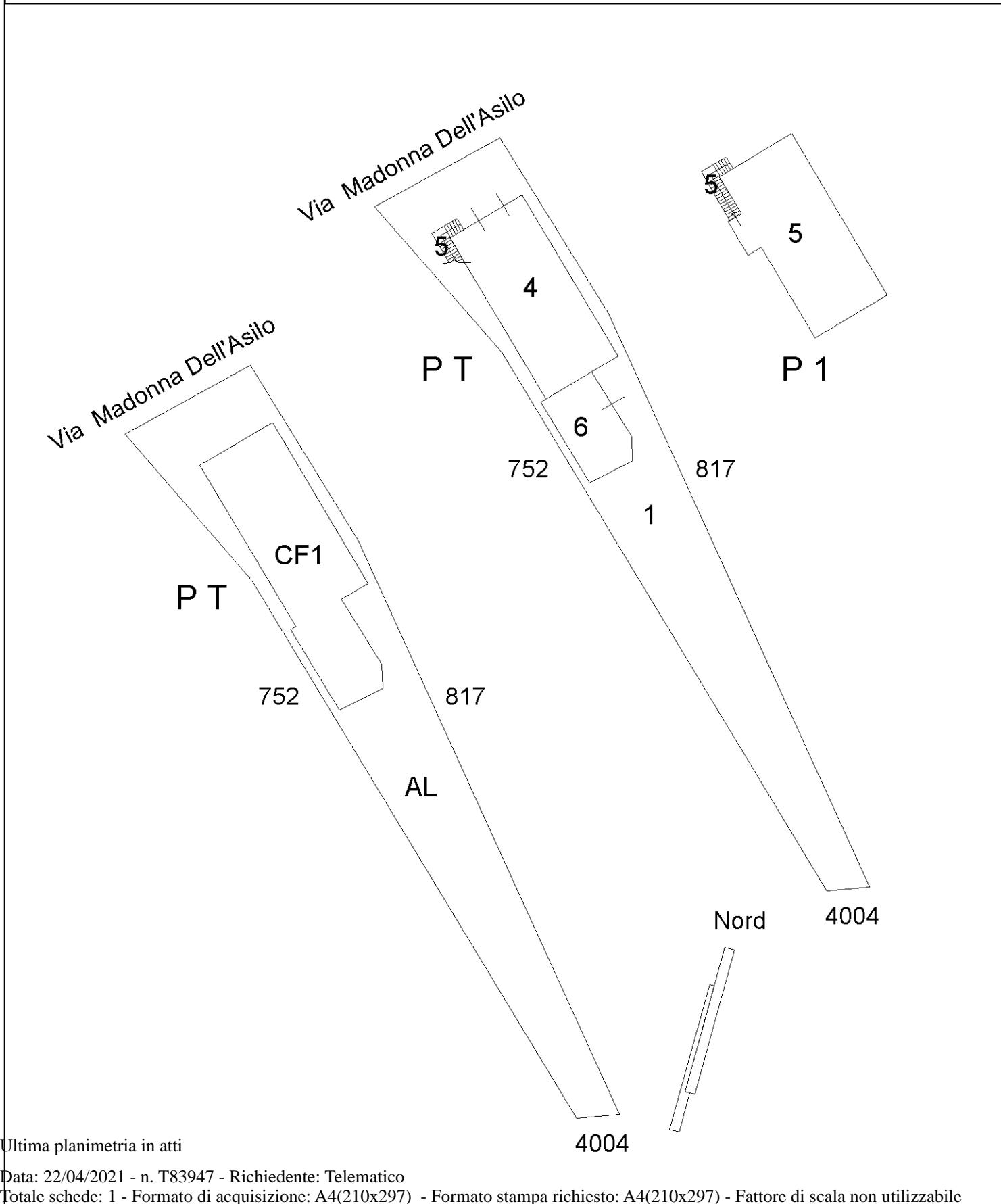

Ultima planimetria in atti



# STATO DEI LUOGHI - UNITA' IMMOBILIARI PRESENTI

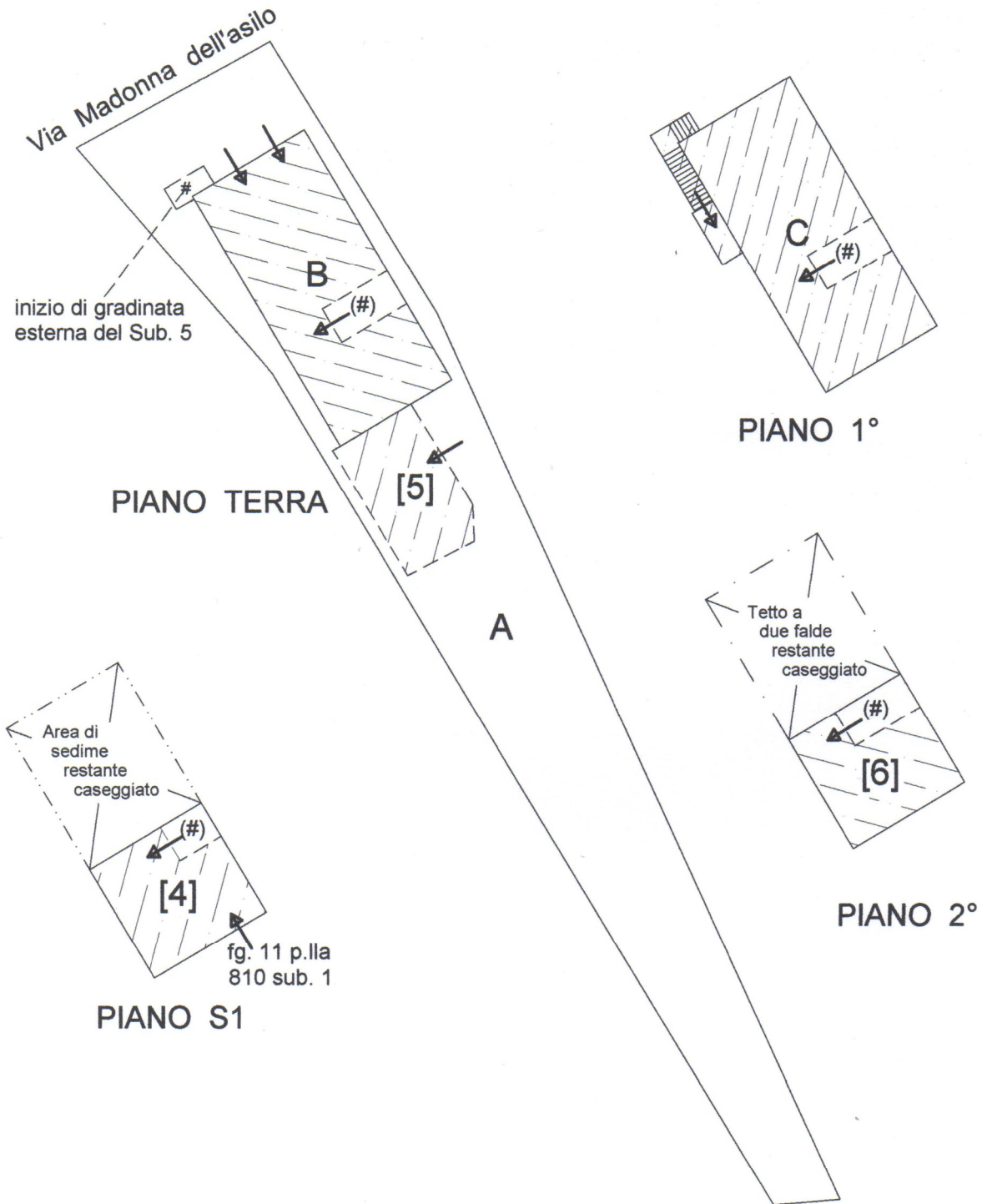

PIANO	SITUAZIONE DEGLI IMMOBILI IN CATASTO FABBRICATI (CF)			
Piani terra -sottostrada	A	Corte	fg. 11, p.lla 810 sub. 1	BCNC
Piano terra (PT)	B	Negozi	fg. 11, p.lla 810 sub. 4	C1
Piano primo (P1°)	C	Abitazione	fg. 11, p.lla 810 sub. 5	A3
Piano secondo (P2°)	[6]	Soffitta	[*]	[*]
Piano sottostrada (Piano S1)	[4]	Deposito	[*]	[*]
Piano terra (=)	[5]	Rimessa	fg. 11, p.cella 810 sub. 6	C6

BCNC : Bene Comune Non Censibile  
 [\*] : Immobile non censito (: non accatastato)  
 (=) : piano rispetto a via Madonna Dell'Asilo è sottostrada (S1)  
 (#) : vano scale collegante tutti i quattro piani (S1, PT, P1°, P2°)

Firmato Da: FABRIZIO PIETRO Emesso Da: ARUBAPEC S.P.A. NG CA 3 Serial#: 2b7fd1308a39b191bb1c3306b6ee36c1