

**Agenzia del Territorio  
CATASTO FABBRICATI  
Ufficio Provinciale di  
Genova**

Dichiarazione protocollo n. <b>GE0089384</b> del <b>29/03/2012</b>	
Planimetria di u.i.u. in Comune di San Colombano Certenoli	
Via Antonio Giuseppe Norero <span style="float: right;">civ. 84</span>	
Identificativi Catastali:	Compilata da: Valente Angelo
Sezione:	Iscritto all'albo: Geometri
Foglio: 40	Prov. Genova <span style="float: right;">N. 2516</span>
Particella: 961	
Subalterno: 3	

Scheda n. 1      Scala 1:200

## PIANO INTERRATO

H 2.40 M

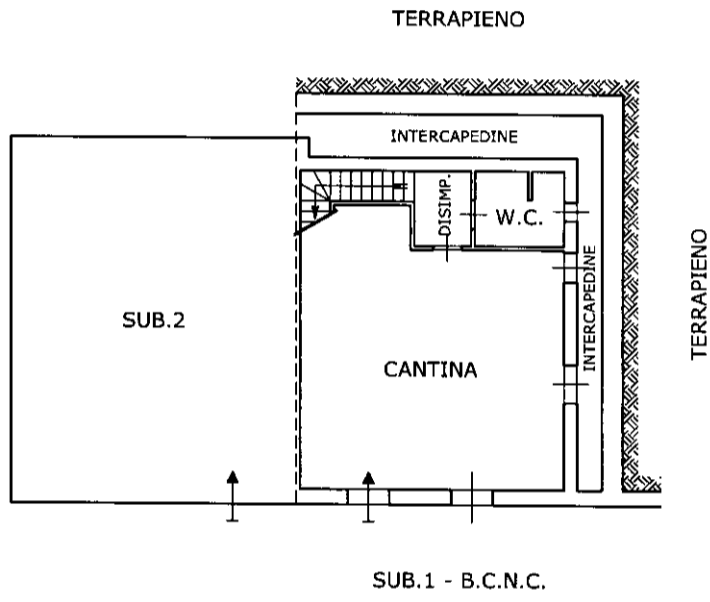

## PIANO TERRA

H 2.70 M

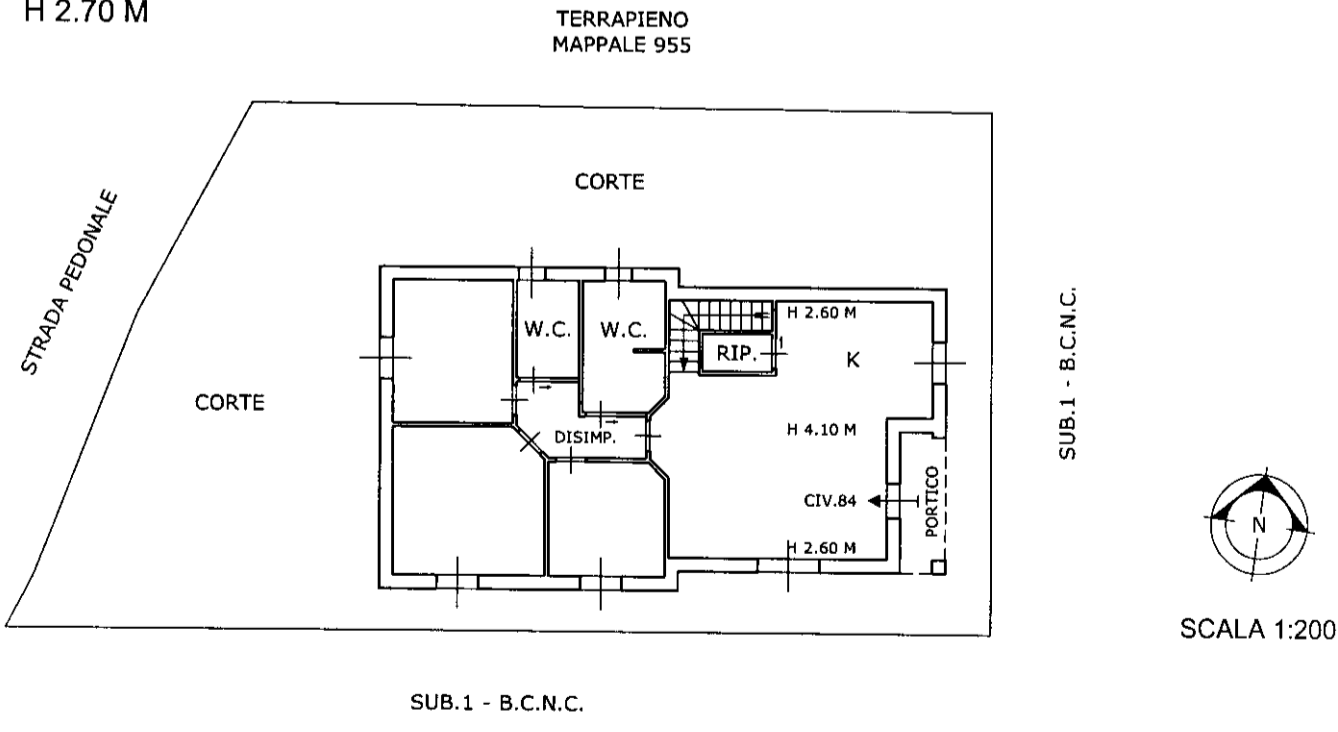

**Agenzia del Territorio  
CATASTO FABBRICATI  
Ufficio Provinciale di  
Genova**

Dichiarazione protocollo n. <b>GE0089384</b> del <b>29/03/2012</b>	
Planimetria di u.i.u. in Comune di San Colombano Certenoli	
Via Antonio Giuseppe Norero <span style="float: right;">civ.</span>	
Identificativi Catastali:	Compilata da: Valente Angelo
Sezione:	Iscritto all'albo: Geometri
Foglio: 40	Prov. Genova <span style="float: right;">N. 2516</span>
Particella: 961	
Subalterno: 2	

Scheda n. 1      Scala 1:200

# PIANO INTERRATO

H 2.40 M

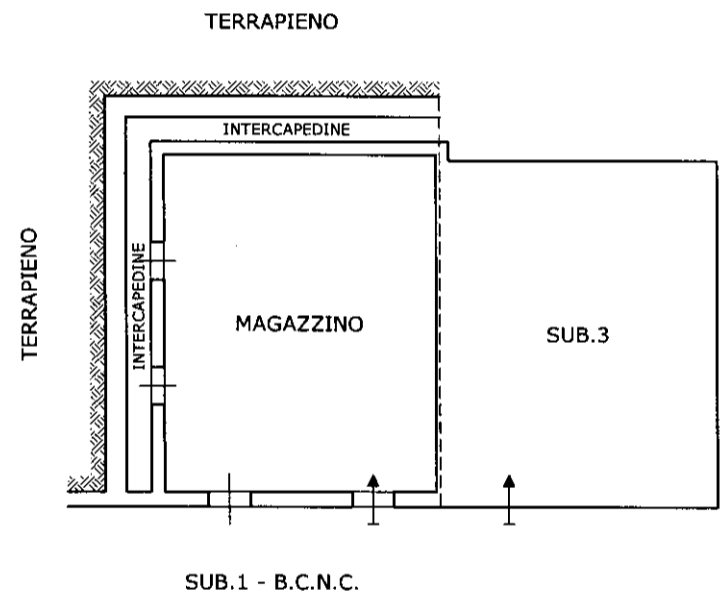

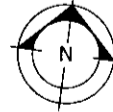
  
SCALA 1:200

**Agenzia del Territorio  
CATASTO FABBRICATI  
Ufficio Provinciale di  
Genova**

Dichiarazione protocollo n. <b>GE0089384</b> del <b>29/03/2012</b>	
Planimetria di u.i.u. in Comune di San Colombano Certenoli	
Via Antonio Giuseppe Norero <span style="float: right;">civ.</span>	
Identificativi Catastali:	Compilata da: Valente Angelo
Sezione:	Iscritto all'albo: Geometri
Foglio: 40	Prov. Genova <span style="float: right;">N. 2516</span>
Particella: 961	
Subalterno: 4	

Scheda n. 1      Scala 1:200

# PIANO TERRA

H 2.40 M

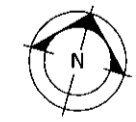
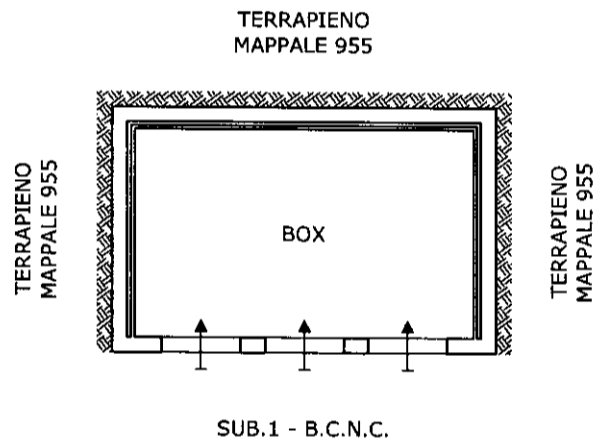

SCALA 1:200