



MINISTERO DELLE FINANZE
DIPARTIMENTO DEL TERRITORIO

Ufficio Tecnico Erariale di **POTENZA**

ELABORATO PLANIMETRICO

Pag. n. 1 di 1

Comune LAVELLO	Sezione A.2	Foglio 1842	Numero 1842	Tipo mappale n. 18971	del 19-07-96
--------------------------	-----------------------	-----------------------	-----------------------	---------------------------------	------------------------

DIMOSTRAZIONE GRAFICA DEI SUBALTERNI ASSEGNATI

SCALA 1: 5 00

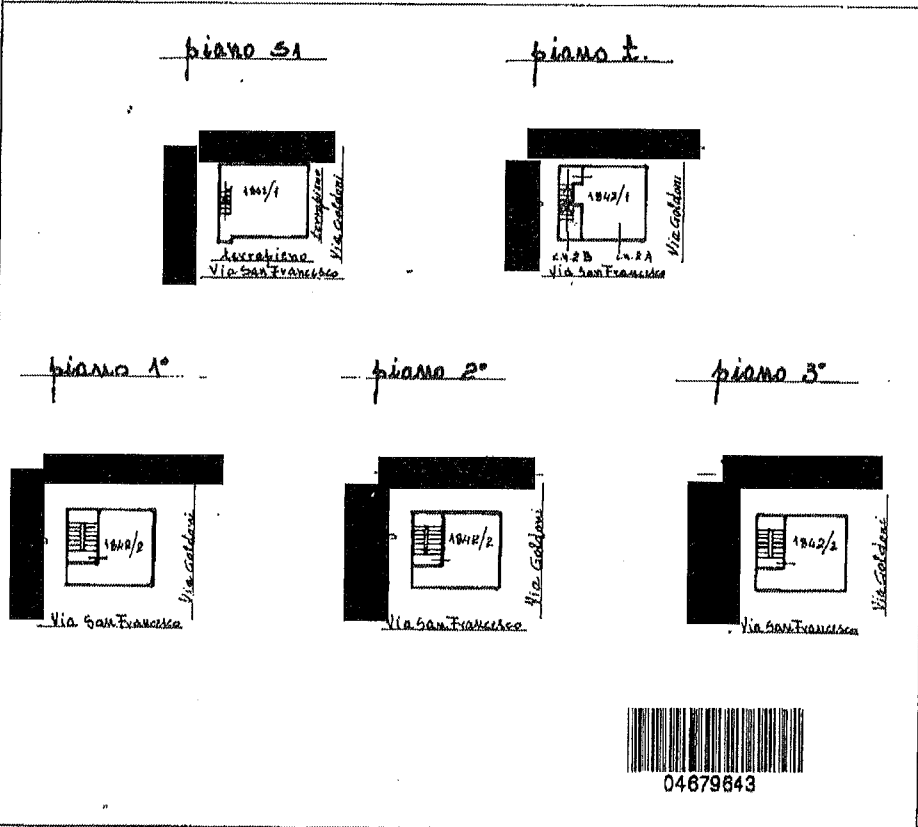

Riservato all'Ufficio Tecnico Erariale Protocollo 2323/96 Sostituisca il precedente mod. EP/2 prot. Annullato o sostituito dal mod. EP/2 prot.	L'operatore 	IL TECNICO Giorno
--	-----------------	--------------------------

Ultima planimetria in atti





MINISTERO DELLE FINANZE
DIPARTIMENTO DEL TERRITORIO

Ufficio Tecnico Erariale di **POTENZA**

ELABORATO PLANIMETRICO

Pag. n. 1 di 1

Ubicazione e riferimenti catastali dell'immobile	
Comune LAVELLO	C.T. Fgl. 48 Mapp. 1042
Via/ Piazza Via SAN FRANCESCO n. 2A	C.E.U. Sez. Fgl. 48 Mapp. 1042
ESTRATTO DI MAPPA	SCALA 1: 2000 Tipo Mappale n. 10974 del 27-07-86
Riservato all'Ufficio Tecnico Erariale Protocollo 2323/96 Sostituisce il precedente mod. EP/1 prot. Annullato o sostituito dal mod. EP/1 prot.	L'operatore IL TECNICO

Ultima planimetria in atti



ELABORATO PLANIMETRICO

Compilato da:

Iscritto all'albo:
Architetti

Prov. Potenza N. 631

**Agenzia delle Entrate
CATASTO FABBRICATI
Ufficio Provinciale di
Potenza**

Comune di Lavello

Sezione: Foglio: 48 Particella: 1842

Protocollo n. del

Tipo Mappale n. del

Dimostrazione grafica dei subalterni

Scala 1 : 500

PIANO SOTTOSTRADA

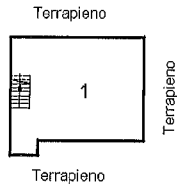

PIANO TERRA

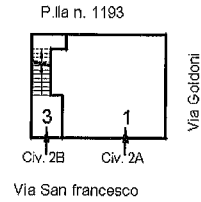

PIANO PRIMO

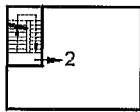

PIANO SECONDO

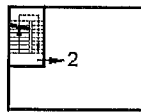

PIANO TERZO



Giuseppe
ORDINE DEGLI
ARCHITETTI
PIANIFICATORI
PAESAGGISTI
E SONDATORI
PROVINCIA DI POTENZA
Canio
Romaniello
architetto
sez.

