

TRIBUNALE DI VITERBO

Esecuzione Immobiliare n. 1/2022 R.G.E.

GIUDICE Dott. Antonino GERACI

BPER Credit Management S.C.p.A. con sede in Modena



DOCUMENTAZIONE FOTOGRAFICA



foto 1 - vista dell'immobile dalla Strada Statale Cassia.



foto 2 - vista dell'area esterna dell'immobile oggetto di pignoramento.

Ronciglione (VT) 11 ottobre 2022

pag. 1/9

TRIBUNALE DI VITERBO

Esecuzione Immobiliare n. 1/2022 R.G.E.

GIUDICE Dott. Antonino GERACI

BPER Credit Management S.C.p.A. con sede in Modena



DOCUMENTAZIONE FOTOGRAFICA



il CTU Arch. **Ottavio MINELLA**



foto 7 - vista del corridoio.



foto 8 - vista della camera da letto n. 1.



TRIBUNALE DI VITERBO

Esecuzione Immobiliare n. 1/2022 R.G.E.

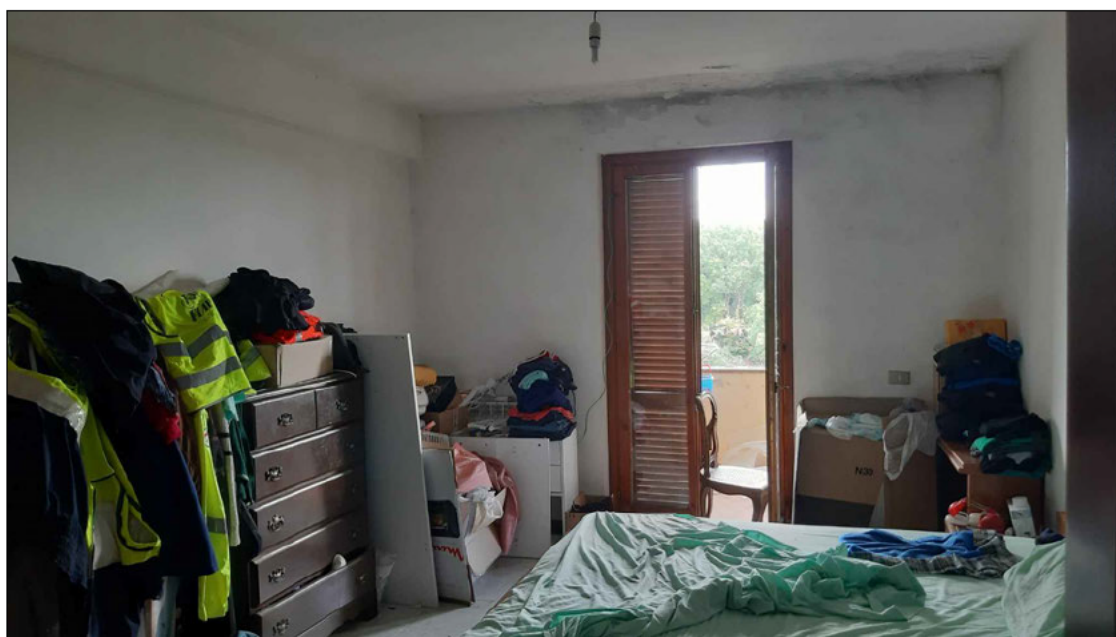
GIUDICE Dott. Antonino GERACI

BPER Credit Management S.C.p.A. con sede in Modena



DOCUMENTAZIONE FOTOGRAFICA



il CTU Arch. Ottavio MINELLA



foto 9 - vista interna del soggiorno.



foto 10 - infiltrazioni dalla copertura sul soffitto e parete del soggiorno.

TRIBUNALE DI VITERBO

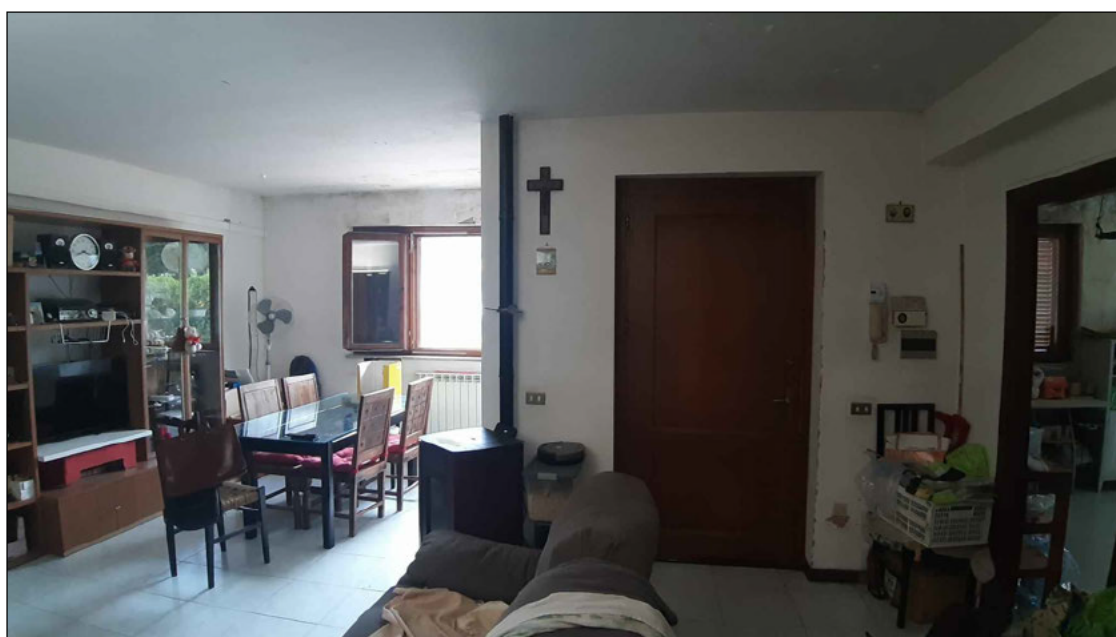
Esecuzione Immobiliare n. 1/2022 R.G.E.

GIUDICE Dott. Antonino GERACI

BPER Credit Management S.C.p.A. con sede in Modena



DOCUMENTAZIONE FOTOGRAFICA



il CTU Arch. **Ottavio MINELLA**



foto 11 - vista d'ingresso e disimpegno dal soggiorno.



foto 12 - particolare del ripostiglio.



TRIBUNALE DI VITERBO

Esecuzione Immobiliare n. 1/2022 R.G.E.

GIUDICE Dott. Antonino GERACI

BPER Credit Management S.C.p.A. con sede in Modena



il CTU Arch. Ottavio MINELLA

DOCUMENTAZIONE FOTOGRAFICA



foto 13 - vista della camera da letto n. 2.



foto 14 - vista della camera da letto n.3.

TRIBUNALE DI VITERBO

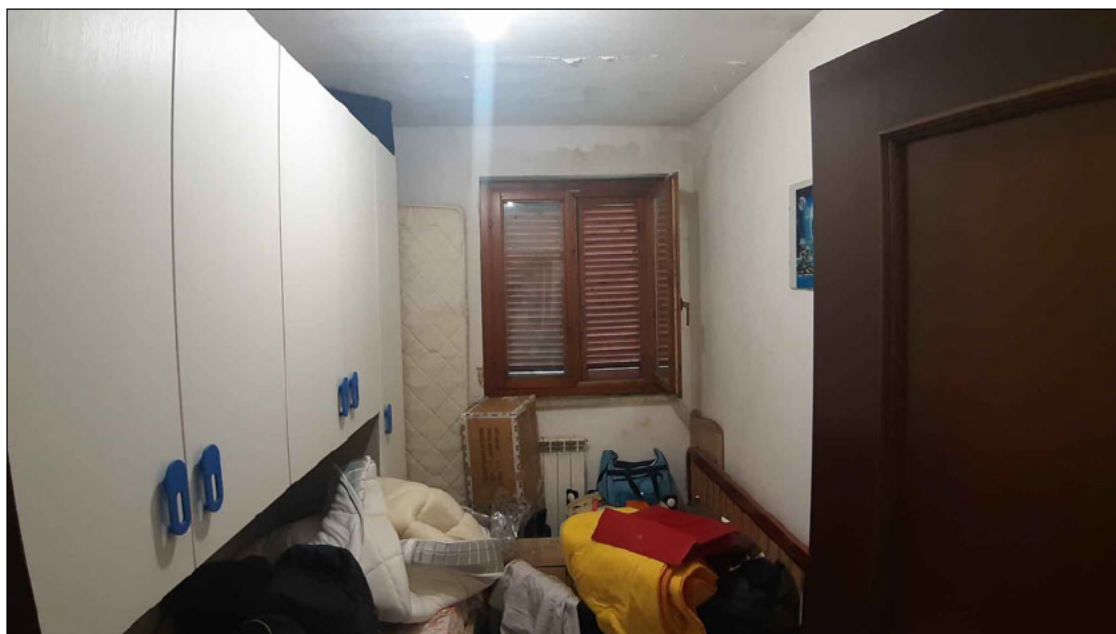
Esecuzione Immobiliare n. 1/2022 R.G.E.

GIUDICE Dott. Antonino GERACI

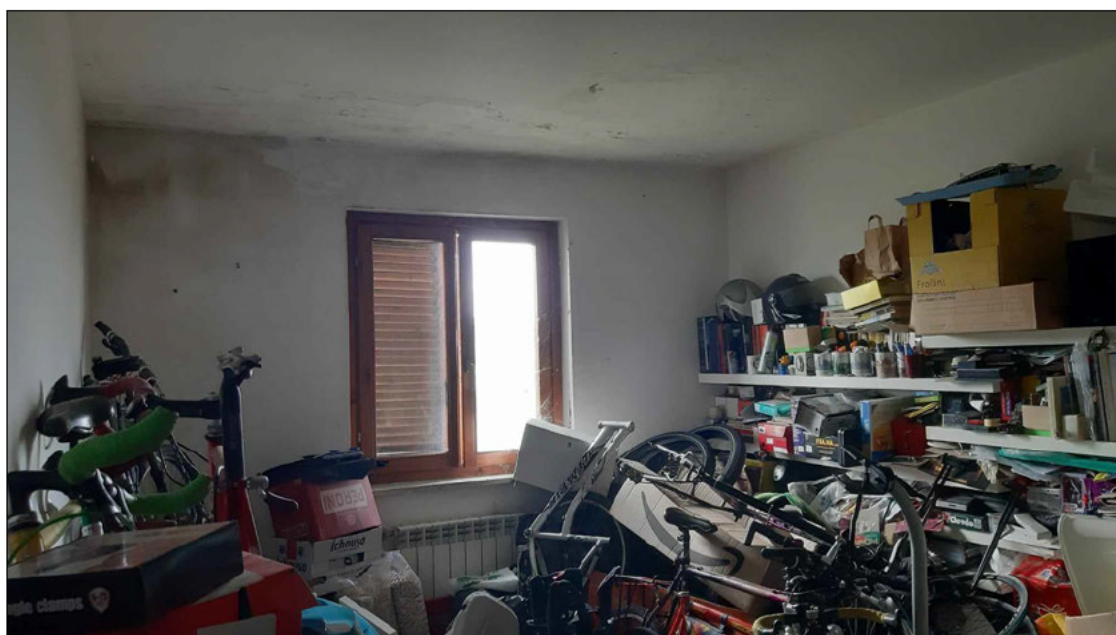
BPER Credit Management S.C.p.A. con sede in Modena



il CTU Arch. **Ottavio MINELLA**

DOCUMENTAZIONE FOTOGRAFICA

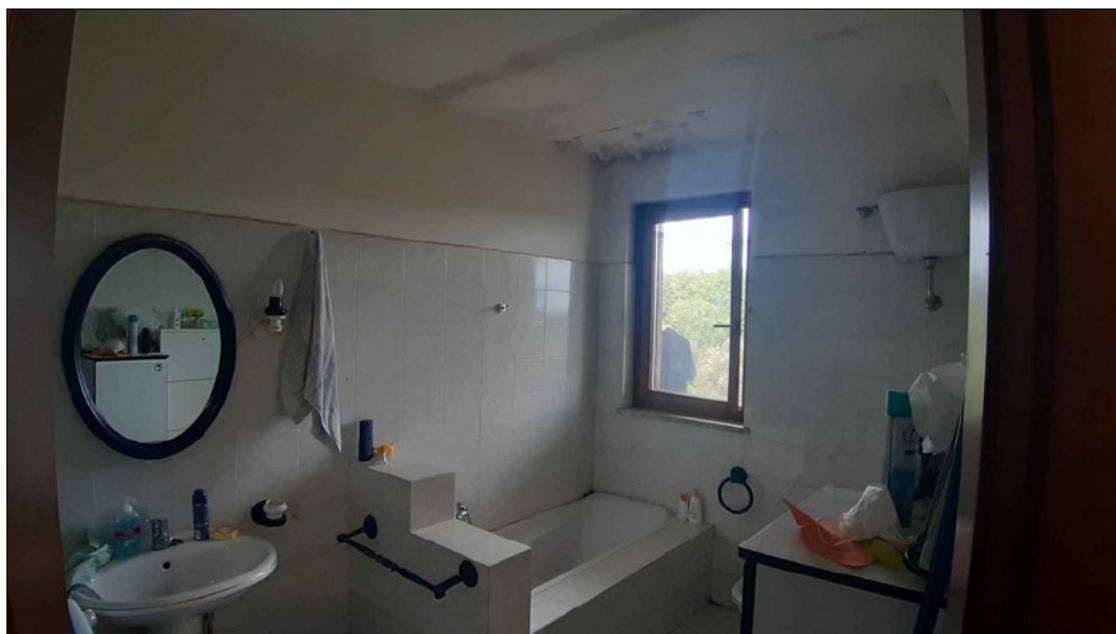

foto 15 - vista del bagno n.1.



foto 16 - vista del bagno n. 2.