

**Agenzia del Territorio
CATASTO FABBRICATI
Ufficio Provinciale di
Milano**

Dichiarazione protocollo n. MI0698709 del 21/09/2012

Planimetria di u.i.u. in Comune di Milano

Via Guglielmo Guintellino

civ. 24

Identificativi Catastali:

Sezione:

Foglio: 542

Particella: 89

Subalterno: 782

Compilata da:
Lenoci Massimo

Iscritto all'albo:
Geometri

Prov. Milano

N. 9741

Scheda n. 1

Scala 1:200

PIANO TERRA

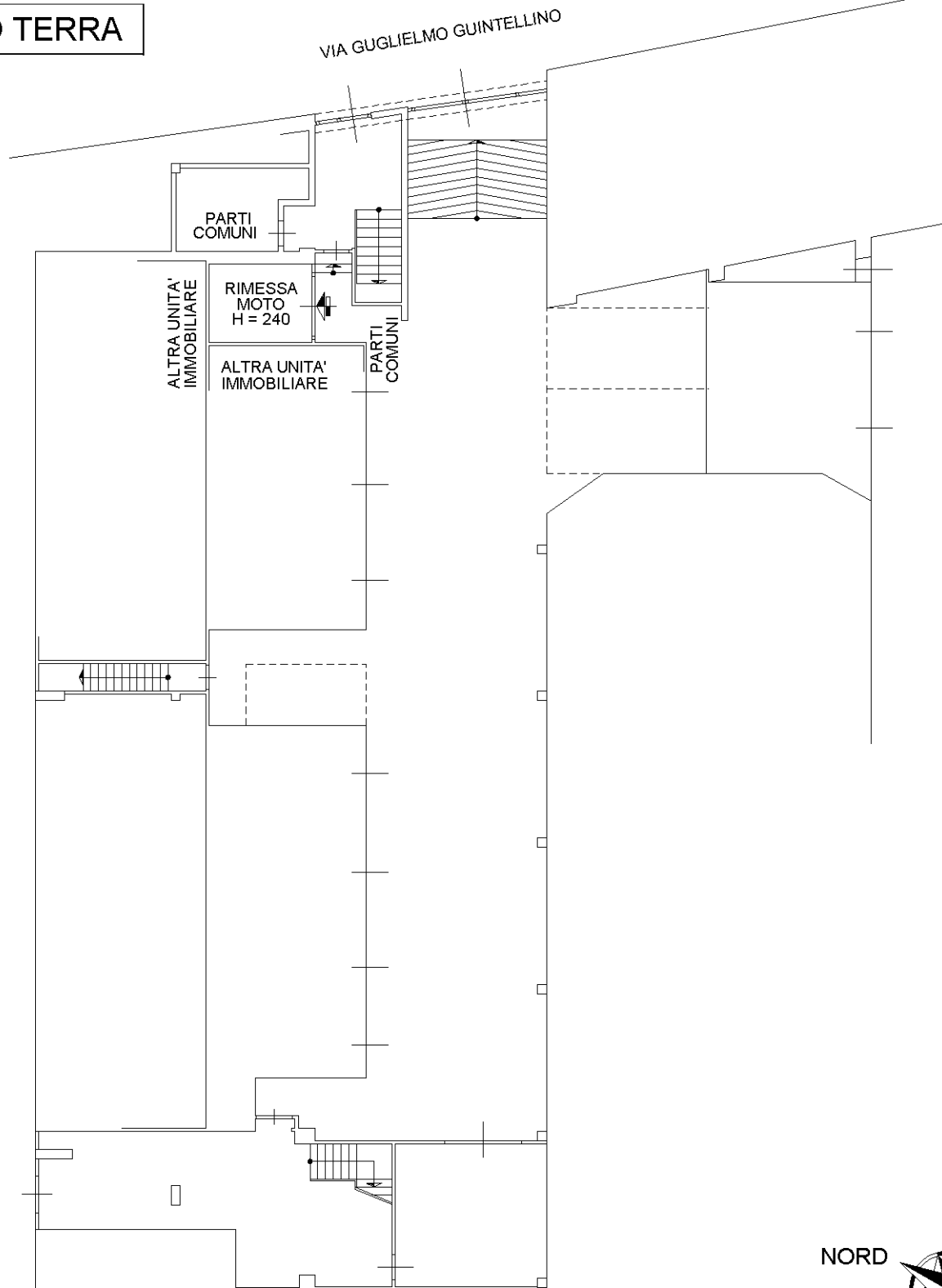

NORD



Ultima planimetria in atti

