

# - GEOMETRA ANDREA DE PICCOLI -

- UFFICIO IN VIA CORTE D'APPELLO N. 6 -  
- CASALE MONFERRATO -  
- TELEFONO 0142-591872 – FAX 0142-591871 -  
- C.F. DPC NDR 73B13 B885D –  
- P.IVA 01655790069 –  
- E MAIL: GEOMETRADEPICCOLI@GMAIL.COM -

Esecuzione Immobiliare R.G.E. 133/2023 – Tribunale di Vercelli

doValue s.p.a.  
contro

## Allegato D

### Piante unità esegutate



COLLEGIO DEI GEOMETRI DI CASALE MONFERRATO E CIRCONDARIO N. 605  
COORDINATORE PER LA SICUREZZA IN FASE DI PROGETTAZIONE ED ESECUZIONE DAL 1997  
AGGIORNAMENTI TU SICUREZZA: 2010-2014 – 2015-2019  
CTU TRIBUNALE DI VERCELLI ED EX TRIBUNALE DI CASALE MONFERRATO DAL 2005  
CERTIFICATORE ENERGETICO REGIONE PIEMONTE DAL 2010  
MEDIATORE PROFESSIONISTA MINISTERO DI GIUSTIZIA DAL 2011 – ACCREDITATO GEO-CAM DAL 2015  
CERTIFICATORE ENERGETICO REGIONE LIGURIA DAL 2012  
ACCREDITATO PRESSO IL M.I.U.R. - LABORATORIO EDILIZIA - ESERCITAZIONI DI TOPOGRAFIA  
CERTIFICATORE ENERGETICO REGIONE LOMBARDIA DAL 2014  
COMPONENTE DELLA COMMISSIONE EDILIZIA DEL COMUNE DI CASALE M.TO – 2014-2019  
ASSOCIATO A.P.E. - ASSOCIAZIONE PROPRIETÀ EDILIZIA DI NOVI LIGURE DAL 2015  
AMMINISTRATORE DI CONDOMINIO ACCREDITATO DM GIUSTIZIA N. 140 - 2014 DAL 2015  
REGISTRO NAZIONALE AMMINISTRATORI CONDOMINIALI DI CONFEDILIZIA N. 3574  
POLIZZA ASSICURATIVA: AIG IPB000654



QUESTO STUDIO SUPPORTA HE FOR SHE  
BY UN WOMEN GOODWILL AMBASSADOR EMMA WATSON A SOLIDARITY MOVEMENT FOR GENDER EQUALITY



# PLANIMETRIA GENERALE

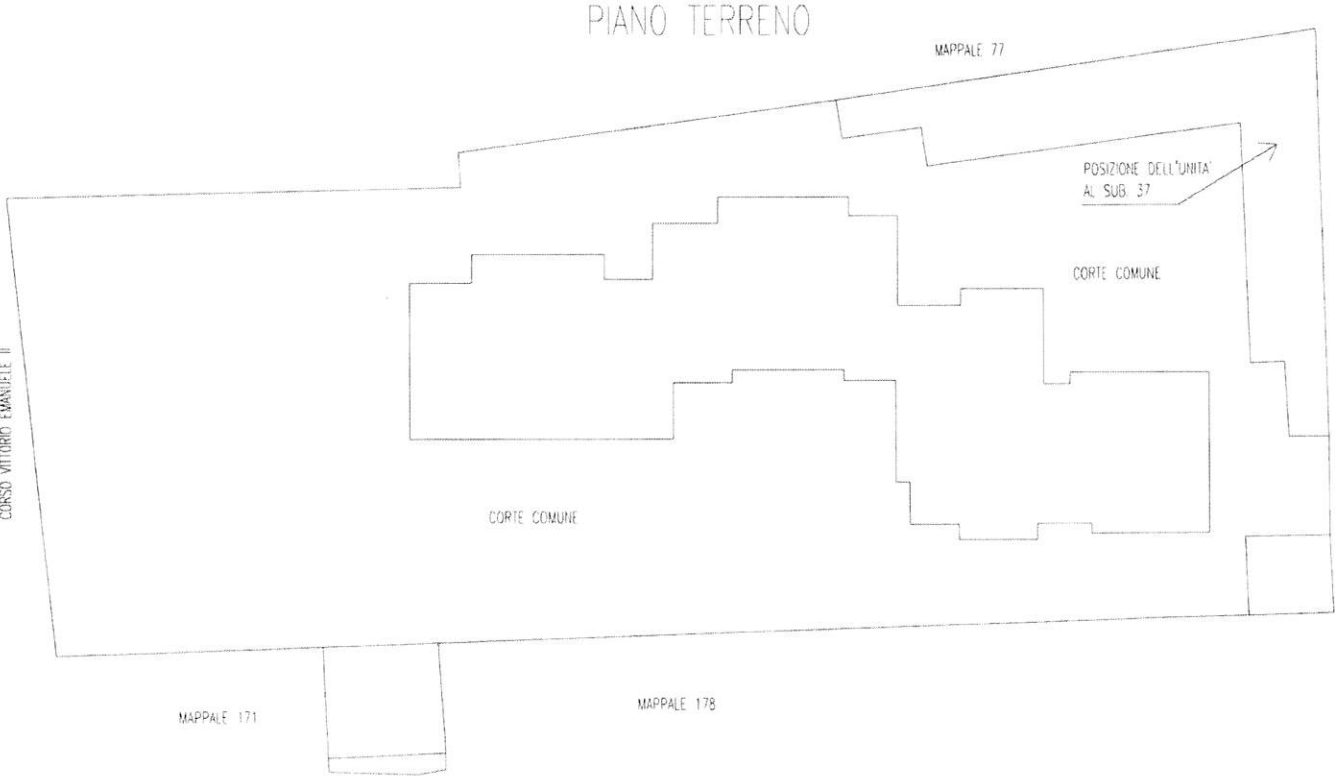

# PLANIMETRIA GENERALE

PIANO PRIMO SOTTOSTRADA

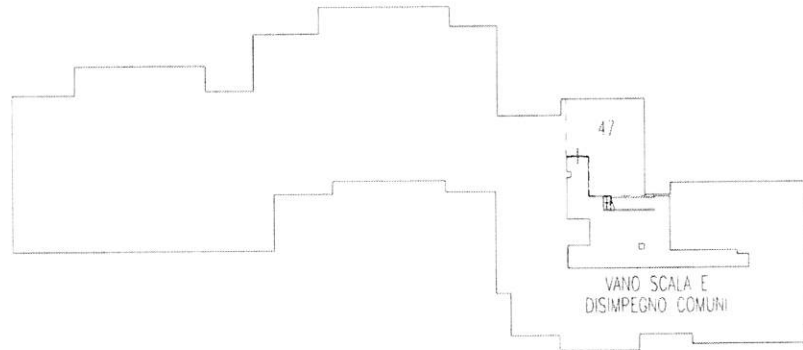

PIANO PRIMO

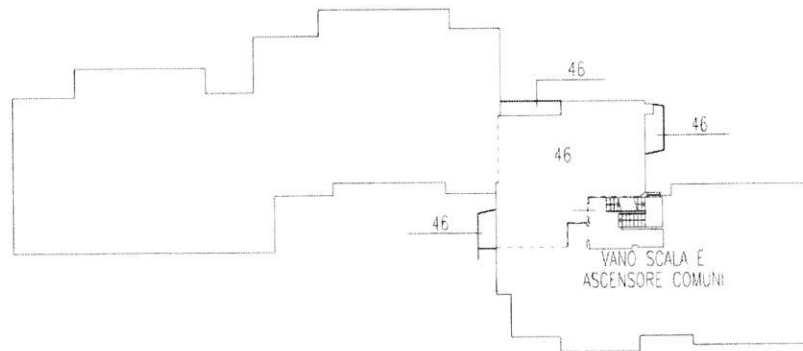

PIANO SECONDO

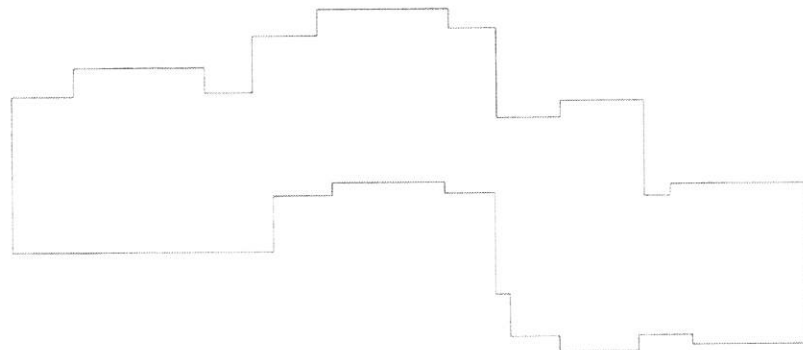

# PIANTA ABITAZIONE

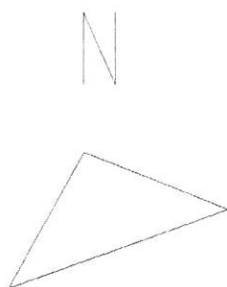

## PIANO PRIMO SCALA 1:100

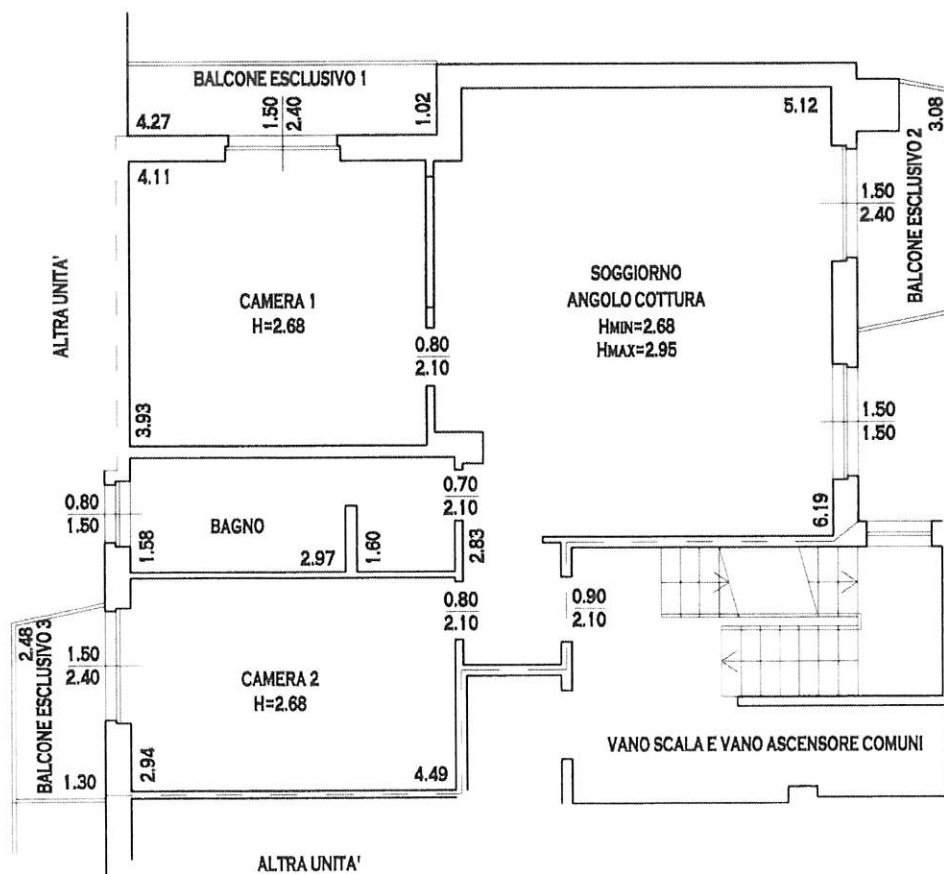

# PIANTA CANTINA

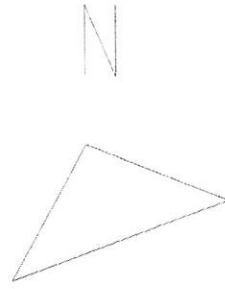

## PIANO INTERRATO SCALA 1:100

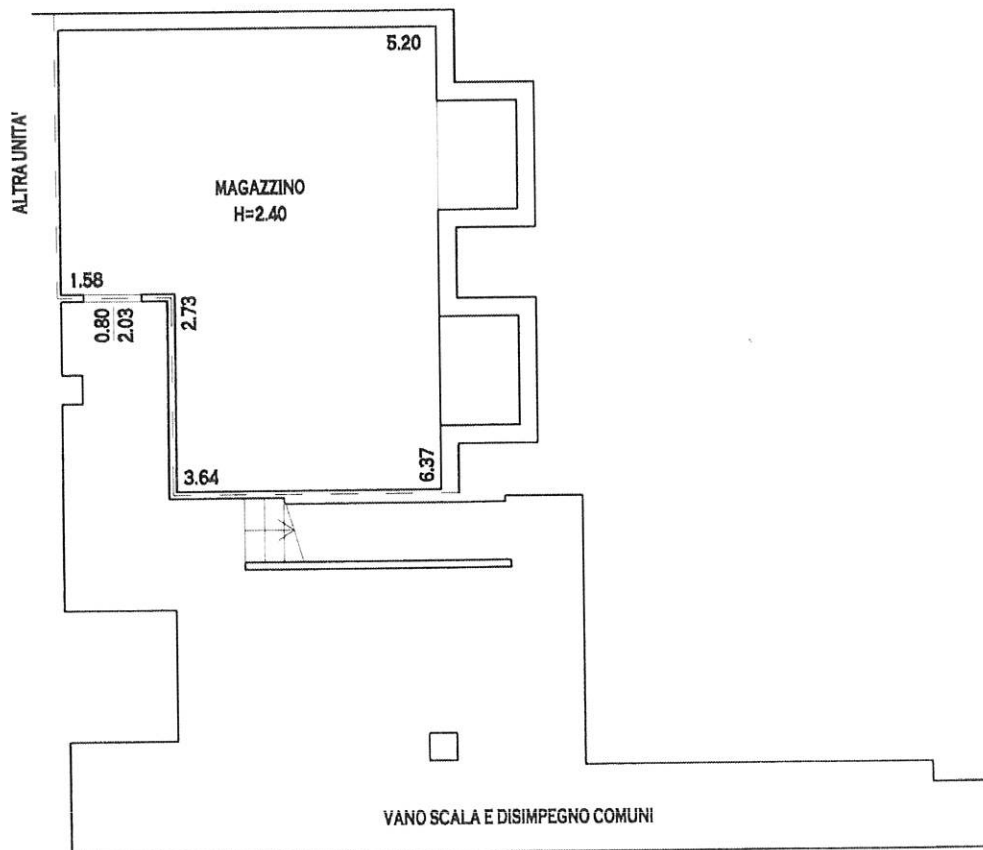

# PIANTA AUTORIMESSA

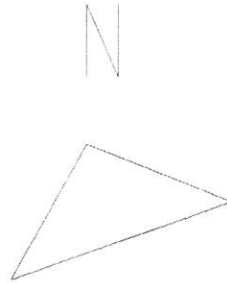

## PIANO TERRENO SCALA 1:100

