

- GEOMETRA ANDREA DE PICCOLI -

- UFFICIO IN VIA CORTE D'APPELLO N. 6 -
- CASALE MONFERRATO -
- TELEFONO 0142-591872 – FAX 0142-591871 -
- C.F. DPC NDR 73B13 B885D –
- P.IVA 01655790069 –
- E MAIL: GEOMETRADEPICCOLI@GMAIL.COM -

Esecuzione Immobiliare **R.G.E. 133/2023** – Tribunale di Vercelli

[REDACTED]
contro
[REDACTED]
Prof.ssa Sarvas

Allegato L

Documentazione fotografica

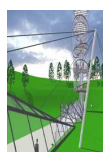

COLLEGIO DEI GEOMETRI DI CASALE MONFERRATO E CIRCONDARIO N. 605
COORDINATORE PER LA SICUREZZA IN FASE DI PROGETTAZIONE ED ESECUZIONE DAL 1997
AGGIORNAMENTI TU SICUREZZA: 2010-2014 – 2015-2019
CTU TRIBUNALE DI VERCELLI ED EX TRIBUNALE DI CASALE MONFERRATO DAL 2005
CERTIFICATORE ENERGETICO REGIONE PIEMONTE DAL 2010
MEDIATORE PROFESSIONISTA MINISTERO DI GIUSTIZIA DAL 2011 – ACCREDITATO GEO-CAM DAL 2015
CERTIFICATORE ENERGETICO REGIONE LIGURIA DAL 2012
ACCREDITATO PRESSO IL M.I.U.R. - LABORATORIO EDILIZIA - ESERCITAZIONI DI TOPOGRAFIA
CERTIFICATORE ENERGETICO REGIONE LOMBARDIA DAL 2014
COMPONENTE DELLA COMMISSIONE EDILIZIA DEL COMUNE DI CASALE M.TO – 2014-2019
ASSOCIATO A.P.E. - ASSOCIAZIONE PROPRIETÀ EDILIZIA DI NOVI LIGURE DAL 2015
AMMINISTRATORE DI CONDOMINIO ACCREDITATO DM GIUSTIZIA N. 140 - 2014 DAL 2015
REGISTRO NAZIONALE AMMINISTRATORI CONDOMINIALI DI CONFEDILIZIA N. 3574
POLIZZA ASSICURATIVA: AIG IPB000654
QUESTO STUDIO SUPPORTA HE FOR SHE



BY UN WOMEN GOODWILL AMBASSADOR EMMA WATSON A SOLIDARITY MOVEMENT FOR GENDER EQUALITY





Vista dell'abitazione dall'ingresso condominiale alla scala comune



Vista dell'abitazione dal cortile condominiale

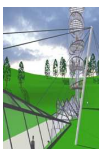

COLLEGIO DEI GEOMETRI DI CASALE MONFERRATO E CIRCONDARIO N. 605
COORDINATORE PER LA SICUREZZA IN FASE DI PROGETTAZIONE ED ESECUZIONE DAL 1997
AGGIORNAMENTI TU SICUREZZA: 2010-2014 – 2015-2019
CTU TRIBUNALE DI VERCELLI ED EX TRIBUNALE DI CASALE MONFERRATO DAL 2005
CERTIFICATORE ENERGETICO REGIONE PIEMONTE DAL 2010
MEDIATORE PROFESSIONISTA MINISTERO DI GIUSTIZIA DAL 2011 – ACCREDITATO GEO-CAM DAL 2015
CERTIFICATORE ENERGETICO REGIONE LIGURIA DAL 2012
ACCREDITATO PRESSO IL M.I.U.R. - LABORATORIO EDILIZIA - ESERCITAZIONI DI TOPOGRAFIA
CERTIFICATORE ENERGETICO REGIONE LOMBARDA DAL 2014
COMPONENTE DELLA COMMISSIONE EDILIZIA DEL COMUNE DI CASALE M.TO – 2014-2019
ASSOCIATO A.P.E. - ASSOCIAZIONE PROPRIETÀ EDILIZIA DI NOVI LIGURE DAL 2015
AMMINISTRATORE DI CONDOMINIO ACCREDITATO DM GIUSTIZIA N. 140 - 2014 DAL 2015
REGISTRO NAZIONALE AMMINISTRATORI CONDOMINIALI DI CONFEDILIZIA N. 3574
POLIZZA ASSICURATIVA: AIG IPB000654



QUESTO STUDIO SUPPORTA HE FOR SHE
 BY UN WOMEN GOODWILL AMBASSADOR EMMA WATSON A SOLIDARITY MOVEMENT FOR GENDER EQUALITY





Viste interne del Soggiorno – Angolo cottura

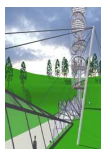

COLLEGIO DEI GEOMETRI DI CASALE MONFERRATO E CIRCONDARIO N. 605
COORDINATORE PER LA SICUREZZA IN FASE DI PROGETTAZIONE ED ESECUZIONE DAL 1997
AGGIORNAMENTI TU SICUREZZA: 2010-2014 – 2015-2019
CTU TRIBUNALE DI VERCELLI ED EX TRIBUNALE DI CASALE MONFERRATO DAL 2005
CERTIFICATORE ENERGETICO REGIONE PIEMONTE DAL 2010
MEDIATORE PROFESSIONISTA MINISTERO DI GIUSTIZIA DAL 2011 – ACCREDITATO GEO-CAM DAL 2015
CERTIFICATORE ENERGETICO REGIONE LIGURIA DAL 2012
ACCREDITATO PRESSO IL M.I.U.R. - LABORATORIO EDILIZIA - ESERCITAZIONI DI TOPOGRAFIA
CERTIFICATORE ENERGETICO REGIONE LOMBARDIA DAL 2014
COMPONENTE DELLA COMMISSIONE EDILIZIA DEL COMUNE DI CASALE M.TO – 2014-2019
ASSOCIATO A.P.E. - ASSOCIAZIONE PROPRIETÀ EDILIZIA DI NOVI LIGURE DAL 2015
AMMINISTRATORE DI CONDOMINIO ACCREDITATO DM GIUSTIZIA N. 140 - 2014 DAL 2015
REGISTRO NAZIONALE AMMINISTRATORI CONDOMINIALI DI CONFEDILIZIA N. 3574
POLIZZA ASSICURATIVA: AIG IPB000654
QUESTO STUDIO SUPPORTA HE FOR SHE



BY UN WOMEN GOODWILL AMBASSADOR EMMA WATSON A SOLIDARITY MOVEMENT FOR GENDER EQUALITY





Vista interna della Camera 1

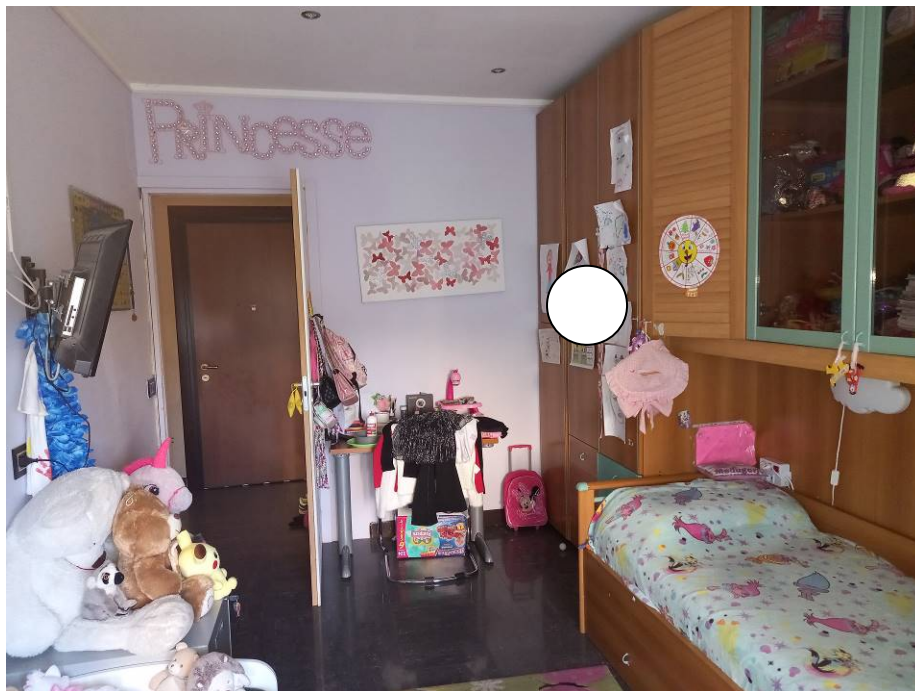

Vista interna della Camera 2

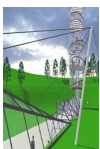

COLLEGIO DEI GEOMETRI DI CASALE MONFERRATO E CIRCONDARIO N. 605
COORDINATORE PER LA SICUREZZA IN FASE DI PROGETTAZIONE ED ESECUZIONE DAL 1997
AGGIORNAMENTI TU SICUREZZA: 2010-2014 – 2015-2019
CTU TRIBUNALE DI VERCELLI ED EX TRIBUNALE DI CASALE MONFERRATO DAL 2005
CERTIFICATORE ENERGETICO REGIONE PIEMONTE DAL 2010
MEDIATORE PROFESSIONISTA MINISTERO DI GIUSTIZIA DAL 2011 – ACCREDITATO GEO-CAM DAL 2015
CERTIFICATORE ENERGETICO REGIONE LIGURIA DAL 2012
ACCREDITATO PRESSO IL M.I.U.R. - LABORATORIO EDILIZIA - ESERCITAZIONI DI TOPOGRAFIA
CERTIFICATORE ENERGETICO REGIONE LOMBARDIA DAL 2014
COMPONENTE DELLA COMMISSIONE EDILIZIA DEL COMUNE DI CASALE M.TO – 2014-2019
ASSOCIATO A.P.E. - ASSOCIAZIONE PROPRIETÀ EDILIZIA DI NOVI LIGURE DAL 2015
AMMINISTRATORE DI CONDOMINIO ACCREDITATO DM GIUSTIZIA N. 140 - 2014 DAL 2015
REGISTRO NAZIONALE AMMINISTRATORI CONDOMINIALI DI CONFEDILIZIA N. 3574
POLIZZA ASSICURATIVA: AIG IPB000654
QUESTO STUDIO SUPPORTA HE FOR SHE



BY UN WOMEN GOODWILL AMBASSADOR EMMA WATSON A SOLIDARITY MOVEMENT FOR GENDER EQUALITY





Vista interna del Bagno



Vista interna del Magazzino – Cantina al piano interrato

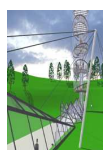

COLLEGIO DEI GEOMETRI DI CASALE MONFERRATO E CIRCONDARIO N. 605
COORDINATORE PER LA SICUREZZA IN FASE DI PROGETTAZIONE ED ESECUZIONE DAL 1997
AGGIORNAMENTI TU SICUREZZA: 2010-2014 – 2015-2019
CTU TRIBUNALE DI VERCELLI ED EX TRIBUNALE DI CASALE MONFERRATO DAL 2005
CERTIFICATORE ENERGETICO REGIONE PIEMONTE DAL 2010
MEDIATORE PROFESSIONISTA MINISTERO DI GIUSTIZIA DAL 2011 – ACCREDITATO GEO-CAM DAL 2015
CERTIFICATORE ENERGETICO REGIONE LIGURIA DAL 2012
ACCREDITATO PRESSO IL M.I.U.R. - LABORATORIO EDILIZIA - ESERCITAZIONI DI TOPOGRAFIA
CERTIFICATORE ENERGETICO REGIONE LOMBARDIA DAL 2014
COMPONENTE DELLA COMMISSIONE EDILIZIA DEL COMUNE DI CASALE M.TO – 2014-2019
ASSOCIATO A.P.E. - ASSOCIAZIONE PROPRIETÀ EDILIZIA DI NOVI LIGURE DAL 2015
AMMINISTRATORE DI CONDOMINIO ACCREDITATO DM GIUSTIZIA N. 140 - 2014 DAL 2015
REGISTRO NAZIONALE AMMINISTRATORI CONDOMINIALI DI CONFEDILIZIA N. 3574
POLIZZA ASSICURATIVA: AIG IPB000654
QUESTO STUDIO SUPPORTA HE FOR SHE



BY UN WOMEN GOODWILL AMBASSADOR EMMA WATSON A SOLIDARITY MOVEMENT FOR GENDER EQUALITY





Vista esterna dell'autorimessa da cortile condominiale



Vista interna dell'autorimessa

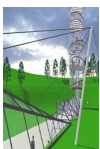

COLLEGIO DEI GEOMETRI DI CASALE MONFERRATO E CIRCONDARIO N. 605
COORDINATORE PER LA SICUREZZA IN FASE DI PROGETTAZIONE ED ESECUZIONE DAL 1997
AGGIORNAMENTI TU SICUREZZA: 2010-2014 – 2015-2019
CTU TRIBUNALE DI VERCELLI ED EX TRIBUNALE DI CASALE MONFERRATO DAL 2005
CERTIFICATORE ENERGETICO REGIONE PIEMONTE DAL 2010
MEDIATORE PROFESSIONISTA MINISTERO DI GIUSTIZIA DAL 2011 – ACCREDITATO GEO-CAM DAL 2015
CERTIFICATORE ENERGETICO REGIONE LIGURIA DAL 2012
ACCREDITATO PRESSO IL M.I.U.R. - LABORATORIO EDILIZIA - ESERCITAZIONI DI TOPOGRAFIA
CERTIFICATORE ENERGETICO REGIONE LOMBARDIA DAL 2014
COMPONENTE DELLA COMMISSIONE EDILIZIA DEL COMUNE DI CASALE M.TO – 2014-2019
ASSOCIATO A.P.E. - ASSOCIAZIONE PROPRIETÀ EDILIZIA DI NOVI LIGURE DAL 2015
AMMINISTRATORE DI CONDOMINIO ACCREDITATO DM GIUSTIZIA N. 140 - 2014 DAL 2015
REGISTRO NAZIONALE AMMINISTRATORI CONDOMINIALI DI CONFEDILIZIA N. 3574
POLIZZA ASSICURATIVA: AIG IPB000654
QUESTO STUDIO SUPPORTA HE FOR SHE



BY UN WOMEN GOODWILL AMBASSADOR EMMA WATSON A SOLIDARITY MOVEMENT FOR GENDER EQUALITY

