

Visura storica per immobile

Situazione degli atti informatizzati al 02/04/2024

ALLEGATO 2

Dati della richiesta	Comune di VITTORIO VENETO (Codice:M089)
	Provincia di TREVISO
Catasto Fabbricati	Sez. Urb.: E Foglio: 3 Particella: 187 Sub.: 4

INTESTATI

1	[Redacted]	[Redacted] ni
2	[Redacted]	(1) Proprieta' 1/2 in regime di separazione dei beni

Unità immobiliare dal 09/11/2015

N.	DATI IDENTIFICATIVI				DATI DI CLASSAMENTO							DATI DERIVANTI DA
	Sezione Urbana	Foglio	Particella	Sub	Zona Cens.	Micro Zona	Categoria	Classe	Consistenza	Superficie Catastale	Rendita	
1	E E	3	186 187	4			A/3	2	7,5 vani	Totale: 223 m ² Totale: escluse aree scoperte**: 211 m ²	Euro 464,81	Variazione del 09/11/2015 - Inserimento in visura dei dati di superficie.
Indirizzo		VIA LORENZO DA PONTE n. 54 Piano T-1 - 2										
Notifica			Partita				Mod.58					
Annotazioni		-classamento e rendita non rettificati entro dodici mesi dalla data di iscrizione in atti della dichiarazione (d.m. 701/94)										

Mappali Terreni Correlati

Codice Comune M089 - Foglio 58 - Particella 110
Codice Comune M089 - Foglio 58 - Particella 186
Codice Comune M089 - Foglio 58 - Particella 187

Visura storica per immobile

Situazione degli atti informatizzati al 02/04/2024

ALLEGATO 2

Situazione dell'unità immobiliare dal 28/06/2011

N.	DATI IDENTIFICATIVI				DATI DI CLASSAMENTO							DATI DERIVANTI DA
	Sezione Urbana	Foglio	Particella	Sub	Zona Cens.	Micro Zona	Categoria	Classe	Consistenza	Superficie Catastale	Rendita	
1	E E	3	186 187	4			A/3	2	7,5 vani		Euro 464,81	VARIAZIONE NEL CLASSAMENTO del 28/06/2011 Pratica n. TV0202771 in atti dal 28/06/2011 VARIAZIONE DI CLASSAMENTO (n. 68857.1/2011)
Indirizzo		VIA LORENZO DA PONTE n. 54 Piano T-1 - 2										
Notifica						Partita				Mod.58		
Annotazioni		-classamento e rendita non rettificati entro dodici mesi dalla data di iscrizione in atti della dichiarazione (d.m. 701/94)										

Mappali Terreni Correlati

Codice Comune M089 - Foglio 58 - Particella 110
Codice Comune M089 - Foglio 58 - Particella 186
Codice Comune M089 - Foglio 58 - Particella 187

Situazione dell'unità immobiliare dal 28/06/2010

N.	DATI IDENTIFICATIVI				DATI DI CLASSAMENTO							DATI DERIVANTI DA
	Sezione Urbana	Foglio	Particella	Sub	Zona Cens.	Micro Zona	Categoria	Classe	Consistenza	Superficie Catastale	Rendita	
1	E E	3	186 187	4			A/3	2	7,5 vani		Euro 464,81	VARIAZIONE del 28/06/2010 Pratica n. TV0173423 in atti dal 28/06/2010 DIVISIONE-AMPLIAMENTO (n. 32258.1/2010)
Indirizzo		VIA LORENZO DA PONTE n. 54 Piano T-1 - 2										
Notifica						Partita				Mod.58		
Annotazioni		-classamento e rendita proposti (d.m. 701/94)										

L'intestazione alla data della richiesta deriva dai seguenti atti:

Situazione degli intestati dal 08/07/2014

N.	DATI ANAGRAFICI	CODICE FISCALE	DIRITTI E ONERI REALI
1			(1) Proprieta' 1/2 in regime di separazione dei beni
2			(1) Proprieta' 1/2 in regime di separazione dei beni

Visura storica per immobile

Situazione degli atti informatizzati al 02/04/2024

ALLEGATO 2

DATI DERIVANTI DA	Atto del 08/07/2014 Pubblico ufficiale GARLATTI VERA Sede SACILE (PN) Repertorio n. 14719 - COMPRAVENDITA Nota presentata con Modello Unico n. 15062.1/2014 Reparto PI di TREVISO in atti dal 28/07/2014
--------------------------	--

Situazione degli intestati dal 28/06/2010

N.	DATI ANAGRAFICI	CODICE FISCALE	DIRITTI E ONERI REALI
1			(1) Proprieta' 1/2 fino al 08/07/2014
2			(1) Proprieta' 1/2 fino al 08/07/2014
DATI DERIVANTI DA			
VARIAZIONE del 28/06/2010 Pratica n. TV0173423 in atti dal 28/06/2010 DIVISIONE-AMPLIAMENTO (n. 32258.1/2010)			

Situazione dell'unità immobiliare che ha originato il precedente dal 21/05/2010

N.	DATI IDENTIFICATIVI				DATI DI CLASSAMENTO							DATI DERIVANTI DA
	Sezione Urbana	Foglio	Particella	Sub	Zona Cens.	Micro Zona	Categoria	Classe	Consistenza	Superficie Catastale	Rendita	
1	E E	3	186 187	1			A/3	2	7,5 vani		Euro 464,81	VARIAZIONE del 21/05/2010 Pratica n. TV0131375 in atti dal 21/05/2010 FRAZIONAMENTO PER TRASFERIMENTO DI DIRITTI-DIVERSA DISTRIBUZIONE DEGLI SPAZI INTERNI (n. 22012.1/2010)
Indirizzo				VIA LORENZO DA PONTE n. 54 Piano T-1 - 2								
Notifica				Partita				Mod.58				
Annotazioni				-classamento e rendita proposti (d.m. 701/94)								

L'intestazione alla data della richiesta deriva dai seguenti atti:

Situazione degli intestati dal 21/05/2010

N.	DATI ANAGRAFICI	CODICE FISCALE	DIRITTI E ONERI REALI
1			(1) Proprieta' 1/2 fino al 28/06/2010
2			(1) Proprieta' 1/2 fino al 28/06/2010
DATI DERIVANTI DA			
VARIAZIONE del 21/05/2010 Pratica n. TV0131375 in atti dal 21/05/2010 FRAZIONAMENTO PER TRASFERIMENTO DI DIRITTI-DIVERSA DISTRIBUZIONE DEGLI SPAZI INTERNI (n. 22012.1/2010)			

Visura storica per immobile

Situazione degli atti informatizzati al 02/04/2024

ALLEGATO 2

Situazione dell'unità immobiliare che ha originato il precedente dal 01/01/1994

N.	DATI IDENTIFICATIVI				DATI DI CLASSAMENTO							DATI DERIVANTI DA
	Sezione Urbana	Foglio	Particella	Sub	Zona Cens.	Micro Zona	Categoria	Classe	Consistenza	Superficie Catastale	Rendita	
1	E E	3	110 164	2			A/3	1	7 vani		Euro 325,37 L. 630.000	VARIAZIONE del 01/01/1994 Variazione del quadro tariffario
Indirizzo		VIA LORENZO DA PONTE n. 4										
Notifica						Partita		1859		Mod.58		-

Situazione dell'unità immobiliare dal 01/01/1992

N.	DATI IDENTIFICATIVI				DATI DI CLASSAMENTO							DATI DERIVANTI DA
	Sezione Urbana	Foglio	Particella	Sub	Zona Cens.	Micro Zona	Categoria	Classe	Consistenza	Superficie Catastale	Rendita	
1	E E	3	110 164	2			A/3	1	7 vani		Euro 379,60 L. 735.000	VARIAZIONE del 01/01/1992 Variazione del quadro tariffario
Indirizzo		VIA LORENZO DA PONTE n. 4										
Notifica						Partita		1859		Mod.58		-

Situazione dell'unità immobiliare dall'impianto meccanografico

N.	DATI IDENTIFICATIVI				DATI DI CLASSAMENTO							DATI DERIVANTI DA
	Sezione Urbana	Foglio	Particella	Sub	Zona Cens.	Micro Zona	Categoria	Classe	Consistenza	Superficie Catastale	Rendita	
1	E E	3	110 164	2			A/3	1	7 vani		Euro 0,37 L. 714	Impianto meccanografico del 30/06/1987
Indirizzo		VIA LORENZO DA PONTE n. 4										
Notifica						Partita		1859		Mod.58		-

L'intestazione alla data della richiesta deriva dai seguenti atti:

Situazione degli intestati dal 20/10/2009

N.	DATI ANAGRAFICI	CODICE FISCALE	DIRITTI E ONERI REALI
1			(1) Proprieta' 1/2 fino al 21/05/2010
2			(1) Proprieta' 1/2 fino al 21/05/2010

Visura storica per immobile

Situazione degli atti informatizzati al 02/04/2024

ALLEGATO 2

DATI DERIVANTI DA	DENUNZIA (NEI PASSAGGI PER CAUSA DI MORTE) del 20/10/2009 - UU Sede VITTORIO VENETO (TV) Registrazione Volume 9990 n. 58 registrato in data 14/12/2009 - DICHIARAZIONE DI SUCCESSIONE Voltura n. 244.1/2010 - Pratica n. TV0003732 in atti dal 11/01/2010
--------------------------	---

Situazione degli intestati dal 19/03/2007

N.	DATI ANAGRAFICI	CODICE FISCALE	DIRITTI E ONERI REALI
1			(1) Proprieta' 1/4 fino al 20/10/2009
2			(1) Proprieta' 1/4 fino al 20/10/2009
3			(1) Proprieta' 2/4 fino al 20/10/2009

DATI DERIVANTI DA	DENUNZIA (NEI PASSAGGI PER CAUSA DI MORTE) del 19/03/2007 - UU Sede VITTORIO VENETO (TV) Registrazione Volume 485 n. 8 registrato in data 09/08/2007 - DICHIARAZIONE DI SUCCESSIONE Voltura n. 13562.1/2007 - Pratica n. TV0373492 in atti dal 29/08/2007
--------------------------	---

Situazione degli intestati relativa ad atto del 05/07/1985 (antecedente all'impianto meccanografico)

N.	DATI ANAGRAFICI	CODICE FISCALE	DIRITTI E ONERI REALI
1			(99) Da verificare proprietario di 1/4 in comunione legale fino al 19/03/2007
2			(1) Proprieta' 3/4 fino al 19/03/2007
3			(99) Da verificare proprietario 1/4 in comunione legale fino al 19/03/2007

DATI DERIVANTI DA	Atto del 05/07/1985 Pubblico ufficiale G.C. BRUSADIN Sede VITTORIO VENETO (TV) Repertorio n. 57068 - UR Sede VITTORIO VENETO (TV) Registrazione Volume 1 n. 1363 - Voltura n. 999/1985 in atti dal 10/10/1989
--------------------------	---

Situazione degli intestati relativa ad atto del 10/11/1981 (antecedente all'impianto meccanografico)

N.	DATI ANAGRAFICI	CODICE FISCALE	DIRITTI E ONERI REALI
1			(1) Proprieta' 1/2 fino al 05/07/1985
2			(1) Proprieta' 1/2 fino al 05/07/1985

DATI DERIVANTI DA	Documento del 10/11/1981 Voltura in atti dal 10/10/1989 Rogante NARRI BERTILLA E N Sede VITTORIO VENETO (TV) Registrazione UR Sede CONEGLIANO (TV) Volume 258 n. 147 (n. 903/1982)
--------------------------	--

Situazione degli intestati dall'impianto meccanografico

N.	DATI ANAGRAFICI	CODICE FISCALE	DIRITTI E ONERI REALI
1			(30) Usufruttuario parziale fino al 10/11/1981
2			(1) Proprieta' 1/2 fino al 10/11/1981
3			(1) Proprieta' 1/2 fino al 10/11/1981

DATI DERIVANTI DA	Impianto meccanografico del 30/06/1987
--------------------------	--

Visura telematica

Tributi speciali: Euro 0,90

* Codice Fiscale Validato in Anagrafe Tributaria.

** Si intendono escluse le "superfici di balconi, terrazzi e aree scoperte pertinenziali e accessorie, comunicanti o non comunicanti" (cfr. Provvedimento del Direttore dell'Agenzia delle Entrate 29 marzo 2013).

Visura storica per immobile

Situazione degli atti informatizzati al 02/04/2024

ALLEGATO 2

Dati della richiesta	Comune di VITTORIO VENETO (Codice:M089)
Catasto Fabbricati	Provincia di TREVISO Sez. Urb.: E Foglio: 3 Particella: 277

INTESTATI

1		(1) Proprieta' 1/2 in regime di separazione dei beni
2		(1) Proprieta' 1/2 in regime di separazione dei beni

Unità immobiliare dal 15/07/2010

N.	DATI IDENTIFICATIVI				DATI DI CLASSAMENTO							DATI DERIVANTI DA
	Sezione Urbana	Foglio	Particella	Sub	Zona Cens.	Micro Zona	Categoria	Classe	Consistenza	Superficie Catastale	Rendita	
1	E	3	277				F/1		5 m²			(ALTRE) del 15/07/2010 Pratica n. TV0193382 in atti dal 15/07/2010 INTEGRAZIONE AREA URBANA (n. 2447.1/2010)
Indirizzo		VIA LORENZO DA PONTE Piano T										
Notifica						Partita				Mod.58		

Mappali Terreni Correlati

Codice Comune M089 - Foglio 58 - Particella 277

L'intestazione alla data della richiesta deriva dai seguenti atti:

Situazione degli intestati dal 08/07/2014

N.	DATI ANAGRAFICI	CODICE FISCALE	DIRITTI E ONERI REALI
1			(1) Proprieta' 1/2 in regime di separazione dei beni
2			(1) Proprieta' 1/2 in regime di separazione dei beni

Visura storica per immobile

Situazione degli atti informatizzati al 02/04/2024

ALLEGATO 2

DATI DERIVANTI DA	Atto del 08/07/2014 Pubblico ufficiale GARLATTI VERA Sede SACILE (PN) Repertorio n. 14719 - COMPRAVENDITA Nota presentata con Modello Unico n. 15062.1/2014 Reparto PI di TREVISO in atti dal 28/07/2014
--------------------------	--

Situazione degli intestati dal 20/07/2010

N.	DATI ANAGRAFICI	CODICE FISCALE	DIRITTI E ONERI REALI
1			(1) Proprieta' 1/2 fino al 08/07/2014
2			(1) Proprieta' 1/2 fino al 08/07/2014

DATI DERIVANTI DA	Atto del 20/07/2010 Pubblico ufficiale SABBY DE CARLO Sede VITTORIO VENETO (TV) Repertorio n. 5178 - PERMUTA Nota presentata con Modello Unico n. 19270.1/2010 Reparto PI di TREVISO in atti dal 13/08/2010
--------------------------	---

Situazione degli intestati dal 15/07/2010

N.	DATI ANAGRAFICI	CODICE FISCALE	DIRITTI E ONERI REALI
1			(1) Proprieta' 1/2 fino al 20/07/2010
2			(1) Proprieta' 1/2 fino al 20/07/2010

DATI DERIVANTI DA	(ALTRE) del 15/07/2010 Pratica n. TV0193382 in atti dal 15/07/2010 INTEGRAZIONE AREA URBANA (n. 2447.1/2010)
--------------------------	--

Visura telematica

Tributi speciali: Euro 0,90

* Codice Fiscale Validato in Anagrafe Tributaria.

Visura storica per immobile

Situazione degli atti informatizzati al 02/04/2024

ALLEGATO 2

Dati della richiesta	Comune di VITTORIO VENETO (Codice:M089)
	Provincia di TREVISO
Catasto Fabbricati	Sez. Urb.: E Foglio: 8 Particella: 178 Sub.: 88

INTESTATI

1		(1) Proprieta' 1/2 in regime di separazione dei beni
2		(1) Proprieta' 1/2 in regime di separazione dei beni

Unità immobiliare dal 09/11/2015

N.	DATI IDENTIFICATIVI				DATI DI CLASSAMENTO							DATI DERIVANTI DA	
	Sezione Urbana	Foglio	Particella	Sub	Zona Cens.	Micro Zona	Categoria	Classe	Consistenza	Superficie Catastale	Rendita		
1	E	8	178	88			C/6	7	18 m²	Totale: 21 m²	Euro 53,92	Variazione del 09/11/2015 - Inserimento in visura dei dati di superficie.	
Indirizzo		VIA LORENZO DA PONTE Piano S1											
Notifica							Partita				Mod.58		
Annotazioni		-classamento e rendita validati											

Mappali Terreni Correlati

Codice Comune M089 - Foglio 63 - Particella 178

Situazione dell'unità immobiliare dal 04/04/2005

N.	DATI IDENTIFICATIVI				DATI DI CLASSAMENTO							DATI DERIVANTI DA
	Sezione Urbana	Foglio	Particella	Sub	Zona Cens.	Micro Zona	Categoria	Classe	Consistenza	Superficie Catastale	Rendita	
1	E	8	178	88			C/6	7	18 m²		Euro 53,92	VARIAZIONE NEL CLASSAMENTO del 04/04/2005 Pratica n. TV0107301 in atti dal 04/04/2005 VARIAZIONE DI CLASSAMENTO (n. 6784.1/2005)
Indirizzo		VIA LORENZO DA PONTE Piano S1										

Visura storica per immobile

Situazione degli atti informatizzati al 02/04/2024

ALLEGATO 2

Notifica		Partita		Mod.58	
Annotazioni	-classamento e rendita validati				

Mappali Terreni Correlati

Codice Comune M089 - Foglio 63 - Particella 178

Situazione dell'unità immobiliare dal 21/04/2004

N.	DATI IDENTIFICATIVI				DATI DI CLASSAMENTO							DATI DERIVANTI DA
	Sezione Urbana	Foglio	Particella	Sub	Zona Cens.	Micro Zona	Categoria	Classe	Consistenza	Superficie Catastale	Rendita	
1	E	8	178	88			C/6	7	18 m²		Euro 53,92	VARIAZIONE del 21/04/2004 Pratica n. TV0120475 in atti dal 21/04/2004 DIVERSA DISTRIBUZIONE DEGLI SPAZI INTERNI-RISTRUTTURAZIONE-FRAZIONAMENTO E FUSIONE (n. 2594.1/2004)
Indirizzo		VIA LORENZO DA PONTE Piano S1										
Notifica		Partita		Mod.58								
Annotazioni	-classamento e rendita proposti (d.m. 701/94)											

L'intestazione alla data della richiesta deriva dai seguenti atti:

Situazione degli intestati dal 08/07/2014

N.	DATI ANAGRAFICI	CODICE FISCALE	DIRITTI E ONERI REALI
1			(1) Proprieta' 1/2 in regime di separazione dei beni
2			(1) Proprieta' 1/2 in regime di separazione dei beni
DATI DERIVANTI DA		Atto del 08/07/2014 Pubblico ufficiale GARLATTI VERA Sede SACILE (PN) Repertorio n. 14719 - COMPRAVENDITA Nota presentata con Modello Unico n. 15063.1/2014 Reparto PI di TREVISO in atti dal 28/07/2014	

Situazione degli intestati dal 22/12/2004

N.	DIRITTI E ONERI REALI
1	(1) Proprieta' 1/1 fino al 08/07/2014
DATI DERIVANTI DA	
Atto del 22/12/2004 Pubblico ufficiale BLANDALEONE ROBERTO Sede VITTORIO VENETO (TV) Repertorio n. 119267 - COMPRAVENDITA Nota presentata con Modello Unico n. 1778.1/2005 Reparto PI di TREVISO in atti dal 20/01/2005	

Visura storica per immobile

Situazione degli atti informatizzati al 02/04/2024

ALLEGATO 2

Situazione degli intestati dal 21/04/2004

N.	CODICE FISCALE	DIRITTI E ONERI REALI
1		(1) Proprieta' 1/1 fino al 22/12/2004
DATI DERIVANTI DA	VARIAZIONE del 21/04/2004 (art. 1 n. 10120/75 in attu. del 21/04/2004 DIVERSA DISTRIBUZIONE DEGLI SPAZI INTERNI-RISTRUTTURAZIONE-FRAZIONAMENTO E FUSIONE (n. 2594.1/2004)	

Per ulteriori variazioni richiedere le visure storiche dei seguenti immobili soppressi, originari del precedente

Sez. urb. E Foglio 8 Particella 43 Subalterno 1; Sez. urb. E Foglio 8 Particella 43 Subalterno 2; Sez. urb. E Foglio 8 Particella 178 Subalterno 3; Sez. urb. E Foglio 8 Particella 178 Subalterno 4; Sez. urb. E Foglio 8 Particella 178 Subalterno 5;
Sez. urb. E Foglio 8 Particella 246 ; Sez. urb. E Foglio 8 Particella 247 ; Sez. urb. E Foglio 8 Particella 248 ;

Visura telematica

Tributi speciali: Euro 0,90

* Codice Fiscale Validato in Anagrafe Tributaria.

Direzione Provinciale di Treviso
Ufficio Provinciale - Territorio
Servizi Catastali

Data: 03/11/2023
Ora: 17:24:53
Numero Pratica: T279319
Pag: 1 - Segue

ACCERTAMENTO DELLA PROPRIETÀ IMMOBILIARE URBANA ELENCO DEI SUBALTERNI ASSEGNATI

Comune VITTORIO VENETO	Sezione E	Foglio 8	Particella 43	Tipo mappale	del:
---------------------------	--------------	-------------	------------------	--------------	------

Sub	UBICAZIONE via/piazza	n.civ	Piani	Scala	Int	DESCRIZIONE
1	VIA F. FADDA		T-1			ABITAZIONE GRAFFATA CON I MAPPALI 246-247 SOPPRESSA E SOST. DAL MAPPALE 178
2	VIA F. FADDA					ABITAZIONE SOPPRESSA E SOST. DAL MAPPALE 178

Comune VITTORIO VENETO	Sezione E	Foglio 8	Particella 178	Tipo mappale	del:
---------------------------	--------------	-------------	-------------------	--------------	------

Sub	UBICAZIONE via/piazza	n.civ	Piani	Scala	Int	DESCRIZIONE
1	VIA LORENZO DA PONTE					SOPPRESSO
2	VIA LORENZO DA PONTE					SOPPRESSO
3	VIA LORENZO DA PONTE					AREA SOPPRESSA E SOST. DAL 178 VARI SUB
4	VIA LORENZO DA PONTE		T-1			EX CINEMA SOPPRESSO E SOSTITUITO DAL MAPP. 178 DAI SUB 6 AL SUB 93
5	VIA LORENZO DA PONTE					ABITAZIONE SOPPRESSO E SOST. DAI MAPPALI 18 DAL SUB 6 AL 93
6	VIA LORENZO DA PONTE		T			BCNC AREA DI MANOVRA E SOSTA DI MQ 942 COMUNE AI SUB DAL 20 AL 97
7	VIA LORENZO DA PONTE		T			BCNC PERCORSO PEDONALE DI MQ 364 COMUNE AI SUB DAL 20 AL 25 E DAL 30 AL 45 E DAL 48 AL 97
8	VIA LORENZO DA PONTE		T			BCNC PIAZZOLA ECOLOGICA DI MQ 15 COMUNE AI SUB DAL 20 AL 97
9	VIA LORENZO DA PONTE		T			BCNC AREA A VERDE DI MQ 127 COMUNE AI SUB DAL 20 AL 97
10	VIA LORENZO DA PONTE		T			BCNC MARCIAPIEDE PEDONALE COMUNE AI SUB 28-29-26-27-46-47
11	VIA LORENZO DA PONTE		S1-T - 1-2			BCNC VANO SCALA E CORRIDOIO COMUNE AI SUB 28-29-46-47
12	VIA LORENZO DA PONTE		S1-T - 1-2 - 3-4			BCNC VANO SCALA E CORRIDOIO COMUNE AI SUB DAL 20 AL 25 DAL 30 AL 31 DAL 33 AL 39 DAL 41 AL -45 DAL 48 AL 53
13	VIA LORENZO DA PONTE		T-1 - 2			BCNC VANO SCALA E CORRIDOIO COMUNE AI SUB 32 E 40 SOPPRESSO E SOSTITUITO DAL SUB 95 PER FRAZIONAMENTO E FUSIONE

Direzione Provinciale di Treviso
Ufficio Provinciale - Territorio
Servizi Catastali

Data: **03/11/2023**
Ora: **17:24:53**
Numero Pratica: **T279319**
Pag: **2 - Segue**

14	VIA LORENZO DA PONTE		S1-T		BCNC RAMPA E SCALA ESTERNA COMUNE AI SUB DAL 54 AL 93
15	VIA LORENZO DA PONTE		T		BCNC AIUOLA E FIORIERA COMUNE AI SUB DAL 20 AL 93
16	VIA LORENZO DA PONTE		S1-T		BCNC AREA A VERDE DI MQ 132 COMUNE AI SUB DAL 20 AL 93
17	VIA LORENZO DA PONTE		T		BCNC MARCIAPIEDE PEDONALE COMUNE AI SUB DAL 20 AL 93
18	VIA LORENZO DA PONTE		S1		BCNC CORSIA DI MANOVRA COMUNE AI SUB DAL 73 AL93
19	VIA LORENZO DA PONTE		S1		BCNC CORSIA DI MANOVRA COMUNE AI SUB DAL 54 AL71
20	VIA LORENZO DA PONTE		T		NEGOZIO
21	VIA LORENZO DA PONTE		T		NEGOZIO
22	VIA LORENZO DA PONTE		T		NEGOZIO
23	VIA LORENZO DA PONTE		T		NEGOZIO
24	VIA LORENZO DA PONTE		T		NEGOZIO
25	VIA LORENZO DA PONTE		T		NEGOZIO
26	VIA LORENZO DA PONTE		T-1		ABITAZIONE DI TIPO CIVILE
27	VIA LORENZO DA PONTE		T		CORTE ESCLUSIVA DEL SUB 26 DI MQ 147
28	VIA LORENZO DA PONTE		T-1		ABITAZIONE DI TIPO CIVILE
29	VIA LORENZO DA PONTE		T		CORTE ESCLUSIVA DEL SUB 28 DI MQ 114
30	VIA LORENZO DA PONTE		1		ABITAZIONE DI TIPO CIVILE VARIATO PER CORREZIONI GRAFICHE
31	VIA LORENZO DA PONTE		1		ABITAZIONE DI TIPO CIVILE
32	VIA LORENZO DA PONTE		1		ABITAZIONE DI TIPO CIVILE VARIATO PER CORREZIONI GRAFICHE
33	VIA LORENZO DA PONTE		1		ABITAZIONE DI TIPO CIVILE
34	VIA LORENZO DA PONTE		1		ABITAZIONE DI TIPO CIVILE
35	VIA LORENZO DA PONTE		1		ABITAZIONE DI TIPO CIVILE
36	VIA LORENZO DA PONTE		1		ABITAZIONE DI TIPO CIVILE
37	VIA LORENZO DA PONTE		1		ABITAZIONE DI TIPO CIVILE VARIATA PER DIVERSA DISTRIBUZIONE SPAZI INTERNI
38	VIA LORENZO DA PONTE		2		ABITAZIONE DI TIPO CIVILE VARIATO PER CORREZIONI GRAFICHE
39	VIA LORENZO DA PONTE		2		ABITAZIONE DI TIPO CIVILE VARIATA PER DIVERSA DISTRIBUZIONE SPAZI INTERNI
40	VIA LORENZO DA PONTE		2		ABITAZIONE DI TIPO CIVILE SOPPRESSO E SOSTITUITO DAL SUB 96 PER FRAZIONAMENTO E FUSIONE
41	VIA LORENZO DA PONTE		2		ABITAZIONE DI TIPO CIVILE
42	VIA LORENZO DA PONTE		2		ABITAZIONE DI TIPO CIVILE
43	VIA LORENZO DA PONTE		2		ABITAZIONE DI TIPO CIVILE
44	VIA LORENZO DA PONTE		2		ABITAZIONE DI TIPO CIVILE
45	VIA LORENZO DA PONTE		2		ABITAZIONE DI TIPO CIVILE
46	VIA LORENZO DA PONTE		2-3		ABITAZIONE DI TIPO CIVILE

Direzione Provinciale di Treviso
 Ufficio Provinciale - Territorio
 Servizi Catastali

Data: 03/11/2023
 Ora: 17:24:53
 Numero Pratica: T279319
 Pag: 3 - Segue

47	VIA LORENZO DA PONTE		2		ABITAZIONE DI TIPO CIVILE
48	VIA LORENZO DA PONTE		3		ABITAZIONE DI TIPO CIVILE
49	VIA LORENZO DA PONTE		3		ABITAZIONE DI TIPO CIVILE
50	VIA LORENZO DA PONTE		3		ABITAZIONE DI TIPO CIVILE
51	VIA LORENZO DA PONTE		3-4		ABITAZIONE DI TIPO CIVILE
52	VIA LORENZO DA PONTE		3-4		ABITAZIONE DI TIPO CIVILE VARIATO PER ERRATA RAPPRESENTAZIONE GRAFICA PROT. 253297/04
53	VIA LORENZO DA PONTE		4		ABITAZIONE DI TIPO CIVILE
54	VIA LORENZO DA PONTE		S1		AUTORIMESSA
55	VIA LORENZO DA PONTE		S1		AUTORIMESSA
56	VIA LORENZO DA PONTE		S1		AUTORIMESSA
57	VIA LORENZO DA PONTE		S1		AUTORIMESSA
58	VIA LORENZO DA PONTE		S1		AUTORIMESSA
59	VIA LORENZO DA PONTE		S1		AUTORIMESSA
60	VIA LORENZO DA PONTE		S1		AUTORIMESSA
61	VIA LORENZO DA PONTE		S1		AUTORIMESSA
62	VIA LORENZO DA PONTE		S1		LOCALE DI DEPOSITO
63	VIA LORENZO DA PONTE		S1		AUTORIMESSA
64	VIA LORENZO DA PONTE		S1		AUTORIMESSA
65	VIA LORENZO DA PONTE		S1		AUTORIMESSA
66	VIA LORENZO DA PONTE		S1		AUTORIMESSA
67	VIA LORENZO DA PONTE		S1		AUTORIMESSA
68	VIA LORENZO DA PONTE		S1		AUTORIMESSA
69	VIA LORENZO DA PONTE		S1		AUTORIMESSA
70	VIA LORENZO DA PONTE		S1		AUTORIMESSA
71	VIA LORENZO DA PONTE		S1		AUTORIMESSA
72	VIA LORENZO DA PONTE		S1		LOCALE DI DEPOSITO SOPPRESSO E SOSTITUITO DAL SUB 94 PER TRASFORMAZIONE IN B.C.N.C.
73	VIA LORENZO DA PONTE		S1		AUTORIMESSA
74	VIA LORENZO DA PONTE		S1		AUTORIMESSA
75	VIA LORENZO DA PONTE		S1		AUTORIMESSA
76	VIA LORENZO DA PONTE		S1		AUTORIMESSA
77	VIA LORENZO DA PONTE		S1		AUTORIMESSA
78	VIA LORENZO DA PONTE		S1		AUTORIMESSA
79	VIA LORENZO DA PONTE		S1		AUTORIMESSA
80	VIA LORENZO DA PONTE		S1		AUTORIMESSA
81	VIA LORENZO DA PONTE		S1		AUTORIMESSA
82	VIA LORENZO DA PONTE		S1		AUTORIMESSA
83	VIA LORENZO DA PONTE		S1		AUTORIMESSA
84	VIA LORENZO DA PONTE		S1		AUTORIMESSA
85	VIA LORENZO DA PONTE		S1		AUTORIMESSA
86	VIA LORENZO DA PONTE		S1		AUTORIMESSA
87	VIA LORENZO DA PONTE		S1		AUTORIMESSA

Direzione Provinciale di Treviso
 Ufficio Provinciale - Territorio
 Servizi Catastali

Data: 03/11/2023
 Ora: 17:24:53
 Numero Pratica: T279319
 Pag: 4 - Fine

88	VIA LORENZO DA PONTE		S1			AUTORIMESSA
89	VIA LORENZO DA PONTE		S1			AUTORIMESSA
90	VIA LORENZO DA PONTE		S1			AUTORIMESSA
91	VIA LORENZO DA PONTE		S1			AUTORIMESSA
92	VIA LORENZO DA PONTE		S1			AUTORIMESSA
93	VIA LORENZO DA PONTE		S1			AUTORIMESSA
94	VIA LORENZO DA PONTE		S1			B.C.N.C. LOCALE DI DEPOSITO COMUNE AI SUB DAL 20 AL 93 DERIVA DAL SUB 72 PER TRASFORMAZIONE IN B.C.N.C.
95	VIA LORENZO DA PONTE		T-1 - 2			BCNC VANO SCALA E CORRIDOIO COMUNE AI SUB 32 E 97 DERIVA DAL SUB 13 PER FRAZIONAMENTO E FUSIONE
96	VIA LORENZO DA PONTE		2			ABITAZIONE DI TIPO CIVILE DERIVA DAL SUB 40 PER FRAZIONAMENTO E FUSIONE SOPPRESSO E SOSTITUITO DAL SUB 97 PER VARIAZIONE DI DESTINAZIONE
97	VIA LORENZO DA PONTE		2			UFFICIO DERIVA DAL SUB 96 PER VARIAZIONE DI DESTINAZIONE

Comune VITTORIO VENETO	Sezione E	Foglio 8	Particella 248	Tipo mappale	del:
---------------------------	--------------	-------------	-------------------	--------------	------

Sub	UBICAZIONE via/piazza	n.civ	Piani	Scala	Int	DESCRIZIONE
	VIA F. FADDA					ABITAZIONE SOPPRESSO E SOSTITUITO DAL MAPPALE 178 E SUOI SUB

Visura telematica

ACCERTAMENTO DELLA PROPRIETÀ IMMOBILIARE URBANA ELENCO DEI SUBALTERNI ASSEGNATI

Comune VITTORIO VENETO	Sezione E	Foglio 3	Particella 110	Tipo mappale	del:
---------------------------	--------------	-------------	-------------------	--------------	------

Sub	UBICAZIONE via/piazza	n.civ	Piani	Scala	Int	DESCRIZIONE
1	via lorenzo da ponte	57				SOPPRESSO E SOSTITUITO DAL MAPP. 187 SUB 6
2	via lorenzo da ponte		T			DEPOSITO, INVARIATO.
3	via lorenzo da ponte	57	T			AREA SCOPERTA DI MQ 140 GRAFFATA AI MN 279 SUB 1 E MN 187 SUB 7, DERIVA DAI SUB 1 E 2 PER FUSIONE.

Comune VITTORIO VENETO	Sezione E	Foglio 3	Particella 187	Tipo mappale	del:
---------------------------	--------------	-------------	-------------------	--------------	------

Sub	UBICAZIONE via/piazza	n.civ	Piani	Scala	Int	DESCRIZIONE
3						SOPPRESSO E SOSTITUITO DAL MN 187 SUB 7 PER FUSIONE.
4	via lorenzo da ponte	54	T-1 - 2			ABITAZIONE GRAFFATA AL MN 186, INVARIATO.
5						SOPPRESSO E SOSTITUITO DAL MN 187 SUB 7 PER FUSIONE.
6						SOPPRESSO E SOSTITUITO DAL MN 187 SUB 7 PER FUSIONE E MODIFICHE INTERNE.
7	via lorenzo da ponte	57	T-1 - 2			ABITAZIONE CON CORTE ESCLUSIVA, AREA SCOPERTA DI MQ 146, GRAFFATA AI MN 110 SUB 3 E 279 SUB 1, DERIVA DAI SUB 3, 5 E 6 PER FUSIONE E MODIFICHE INTERNE.

Comune VITTORIO VENETO	Sezione E	Foglio 3	Particella 279	Tipo mappale	del:
---------------------------	--------------	-------------	-------------------	--------------	------

Sub	UBICAZIONE via/piazza	n.civ	Piani	Scala	Int	DESCRIZIONE
						SOPPRESSO E SOSTITUITO DAL MN 187 SUB 7 PER FUSIONE.
1	via lorenzo da ponte	57	T			AREA SCOPERTA DI MQ 6 GRAFFATA AI MN 110 SUB 3 E MN 187 SUB 7, DERIVA DAL MN 279 GRAFFATO AL MN 187 SUB 5 PER FUSIONE.

Visura telematica

ALLEGATO 2

ACCERTAMENTO DELLA PROPRIETÀ IMMOBILIARE URBANA ELENCO DEI SUBALTERNI ASSEGNATI

Comune VITTORIO VENETO	Sezione E	Foglio 3	Particella 277	Tipo mappale 642579	del: 16/06/2010
---------------------------	--------------	-------------	-------------------	------------------------	--------------------

Sub	UBICAZIONE via/piazza	n.civ	Piani	Scala	Int	DESCRIZIONE
	via lorenzo da ponte		T			AREA URBANA DI MQ. 5

Visura telematica

ALLEGATO 2

Agenzia del Territorio
CATASTO FABBRICATI
Ufficio Provinciale di
Treviso

ELABORATO PLANIMETRICO	
Compilato da:	Chies Franco
Iscritto all'albo:	Geometri
Prov. Treviso	N. 2342

Comune di Vittorio Veneto			Protocollo n. TV0054669 del 16/02/2007	
Sezione: E	Foglio: 8	Particella: 178	Tipo Mappale n.	del
Dimostrazione grafica dei subalterni			Scala 1 : 500	

PIANO SOTTOSTRADA

PIANO TERRA

ALLEGATO 2

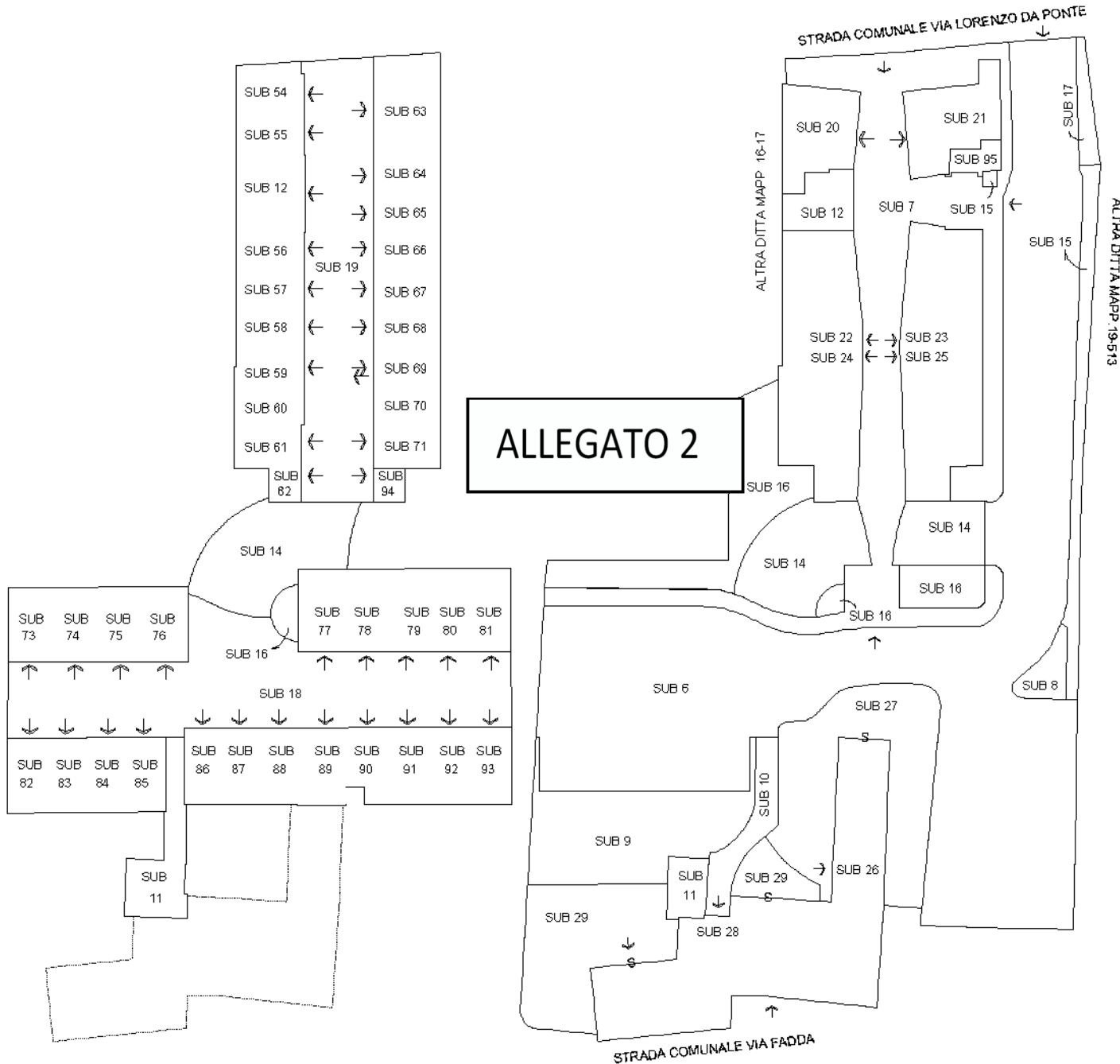

Ultima planimetria in atti

Agenzia del Territorio
CATASTO FABBRICATI
Ufficio Provinciale di
Treviso

ELABORATO PLANIMETRICO	
Compilato da: Chies Franco	
Iscritto all'albo: Geometri	
Prov. Treviso	N. 2342

Comune di Vittorio Veneto			Protocollo n. TV0054669 del 16/02/2007	
Sezione: E	Foglio: 8	Particella: 178	Tipo Mappale n.	del
Dimostrazione grafica dei subalterni			Scala 1 : 500	

PIANO PRIMO

PIANO SECONDO

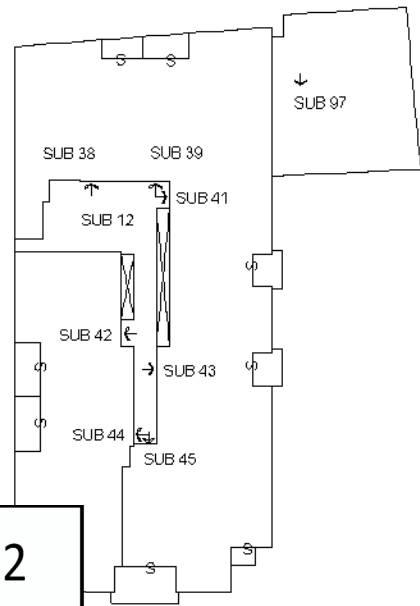
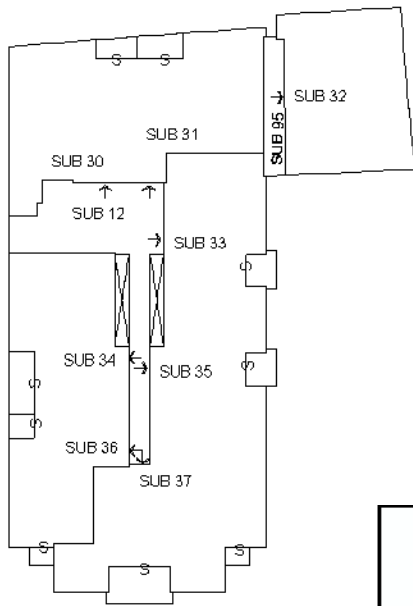

ALLEGATO 2

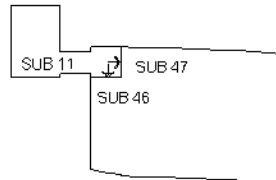
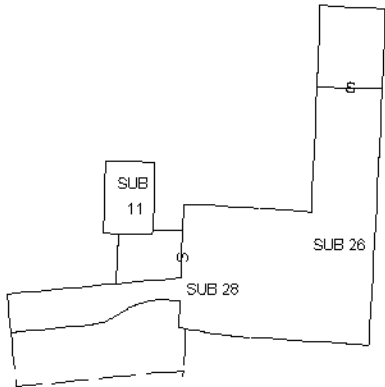

Ultima planimetria in atti

Agenzia del Territorio
CATASTO FABBRICATI
Ufficio Provinciale di
Treviso

ELABORATO PLANIMETRICO	
Compilato da:	Chies Franco
Iscritto all'albo:	Geometri
Prov. Treviso	N. 2342

Comune di Vittorio Veneto	Protocollo n. TV0054669 del 16/02/2007
Sezione: E Foglio: 8 Particella: 178	Tipo Mappale n. del
Dimostrazione grafica dei subalterni	Scala 1 : 500

PIANO TERZO

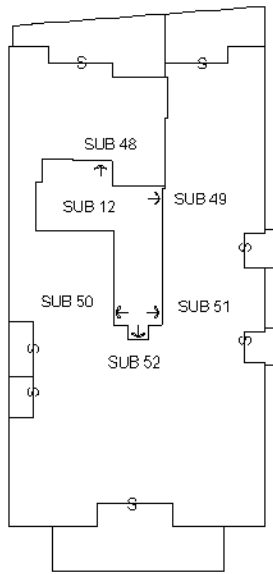

PIANO QUARTO

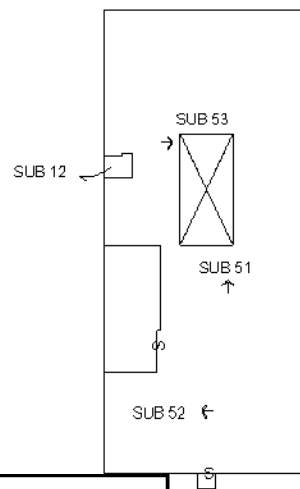

ALLEGATO 2

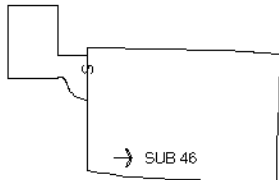

Ultima planimetria in atti

**Agenzia delle Entrate
CATASTO FABBRICATI
Ufficio Provinciale di
Treviso**

ELABORATO PLANIMETRICO	
Compilato da: Botteon Fabio	
Iscritto all'albo: Architetti	
Prov. Treviso	N. 01365

Comune di Vittorio Veneto			Protocollo n. TV0100681 del 10/09/2021	
Sezione: E	Foglio: 3	Particella: 187	Tipo Mappale n.	del
Dimostrazione grafica dei subalterni				Scala 1 : 500

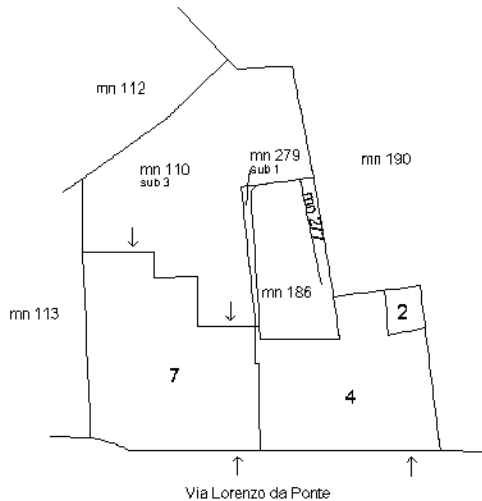

PIANTA PIANO TERRA

ALLEGATO 2

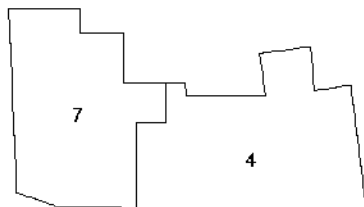

PIANTA PIANO PRIMO

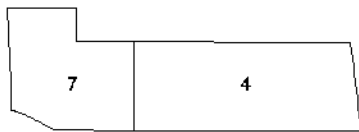

PIANTA PIANO SECONDO



Ultima planimetria in atti

**Agenzia del Territorio
CATASTO FABBRICATI
Ufficio Provinciale di
Treviso**

ELABORATO PLANIMETRICO	
Compilato da: Botteon Fabio	
Iscritto all'albo: Architetti	
Prov. Treviso	N. 1365

Comune di Vittorio Veneto		Protocollo n. TV0193382 del 15/07/2010	
Sezione: E	Foglio: 3	Particella: 277	Tipo Mappale n. 642579 del 16/06/2010
Dimostrazione grafica dei subalterni			Scala 1 : 500

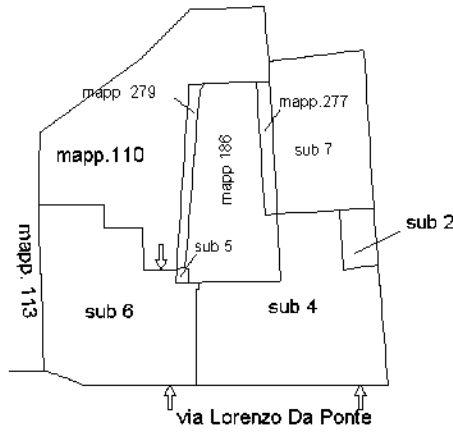

PIANO TERRA

ALLEGATO 2

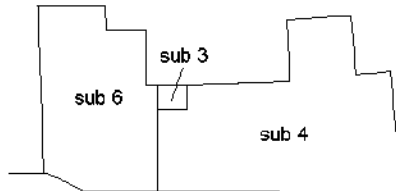

PRIMO PIANO

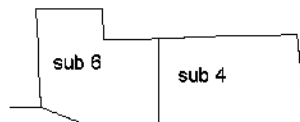

SECONDO PIANO

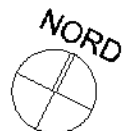

Ultima planimetria in atti

**Agenzia del Territorio
CATASTO FABBRICATI
Ufficio Provinciale di
Treviso**

Dichiarazione protocollo n. TV0173423 del 28/06/2010

Planimetria di u.i.u. in Comune di Vittorio Veneto

Via Lorenzo Da Ponte

civ. 54

Identificativi Catastali:

Sezione: E

Foglio: 3

Particella: 187

Subalterno: 4

Compilata da:

Gallon Giancarlo

Iscritto all'albo:

Geometri

Prov. Treviso

N. 2030

Scheda n. 1

Scala 1:200



ALLEGATO 2

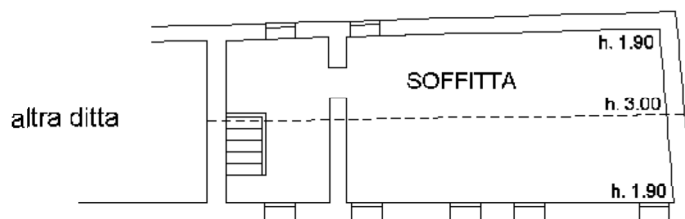
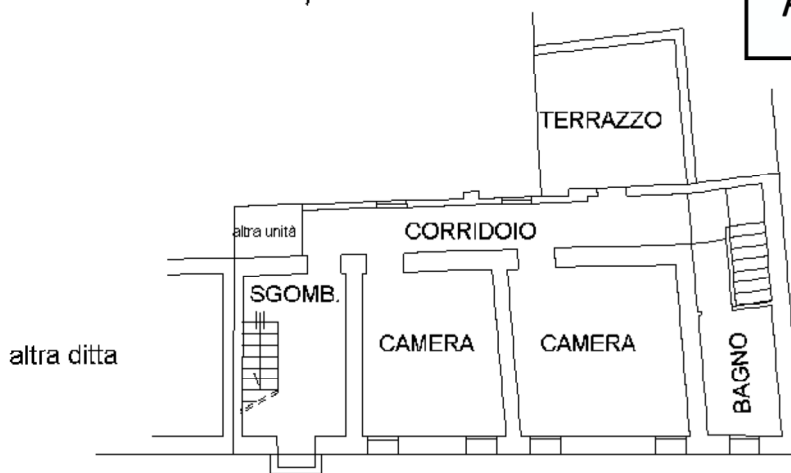

NORD

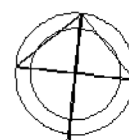

Ultima planimetria in atti

**Agenzia del Territorio
CATASTO FABBRICATI
Ufficio Provinciale di
Treviso**

Planimetria di u.i.u. in Comune di Vittorio Veneto

Via Lorenzo Da Ponte

civ.

Identificativi Catastali:

Sezione: E

Foglio: 8

Particella: 178

Subalterno: 88

Compilata da:

Chies Franco

Iscritto all'albo:

Geometri

Prov. Treviso

N. 2342

Scheda n. 1

Scala 1:200

PIANTA PIANO SOTTOSTRADA H=2.40

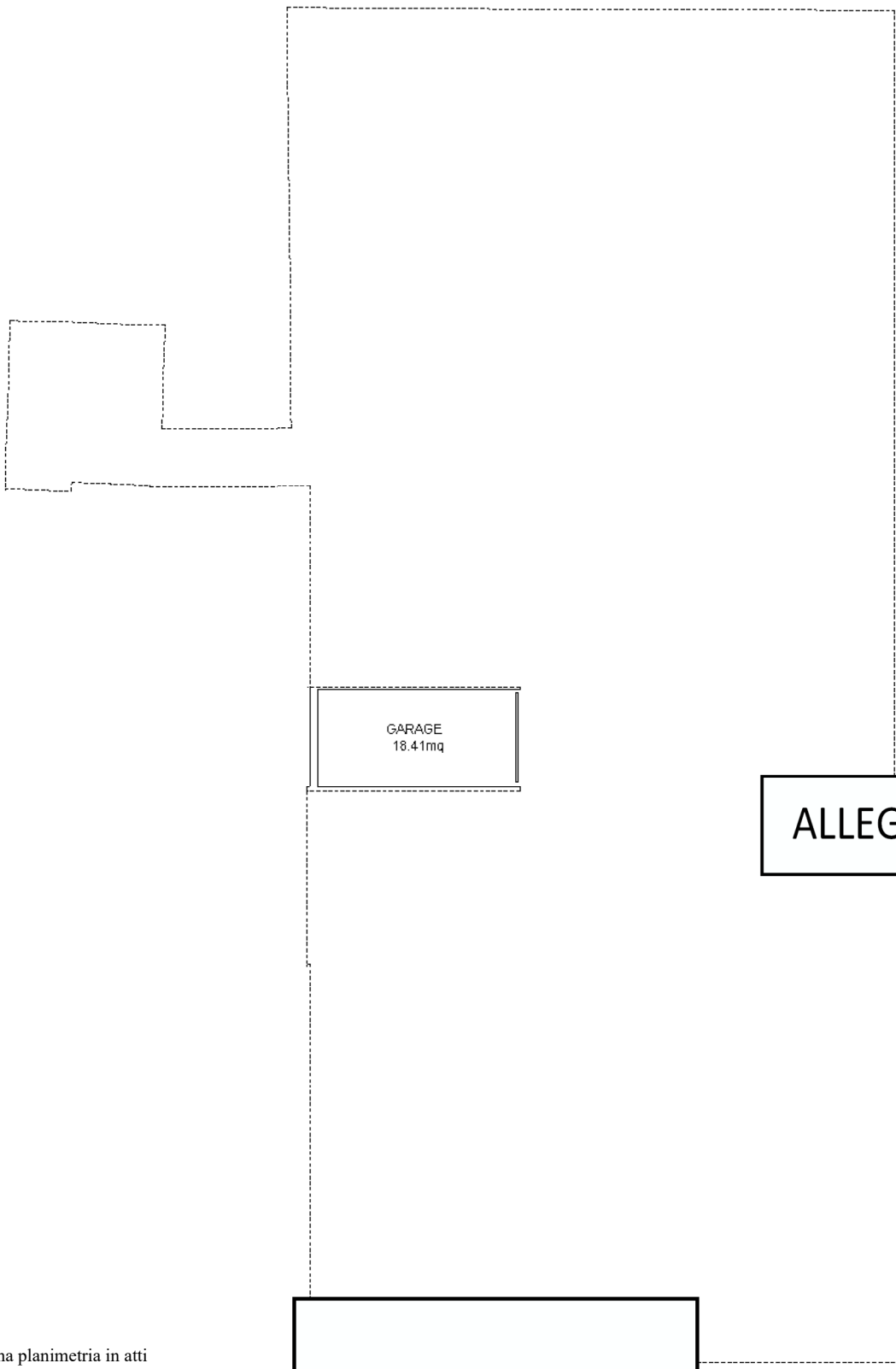

GARAGE
18.41mq

ALLEGATO 2

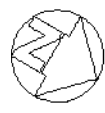

Ultima planimetria in atti