

Dichiarazione protocollo n. PI0141476 del 23/09/2014

**Agenzia delle Entrate
CATASTO FABBRICATI
Ufficio Provinciale di
Pisa**

Planimetria di u.i.u. in Comune di Bientina

Via Del Monte Est

civ. 63/13

Identificativi Catastali:

Sezione:

Foglio: 22

Particella: 939

Subalterno: 84

Compilata da:

Crisafulli Angelo Roberto

Iscritto all'albo:

Periti Edili

Prov. Pisa

N. 00535

Scheda n. 1

Scala 1:200

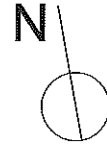

Piano Primo

Piano Secondo

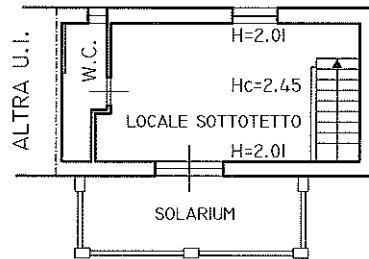
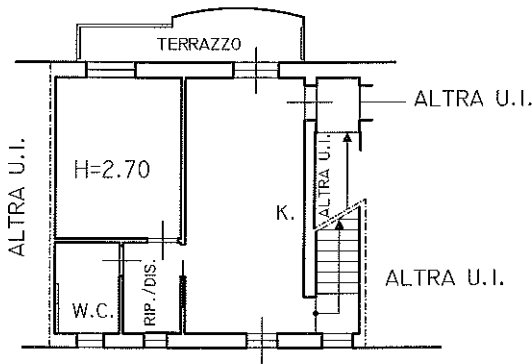

Piano Secondo

Piano Terzo