

Direzione Provinciale di Matera  
Ufficio Provinciale - Territorio  
Servizi Catastali

# Visura per soggetto

Situazione degli atti informatizzati al 25/01/2018

Data: 25/01/2018 - Ora: 11.19.43

Visura n.: MT0005687 Pag: 1

Segue

**Dati della richiesta**

**Soggetto individuato**

Fabbricati siti nel comune di MONTALBANO JONICO ( Codice: F399) Provincia di MATERA

nato a

C.F.:

## 1. Unità Immobiliari site nel Comune di MONTALBANO JONICO(Codice F399) - Catasto dei Fabbricati

N.	DATI IDENTIFICATIVI				DATI DI CLASSAMENTO				ALTRE INFORMAZIONI				
	Sezione Urbana	Foglio	Particella	Sub	Zona Cens.	Micro Zona	Categoria	Classe	Consistenza	Superficie Catastale	Rendita	Indirizzo	Dati ulteriori
1		40	1224	2			C/6	3	20 m <sup>2</sup>	Totale: 23 m <sup>2</sup>	Euro 54,74	VIA SAN MAURIZIO SNC piano: S1; Variazione del 09/11/2015 - Inserimento in visura dei dati di superficie.	Annotazione
2		40	1224	3			A/7	1	8 vani	Totale: 224 m <sup>2</sup> Totale escluse aree scoperte**.: 218 m <sup>2</sup>	Euro 537,12	VIA SAN MAURIZIO SNC piano: T-1-2-S1; Variazione del 09/11/2015 - Inserimento in visura dei dati di superficie.	Annotazione

**Immobile 1: Annotazione:** classamento e rendita non rettificati entro dodici mesi dalla data di iscrizione in atti della dichiarazione (d.m. 701/94)

**Immobile 2: Annotazione:** classamento e rendita non rettificati entro dodici mesi dalla data di iscrizione in atti della dichiarazione (d.m. 701/94)

**Totale: vani 8 m<sup>2</sup> 20 Rendita: Euro 591,86**

## Intestazione degli immobili indicati al n. 1

N.	DATI ANAGRAFICI	CODICE FISCALE	DIRITTI E ONERI REALI
1			(1) Proprieta' per 1/2 in regime di comunione dei beni con
2			(1) Proprieta' per 1/2 in regime di comunione dei beni con
DATI DERIVANTI DA			
ISTRUMENTO (ATTO PUBBLICO) del 20/12/2010 Nota presentata con Modello Unico in atti dal 28/12/2010 Repertorio n.: 6541 Rogante: GALANTE MARCO Sede: STIGLIANO Registrazione: Sede: COMPRAVENDITA (n. 8741.1/2010)			

Unità immobiliari n. 2

Ricevuta n. 2501

Tributi erariali: Euro 1,00

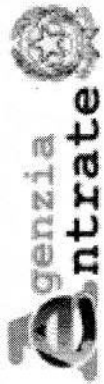

Direzione Provinciale di Matera  
Ufficio Provinciale - Territorio  
Servizi Catastali

Data: 25/01/2018 - Ora: 11.19.43  
Visura n.: MT0005687 Pag: 2

Fine

## Visura per soggetto

### Situazione degli atti informatizzati al 25/01/2018

Visura ordinaria

Richiedente: **CTU D'ANGELLA VITO**

\* Codice Fiscale Validato in Anagrafe Tributaria

\*\* Si intendono escluse le "superfici di balconi, terrazzi e aree scoperte pertinenziali e accessorie, comunicanti o non comunicanti" (cfr. Provvedimento del Direttore dell'Agenzia delle Entrate 29 marzo 2013).

- Foglio: 40 - Part. 1224 - Sub. 2

**Agenzia del Territorio  
CATASTO FABBRICATI  
Ufficio Provinciale di  
Matera**

Dichiarazione protocollo n. MT0113318 del 24/05/2010

Planimetria di u.i.u. in Comune di Montalbano Jonico

Via San Maurizio

civ. SNC

Identificativi Catastali:

Sezione:

Foglio: 40

Particella: 1224

Subalterno: 2

Compilata da:  
Laviola Carmine

Iscritto all'albo:  
Ingegneri

Prov. Matera

N. 261

Fot.scheda n. 1

Scala 1:100

### PIANO SEMINTERRATO

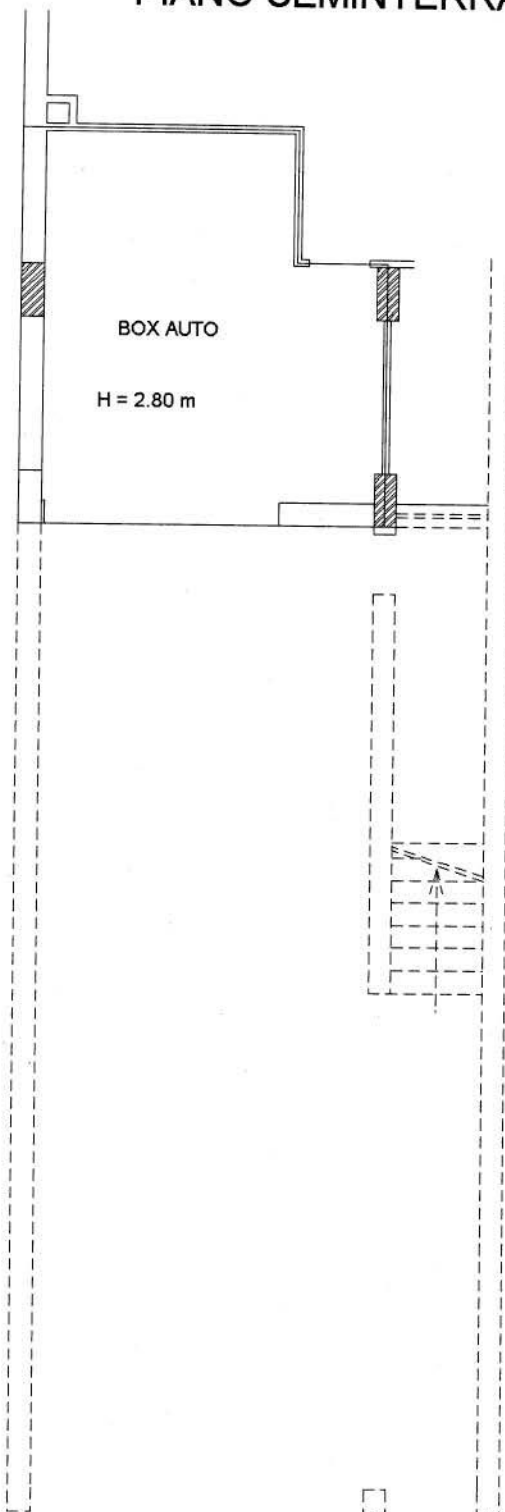

Catasto dei Fabbricati, ricerca ristretta - Situazione al 25/01/2018 - Comune di MONTALBANO JONICO (7399) - Soggetto: VIA SAN MAURIZIO SNC piano: S1;

Ultima Planimetria in atti

**VIA SAN MAURIZIO**



Foglio: 40 - Part. 1.224 - Sub: 3

**Agenzia del Territorio  
CATASTO FABBRICATI  
Ufficio Provinciale di  
Matera**

Dichiarazione protocollo n. MT0113318 del 24/05/2010

Planimetria di u.i.u. in Comune di Montalbano Jonico

Via San Maurizio

civ. SNC

Identificativi Catastali:

Sezione:

Foglio: 40

Particella: 1224

Subalterno: 3

Compilata da:  
Laviola Carmine

Iscritto all'albo:  
Ingegneri

Prov. Matera

N. 261

Fot. scheda n. 1      Scala 1:200

**PIANO SEMINTERRATO**

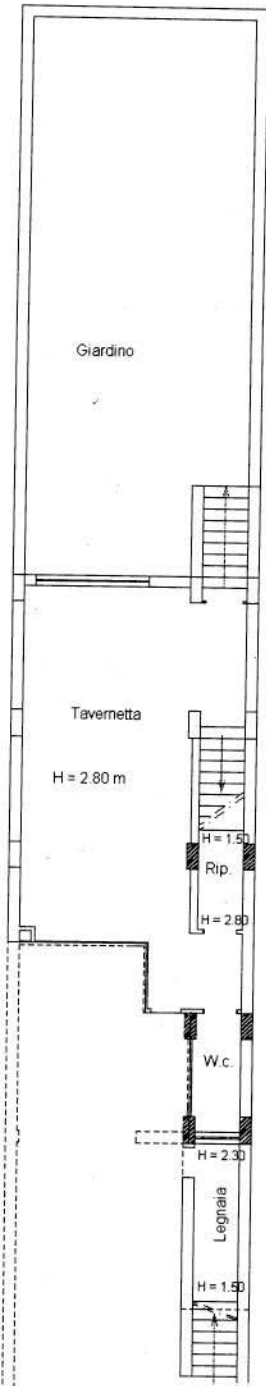

**PIANO RIALZATO**

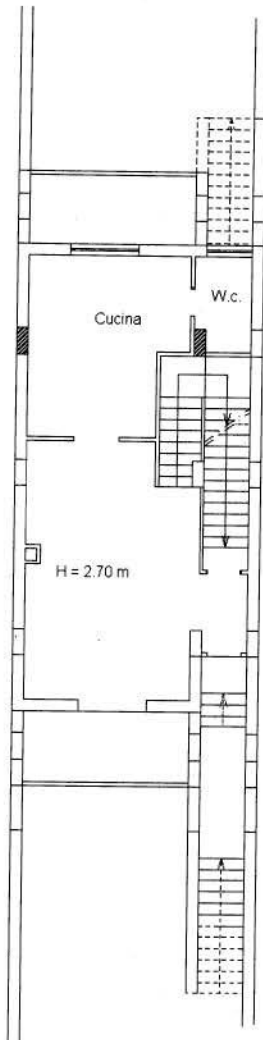

**PRIMO PIANO**



**SECONDO PIANO (Sottotetto)**

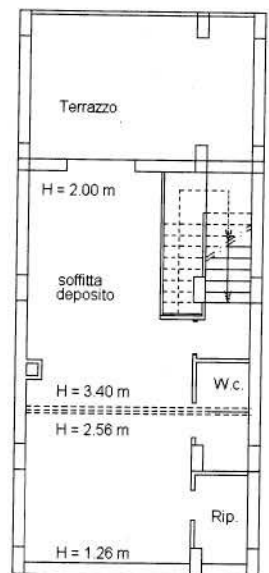

Catasto dei fabbricati, ricerca ristretta - Situazione al 25/01/2018 - Comune di MONTALBANO JONICO (F.399). Soggetto: VIA SAN MAURIZIO SNC piano: 1-1-2-S1;

Ultima Planimetria in atti

