

**Agenzia del Territorio
CATASTO FABBRICATI
Ufficio Provinciale di
Padova**

Dichiarazione protocollo n. PD0136045 del 13/03/2007

Planimetria di u.i.u. in Comune di Padova

Via Pellizzo Luigi

civ. 39

Identificativi Catastali:

Sezione: D

Foglio: 7

Particella: 432

Subalterno: 100

Compilata da:

Gobbo Alberto

Iscritto all'albo:
Geometri

Prov. Padova

N. 2548

Scheda n. 1

Scala 1:200

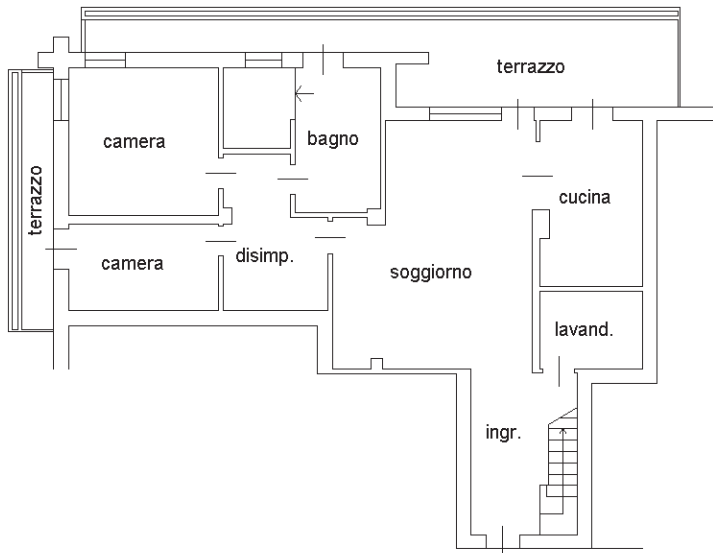

PIANO INTERRATO H= 3.65

PIANO QUINTO H= 2.80

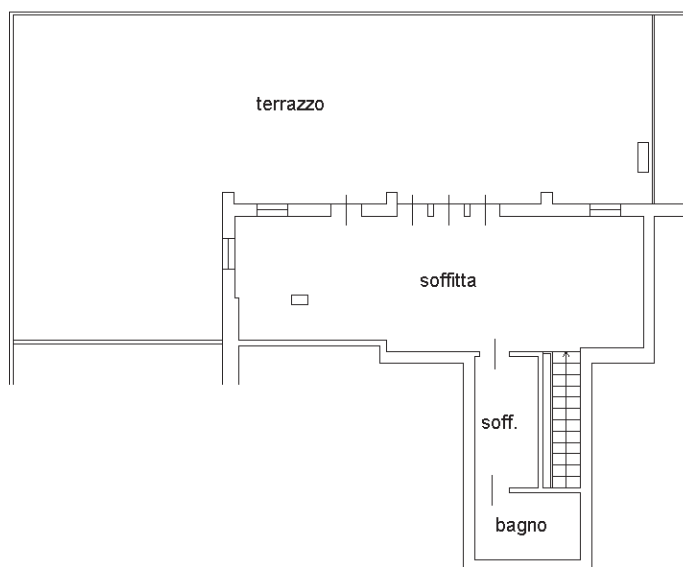

PIANO SESTO H= 2.00



Ultima planimetria in atti

MINISTERO DELLE FINANZE
DIREZIONE GENERALE DEL CATASTO E DEI SERVIZI TECNICI E FISCALI
NUOVO CATASTO EDILIZIO URBANICO
(D. DECRETO-LEGGE 30 APRILE 1969, N. 231)

Pianimetria dell'immobile situato nel Comune di **PADOVA** Via **L. ARIOSTO**

Ditta
Anagrafica dichiarata presentata all'Ufficio Tecnico Catastrale di **PADOVA**

63

PIANO CANTINATO H = mt 2.80 POSTO AUTO

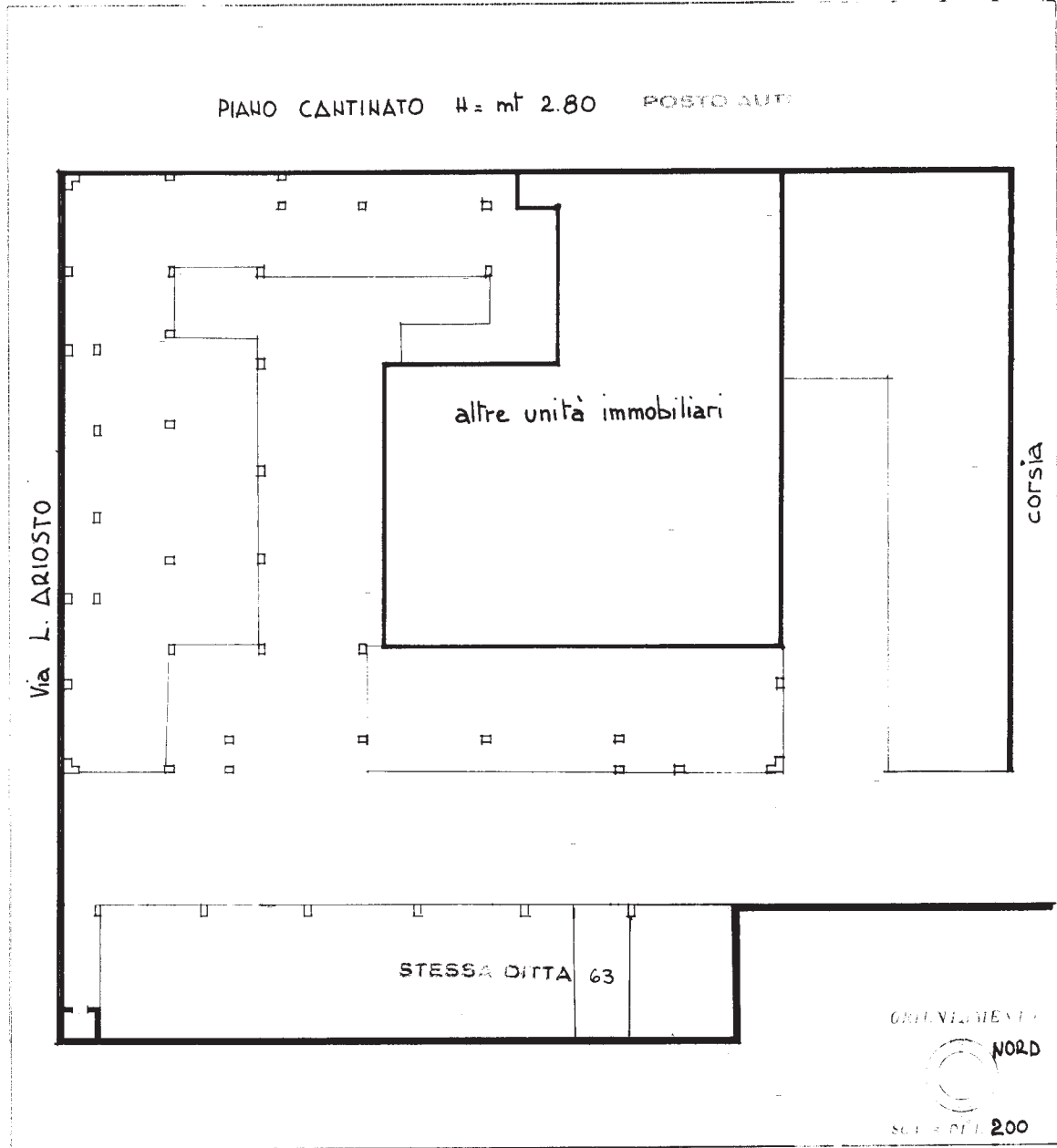

SPAZIO RISERVATO PER LE ANNOTAZIONI D'UFFICIO	
CODICE 8320	

Compilata da
 Iscritto all'Albo
 della Provincia di
 DATA
 LEGGE

Catasto dei Fabbricati - Situazione al 06/06/2023 - Comune di PADOVA(G224) - < Foglio 93 - Particella 280 - Subalterno 63 >
 VIA LUIGI PELLIZZO n. 39 Piano SI

Ultima planimetria in atti

**Agenzia del Territorio
CATASTO FABBRICATI
Ufficio Provinciale di
Padova**

Dichiarazione protocollo n. PD0062174 del 22/03/2006

Planimetria di u.i.u. in Comune di Padova

Via Pellizzo Luigi

civ. 39

Identificativi Catastali:

Sezione: D
Foglio: 7
Particella: 432
Subalterno: 93

Compilata da:
Zerlottin Giampietro
Iscritto all'albo:
Geometri

Prov. Milano

N. 8018

Scheda n. 1

Scala 1:200

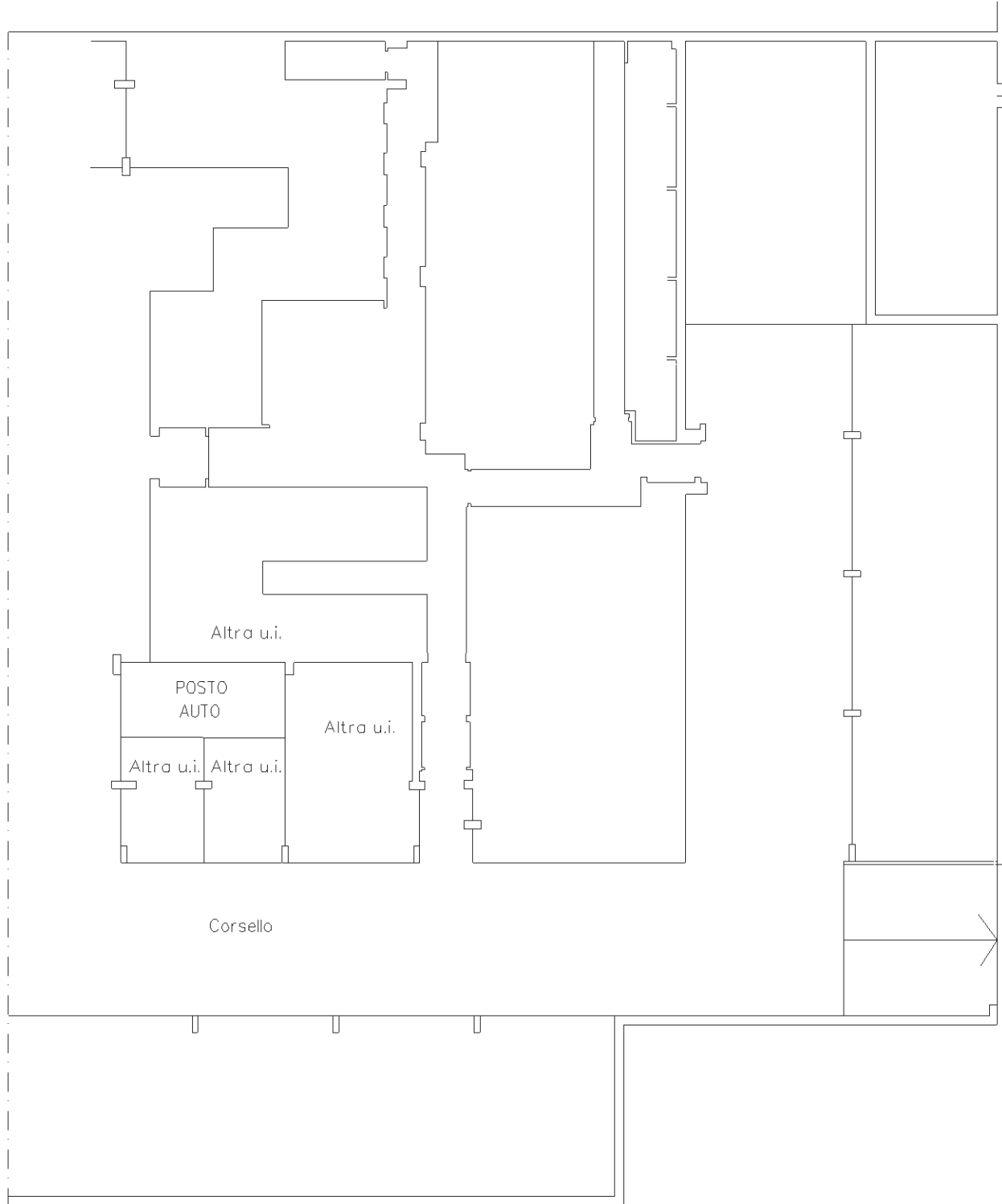

PIANO PRIMO INTERRATO

H: 3.65



Ultima planimetria in atti