

PLANIMETRIA GENERALE

piano terra

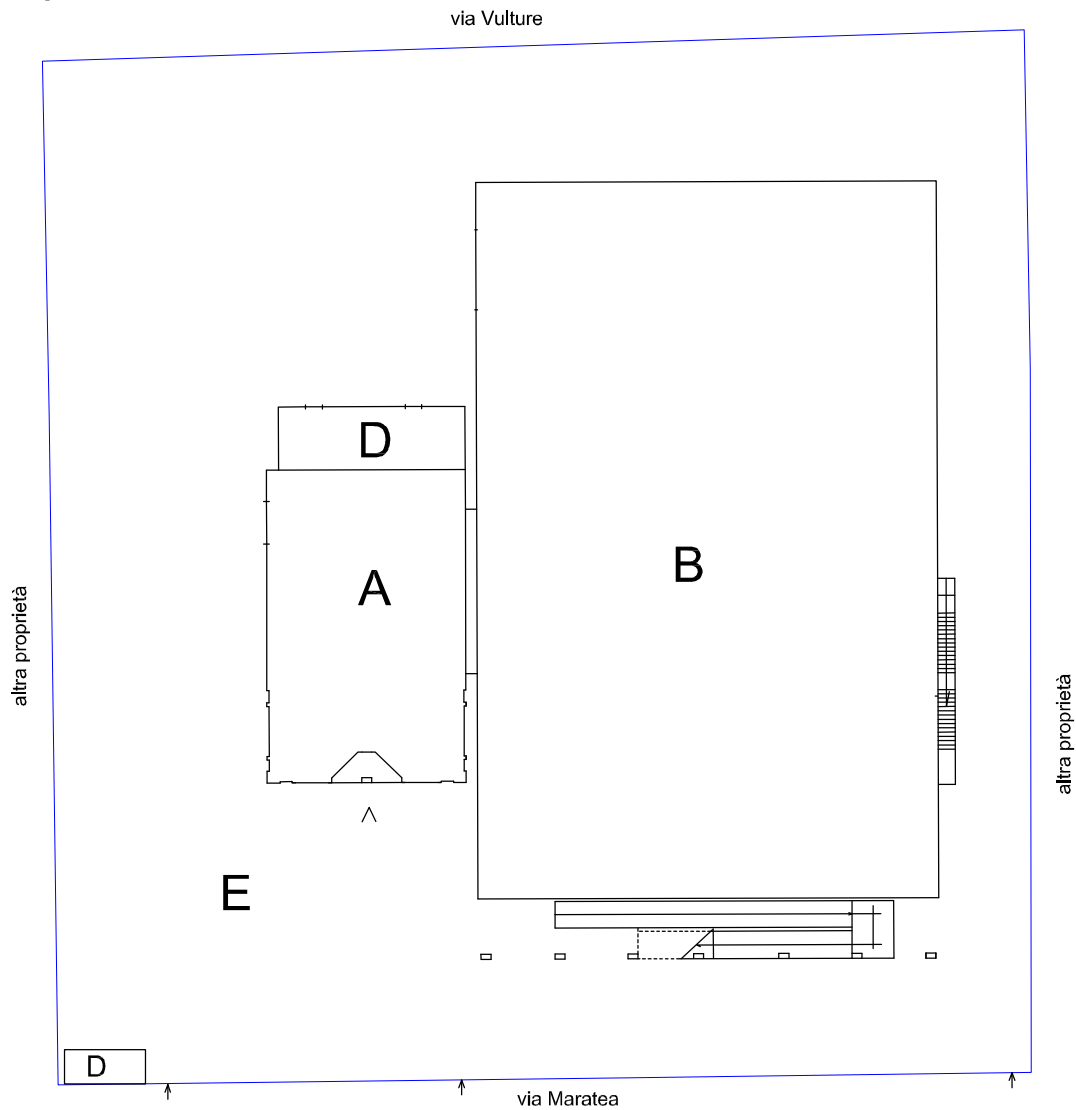

LEGENDA

- A - Uffici e magazzino
- B - Capannone produzione
- C - Esposizione e uffici
- D - Locali tecnici
- E - Area esterna

primo piano

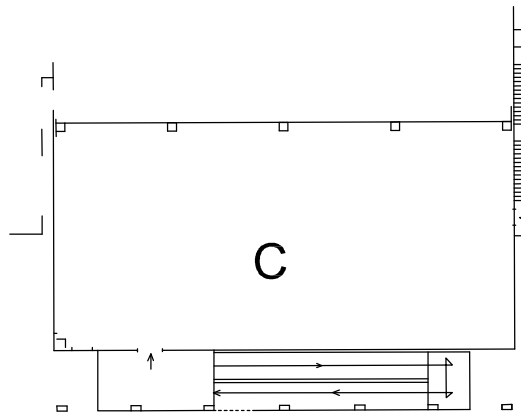

N
SCALA 1:500

PLANIMETRIA IMMOBILE

PIANO TERRA

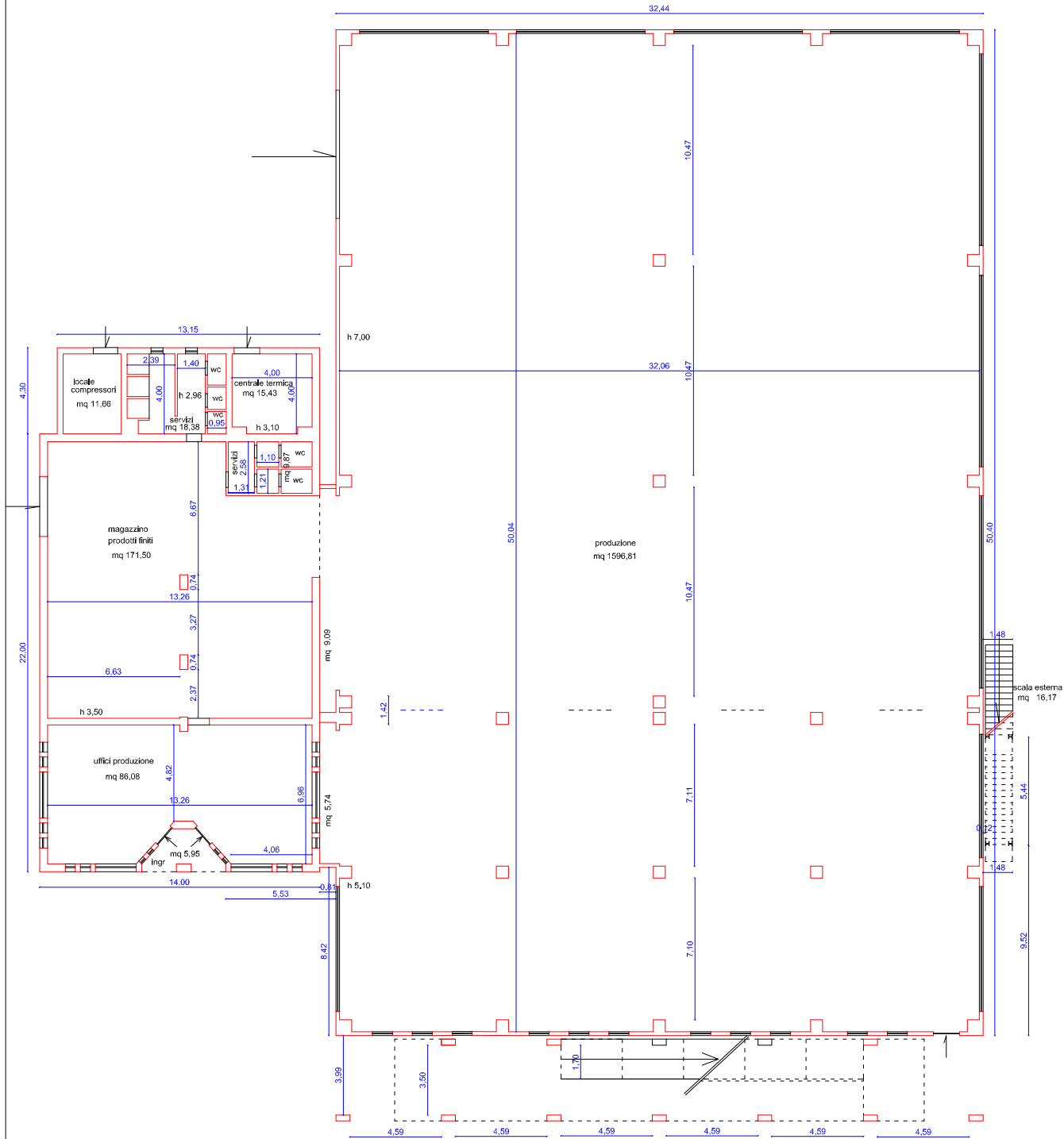

Superficie lorda fabbricato A	mq 308,00
Superficie lorda fabbricato B	mq 1650,00
Superficie lorda piano primo C	mq 525,00
Superficie lorda locali tecnici D	mq 70,00
Superficie complessiva lotto	mq 5000,00
Superficie coperta	mq 2028,00
Superfici piazzali e verde	mq 2972,00

Scala 1:200

PLANIMETRIA IMMOBILE

PIANO PRIMO

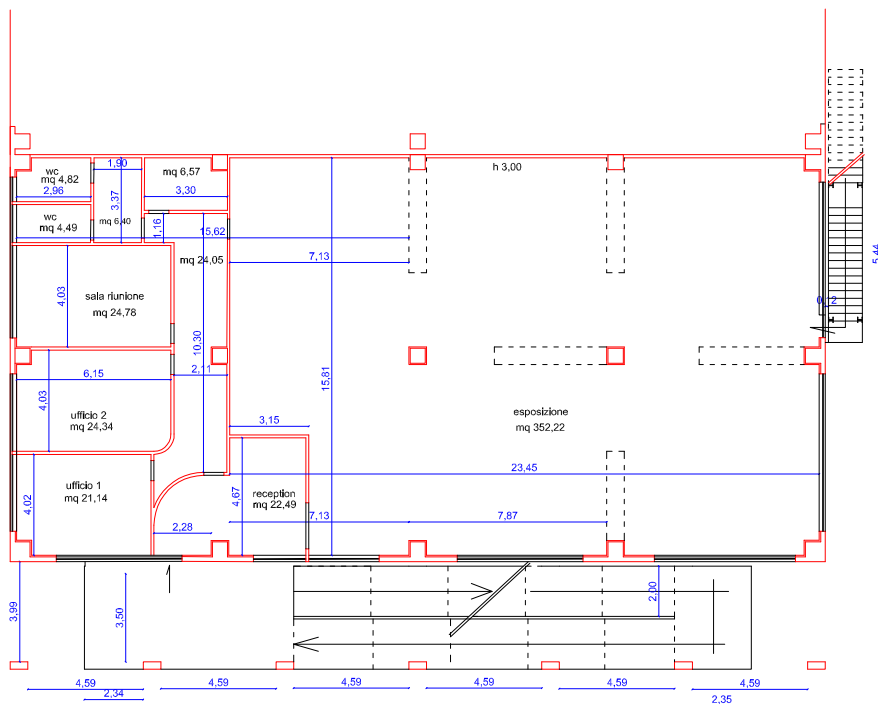

Scala 1:200

primo piano

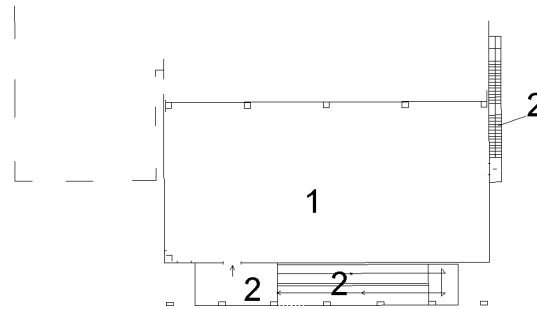

piano terra

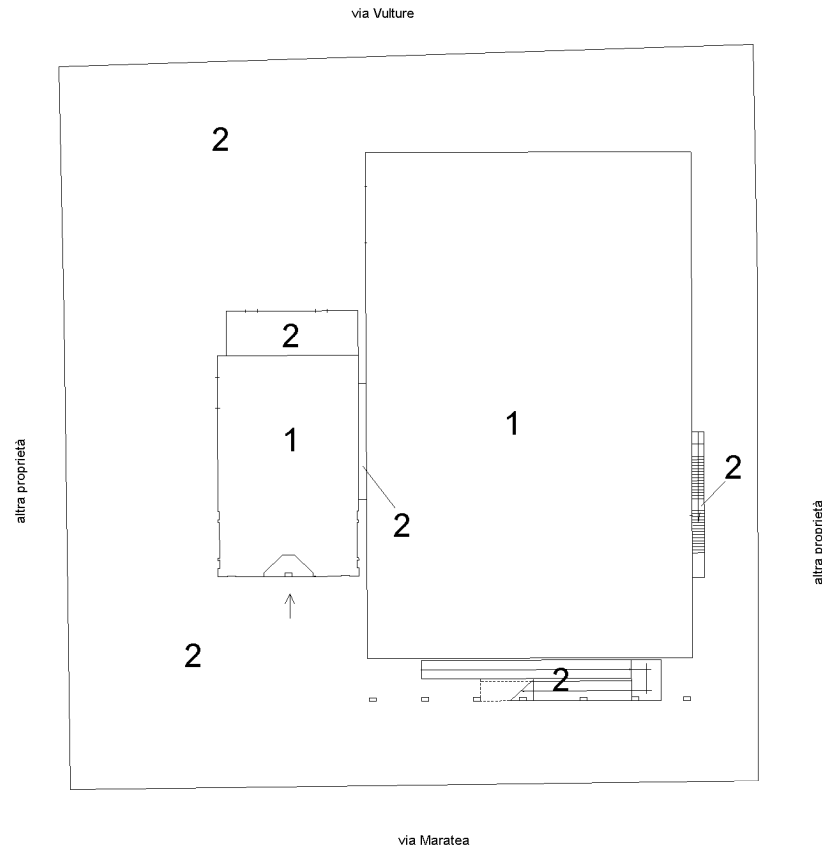

Dichiarazione protocollo n. del
Comune di Atella
Contrada Cappelluccia
civ. SNC

Compilata da:
Gioscia Luciano
Iscritto all'albo:
Ingegneri
Prov. Potenza
N. 719

Identificativi Catastali:
Sezione:
Foglio: 25
Particella: 1113
Subalterno: 1

piano terra

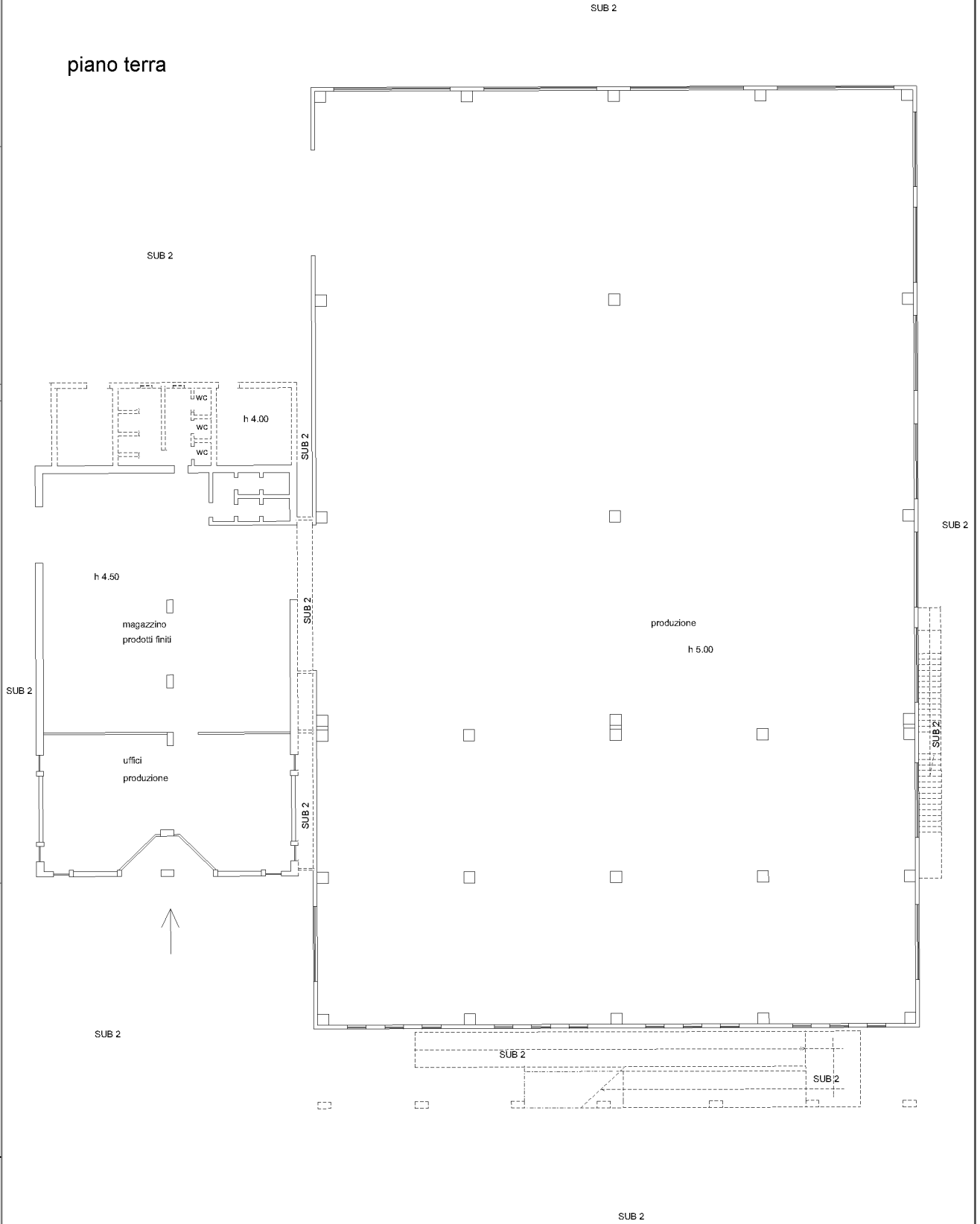

Dichiarazione protocollo n. del
Comune di Atella
Contrada Cappelluccia

civ. SNC

Compilata da:
Gioscia Luciano
Iscritto all'albo:
Ingegneri
Prov. Potenza
N. 719

Identificativi Catastali:
Sezione:
Foglio: 25
Particella: 1113
Subalterno: 1

primo piano

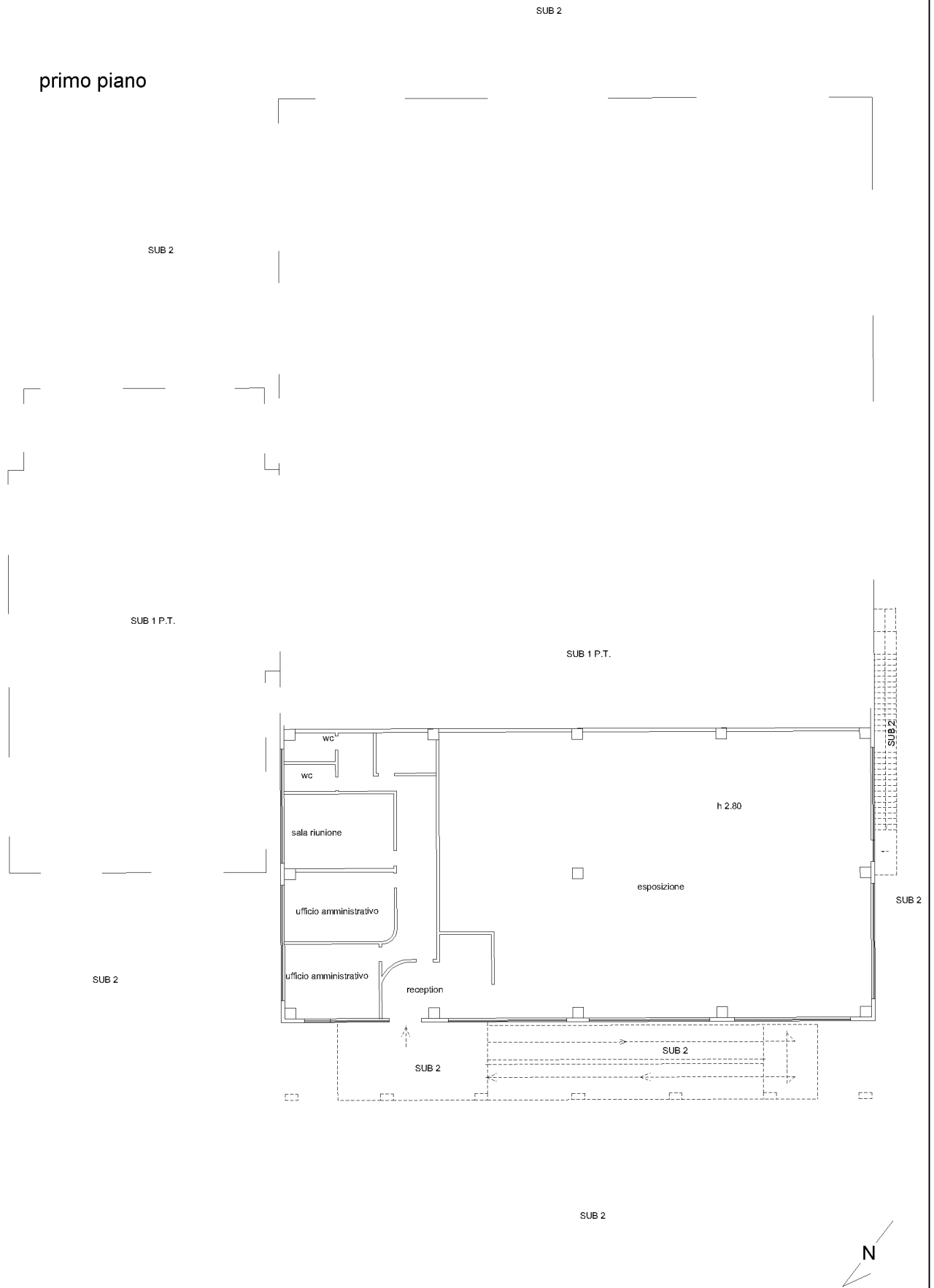

Agenzia delle Entrate
CATASTO FABBRICATI
Ufficio Provinciale di
Potenza

Dichiarazione protocollo n. del

Comune di Atella

Contrada Cappelluccia

civ. SNC

Identificativi Catastali:

Sezione:

Foglio: 25

Particella: 1113

Subalterno: 2

Compilata da:
Gioscia Luciano

Iscritto all'albo:
Ingegneri

Prov. Potenza

N. 719

Planimetria

Scheda n. 1

Scala 1:500

piano terra

