

Geom. **FLAVIO GIORGINI**

c.f. GRG FLV 52L11 E783D – P.I. 00234190437 – Ufficio: Via Mazenta n° 14 – 62100 MACERATA – Tel/Fax 0733/30310
E-mail: flaviogiorgini@alice.it Posta Certificata: flavio.giorgini@geopec.it

TRIBUNALE DI MACERATA

LIQUIDAZIONE CONTROLLATA N° **5/2023**

ALLEGATO “C”

DOCUMENTAZIONE CATASTALE

Il C.T.U.
(Geom. **Flavio Giorgini**)

Visura nazionale per soggetto

Situazione degli atti informatizzati al 28/06/2024

Dati della richiesta
Terreni e Fabbricati siti nel territorio nazionale



Soggetto richiesto:

Comune di **RECANATI (MC)**
- Fabbricati numero 2

Visura telematica

Catasto terreni

Visura storica per immobile

Situazione degli atti informatizzati dall'impianto meccanografico al 26/03/2024



Immobile di catasto terreni



Causali di aggiornamento ed annotazioni

Informazioni riportate negli atti del catasto al 26/03/2024

Dati identificativi: Comune di **RECANATI (H211) (MC)**

Foglio **100** Particella **38**

Aree di enti urbani e promiscui - Partita speciale 1

Particelle corrispondenti al catasto fabbricati:

Comune di **RECANATI (H211) (MC)**

Foglio **100** Particella **38**

Classamento:

Particella con qualità: **ENTE URBANO**

Superficie: **1.010 m²**

> Dati identificativi

 **dall'impianto**

Impianto meccanografico del 31/03/1976

Immobile attuale

Comune di **RECANATI (H211) (MC)**

Foglio **100** Particella **38**

> Dati di classamento

 **dall'impianto al 07/08/1997**

Impianto meccanografico del 31/03/1976

Immobile attuale

Comune di **RECANATI (H211) (MC)**

Foglio **100** Particella **38**

Redditi: dominicale **Euro 0,00**
agrario **Euro 0,00**

Particella con qualità: **FA DIV SUB** Superficie:
1.000 m²

Aree di fabbricati rurali - Partita speciale 3

 **dal 07/08/1997 al 07/08/1997**

VARIAZIONE GEOMETRICA del 07/08/1997 in atti dal
09/08/1997 ATTO IN DEROGA (n. 1868.1/1997)

Immobile attuale

Comune di **RECANATI (H211) (MC)**

Foglio **100** Particella **38**

Direzione Provinciale di Macerata
Ufficio Provinciale - Territorio
Servizi Catastali

Redditi: dominicale **Euro 0,00**
agrario **Euro 0,00**

Particella con qualità: **ENTE URBANO** Superficie:
1.000 m²

Aree di enti urbani e promiscui - Partita speciale 1

📅 dal 07/08/1997

Immobile attuale

Comune di **RECANATI (H211) (MC)**

Foglio **100** Particella **38**

Redditi: dominicale **Euro 0,00**
agrario **Euro 0,00**

Particella con qualità: **ENTE URBANO** Superficie:
1.010 m²

Aree di enti urbani e promiscui - Partita speciale 1

Sono stati inoltre variati/soppressi i seguenti immobili:

Comune: **RECANATI (H211) (MC)**

Foglio 100 Particella 38Subalterno 1

Foglio 100 Particella 39

Foglio 100 Particella 38Subalterno 2

VARIAZIONE GEOMETRICA del 07/08/1997 in atti dal
09/08/1997 ATTO IN DEROGA (n. 1868.2/1997)

Annotazioni: comprende il fg. 100 n. 39

Sono stati inoltre variati/soppressi i seguenti immobili:

Comune: **RECANATI (H211) (MC)**

Foglio 100 Particella 39

> Altre variazioni

📅 dal 07/08/1997 al 07/08/1997

Immobile attuale

Comune di **RECANATI (H211) (MC)**

Foglio **100** Particella **38**

TIPO MAPPALE del 07/08/1997 in atti dal 09/08/1997
ATTO IN DEROGA (n. 1868.1/1997)

Visura telematica

Tributi speciali: Euro 0,90

Catasto terreni

Visura storica per immobile

Situazione degli atti informatizzati dall'impianto meccanografico al 26/03/2024



Immobile di catasto terreni



Causali di aggiornamento ed annotazioni

Informazioni riportate negli atti del catasto al 26/03/2024

Dati identificativi: Comune di **RECANATI (H211) (MC)**

Foglio **100** Particella **38** Subalterno **1**

Numeri di mappa soppressi - Partita speciale 0

Variazione in soppressione del 07/08/1997, in atti dal 09/08/1997 - VARIAZIONE GEOMETRICA - ATTO IN DEROGA(n.1868.1/1997)

La dichiarazione di Variazione geometrica ha:

Comune: **RECANATI (H211) (MC)**

- *soppresso i seguenti immobili:* Foglio **100** Particella **38** Subalterno **1**, Foglio **100** Particella **38** Subalterno **2**

- *variato i seguenti immobili:* Foglio **100** Particella **38**, Foglio **100** Particella **39**

Annotazioni: UNITA ALLE PARTICELLE: 38

> Dati identificativi

 dall'impianto al 07/08/1997

Impianto meccanografico del 31/03/1976

Immobile attuale

Comune di **RECANATI (H211) (MC)**

Foglio **100** Particella **38** Subalterno **1**

> Dati di classamento

 dall'impianto al 07/08/1997

Impianto meccanografico del 31/03/1976

Immobile attuale

Comune di **RECANATI (H211) (MC)**

Foglio **100** Particella **38** Subalterno **1**

Redditi: dominicale **Euro 0,00**

agrario **Euro 0,00**

Particella con qualità: **PORZ DI FA**

Partita: **265**

 dal 07/08/1997 al 07/08/1997

VARIAZIONE GEOMETRICA del 07/08/1997 in atti dal 09/08/1997 ATTO IN DEROGA (n. 1868.1/1997)

Immobile attuale

Comune di **RECANATI (H211) (MC)**

Foglio **100** Particella **38** Subalterno **1**

Annotazioni: unita alle particelle: 38

Direzione Provinciale di Macerata
Ufficio Provinciale - Territorio
Servizi Catastali

Redditi: dominicale **Euro 0,00**
agrario **Euro 0,00**

Particella con qualità: **SOPPRESSO**

Sono stati inoltre variati/soppressi i seguenti immobili:

Comune: **RECANATI (H211) (MC)**
Foglio 100 Particella 39
Foglio 100 Particella 38Subalterno 2
Foglio 100 Particella 38

> Storia degli intestati dell'immobile

Dati identificativi: Immobile attuale - Comune di **RECANATI (H211) (MC)** Foglio 100 Particella 38 Sub. 1

> 1. COMUNE DI RECANATI

📅 dall'impianto al 07/08/1997

Diritto di: Da verificare (deriva dall'atto 1)

1. Impianto meccanografico del 31/03/1976

Visura telematica

Tributi speciali: Euro 0,90

Catasto terreni

Visura storica per immobile

Situazione degli atti informatizzati dall'impianto meccanografico al 26/03/2024



Immobile di catasto terreni



Causali di aggiornamento ed annotazioni

Informazioni riportate negli atti del catasto al 26/03/2024

Dati identificativi: Comune di **RECANATI (H211) (MC)**

Foglio **100** Particella **38** Subalterno **2**

Numeri di mappa soppressi - Partita speciale 0

Variazione in soppressione del 07/08/1997, in atti dal 09/08/1997 - VARIAZIONE GEOMETRICA - ATTO IN DEROGA(n.1868.1/1997)

La dichiarazione di Variazione geometrica ha:

Comune: **RECANATI (H211) (MC)**

- *soppresso i seguenti immobili:* Foglio **100** Particella **38** Subalterno **1**, Foglio **100** Particella **38** Subalterno **2**

- *variato i seguenti immobili:* Foglio **100** Particella **38**, Foglio **100** Particella **39**

Annotazioni: UNITA ALLE PARTICELLE: 38

> Dati identificativi

 dall'impianto al 07/08/1997

Impianto meccanografico del 31/03/1976

Immobile attuale

Comune di **RECANATI (H211) (MC)**

Foglio **100** Particella **38** Subalterno **2**

> Dati di classamento

 dall'impianto al 07/08/1997

Impianto meccanografico del 31/03/1976

Immobile attuale

Comune di **RECANATI (H211) (MC)**

Foglio **100** Particella **38** Subalterno **2**

Redditi: dominicale **Euro 0,00**

agrario **Euro 0,00**

Particella con qualità: **PORZ DI FA**

Partita: **265**

 dal 07/08/1997 al 07/08/1997

VARIAZIONE GEOMETRICA del 07/08/1997 in atti dal 09/08/1997 ATTO IN DEROGA (n. 1868.1/1997)

Immobile attuale

Comune di **RECANATI (H211) (MC)**

Foglio **100** Particella **38** Subalterno **2**

Annotazioni: unita alle particelle: 38

Direzione Provinciale di Macerata
Ufficio Provinciale - Territorio
Servizi Catastali

Redditi: dominicale **Euro 0,00**
agrario **Euro 0,00**

Particella con qualità: **SOPPRESSO**

Sono stati inoltre variati/soppressi i seguenti immobili:

Comune: **RECANATI (H211) (MC)**
Foglio 100 Particella 38Subalterno 1
Foglio 100 Particella 39
Foglio 100 Particella 38

> Storia degli intestati dell'immobile

Dati identificativi: Immobile attuale - Comune di **RECANATI (H211) (MC)** Foglio 100 Particella 38 Sub. 2

> 1. COMUNE DI RECANATI

📅 dall'impianto al 07/08/1997

Diritto di: Da verificare (deriva dall'atto 1)

1. Impianto meccanografico del 31/03/1976

Visura telematica

Tributi speciali: Euro 0,90

Catasto terreni

Visura storica per immobile

Situazione degli atti informatizzati dall'impianto meccanografico al 26/03/2024



Immobile di catasto terreni



Causali di aggiornamento ed annotazioni

Informazioni riportate negli atti del catasto al 26/03/2024

Dati identificativi: Comune di **RECANATI (H211) (MC)**

Foglio **100** Particella **39**

Numeri di mappa soppressi - Partita speciale 0

Variazione in soppressione del 07/08/1997, in atti dal 09/08/1997 - VARIAZIONE GEOMETRICA - ATTO IN DEROGA(n.1868.2/1997)

La dichiarazione di Variazione geometrica ha:

Comune: **RECANATI (H211) (MC)**

- *soppresso i seguenti immobili:* Foglio **100** Particella **39**

- *variato i seguenti immobili:* Foglio **100** Particella **38**

Annotazioni: UNITA AL FG. 100 N. 38

> Dati identificativi

 dall'impianto al 07/08/1997

Impianto meccanografico del 31/03/1976

Immobile attuale

Comune di **RECANATI (H211) (MC)**

Foglio **100** Particella **39**

> Dati di classamento

 dall'impianto al 07/08/1997

Impianto meccanografico del 31/03/1976

Immobile attuale

Comune di **RECANATI (H211) (MC)**

Foglio **100** Particella **39**

Redditi: dominicale **Euro 0,00**
agrario **Euro 0,00**

Particella con qualità: **FU D ACCERT** Superficie:
10 m²

Partita: **265**

📅 dal 07/08/1997 al 07/08/1997

Immobile attuale

Comune di **RECANATI (H211) (MC)**

Foglio **100** Particella **39**

Redditi: dominicale **Euro 0,00**

agrario **Euro 0,00**

Particella con qualità: **ENTE URBANO** Superficie:
10 m²

Aree di enti urbani e promiscui - Partita speciale 1

VARIAZIONE GEOMETRICA del 07/08/1997 in atti dal
09/08/1997 ATTO IN DEROGA (n. 1868.1/1997)

**Sono stati inoltre variati/soppressi i seguenti
immobili:**

Comune: **RECANATI (H211) (MC)**

Foglio 100 Particella 38Subalterno 1

Foglio 100 Particella 38Subalterno 2

Foglio 100 Particella 38

📅 dal 07/08/1997 al 07/08/1997

Immobile attuale

Comune di **RECANATI (H211) (MC)**

Foglio **100** Particella **39**

Redditi: dominicale **Euro 0,00**

agrario **Euro 0,00**

Particella con qualità: **SOPPRESSO**

VARIAZIONE GEOMETRICA del 07/08/1997 in atti dal
09/08/1997 ATTO IN DEROGA (n. 1868.2/1997)

Annotazioni: unita al fg. 100 n. 38

**Sono stati inoltre variati/soppressi i seguenti
immobili:**

Comune: **RECANATI (H211) (MC)**

Foglio 100 Particella 38

> Storia degli intestati dell'immobile

Dati identificativi: Immobile attuale - Comune di **RECANATI (H211) (MC)** Foglio 100 Particella 39

➤ **1. COMUNE DI RECANATI**

📅 dall'impianto al 07/08/1997

Diritto di: Da verificare (deriva dall'atto 1)

1. Impianto meccanografico del 31/03/1976

Visura telematica

Tributi speciali: Euro 0,90

Catasto fabbricati

Visura storica per immobile

Situazione degli atti informatizzati dall'impianto meccanografico al 18/12/2023



Immobile di catasto fabbricati



Causali di aggiornamento ed annotazioni

Informazioni riportate negli atti del catasto al 18/12/2023

Dati identificativi: Comune di **RECANATI (H211) (MC)**

Foglio **100** Particella **38** Subalterno **4**

Particelle corrispondenti al catasto terreni

Comune di **RECANATI (H211) (MC)**

Foglio **100** Particella **38**

Classamento:

Rendita: **Euro 84,29**

Categoria **C/2^a**, Classe **3**, Consistenza **68 m²**

Foglio **100** Particella **38** Subalterno **4**

Indirizzo: CONTRADA SANTA CROCE n. 66 Piano T

Dati di superficie: Totale: **83 m²**

> Intestati catastali

➤ **1. *******

nata in *****

Diritto di: Proprieta' per 1/2

➤ **2. *******

nato a *****

Diritto di: Proprieta' per 1/2

> Dati identificativi

📅 dal 11/09/1997

Immobile attuale

Comune di **RECANATI (H211) (MC)**

Foglio **100** Particella **38** Subalterno **4**

VARIAZIONE del 11/09/1997 in atti dal 11/09/1997
DIVISIONE DIVERSA DISTRIBUZIONE DEGLI SPAZI
INTERNI SCUOLA E ABITAZIONE ABITAZIONE E
MAGAZZINO (n. A02788.1/1997)

**Per ulteriori variazioni richiedere le visure storiche
dei seguenti immobili soppressi, originari del
precedente:**

Comune: **RECANATI (H211) (MC)**
Foglio **100** Particella **38** Subalterno **1**
Foglio **100** Particella **38** Subalterno **2**
Foglio **100** Particella **39**

> Indirizzo

📅 dal 11/09/1997

Immobile attuale

Comune di **RECANATI (H211) (MC)**

Foglio **100** Particella **38** Subalterno **4**

CONTRADA SANTA CROCE n. 66 Piano T

Partita: **271**

VARIAZIONE del 11/09/1997 in atti dal 11/09/1997
DIVISIONE DIVERSA DISTRIBUZIONE DEGLI SPAZI
INTERNI SCUOLA E ABITAZIONE ABITAZIONE E
MAGAZZINO (n. A02788.1/1997)

> Dati di classamento

📅 dal 11/09/1997 al 07/07/2009

Immobile attuale

Comune di **RECANATI (H211) (MC)**

Foglio **100** Particella **38** Subalterno **4**

Rendita: **Euro 84,29**

Rendita: **Lire 163.200**

Categoria **C/2^a**, Classe **3**, Consistenza **68 m²**

Partita: **271**

VARIAZIONE del 11/09/1997 in atti dal 11/09/1997
DIVISIONE DIVERSA DISTRIBUZIONE DEGLI SPAZI
INTERNI SCUOLA E ABITAZIONE ABITAZIONE E
MAGAZZINO (n. A02788.1/1997)

Annotazioni: classamento e rendita proposti (d.m.
701/94)

📅 dal 07/07/2009

Immobile attuale

Comune di **RECANATI (H211) (MC)**

Foglio **100** Particella **38** Subalterno **4**

Rendita: **Euro 84,29**

Categoria **C/2^a**, Classe **3**, Consistenza **68 m²**

VARIAZIONE NEL CLASSAMENTO del 07/07/2009
Pratica n. MC0132167 in atti dal 07/07/2009
VARIAZIONE DI CLASSAMENTO (n. 22087.1/2009)

Annotazioni: classamento e rendita non rettificati entro
dodici mesi dalla data di iscrizione in atti della
dichiarazione (d.m. 701/94)

> Dati di superficie

📅 dal 09/11/2015

Immobile attuale

Comune di **RECANATI (H211) (MC)**

Foglio **100** Particella **38** Subalterno **4**

Totale: **83 m²**

Superficie di Impianto pubblicata il 09/11/2015

Dati relativi alla planimetria : data di presentazione
11/09/1997, prot. n. A2788

Direzione Provinciale di Macerata
Ufficio Provinciale - Territorio
Servizi Catastali

> Storia degli intestati dell'immobile

Dati identificativi: Immobile attuale - Comune di RECANATI (H211)(MC) Foglio 100 Particella 38 Sub. 4

> 1. COMUNE DI RECANATI

📅 dal 11/09/1997 al 01/03/2005
Diritto di: Proprieta' per 1000/1000 (deriva dall'atto 1)

> 1. *****
(*****
nata a ***** il *****

📅 dal 01/03/2005 al 13/07/2007
Diritto di: Proprieta' per 1/1 in regime di separazione dei beni (deriva dall'atto 2)

> 1. *****
(*****
nata in ***** il *****

📅 dal 13/07/2007
Diritto di: Proprieta' per 1/2 (deriva dall'atto 3)

> 2. *****
(*****
nato a *****

📅 dal 13/07/2007
Diritto di: Proprieta' per 1/2 (deriva dall'atto 3)

1. VARIAZIONE del 11/09/1997 in atti dal 11/09/1997 DIVISIONE DIVERSA DISTRIBUZIONE DEGLI SPAZI INTERNI SCUOLA E ABITAZIONE ABITAZIONE E MAGAZZINO (n. A02788.1/1997)

2. Atto del 01/03/2005 Pubblico ufficiale MORBIDELLI ROBERTO Sede RECANATI (MC) Repertorio n. 54322 - COMPRAVENDITA Nota presentata con Modello Unico n. 1914.1/2005 Reparto PI di MACERATA in atti dal 07/03/2005

3. Atto del 13/07/2007 Pubblico ufficiale DAMIANI ENRICO Sede CIVITANOVA MARCHE (MC) Repertorio n. 19910 - COMPRAVENDITA Nota presentata con Modello Unico n. 7560.1/2007 Reparto PI di MACERATA in atti dal 23/07/2007

Visura telematica

Tributi speciali: Euro 0,90

Legenda

a) C/2: Magazzini e locali di deposito

MOD. II ART. 10
F. r. g. mod. 497



MINISTERO DELLE FINANZE
DIPARTIMENTO DEL TERRITORIO
CATASTO EDILIZIO URBANO (RDL 13-4-1939, n. 652)

MOD. IM (CEU)

LIRE
500

Planimetria di u.f.u. in Comune di RECANATI via C. DA S. CROCE CIV. 66

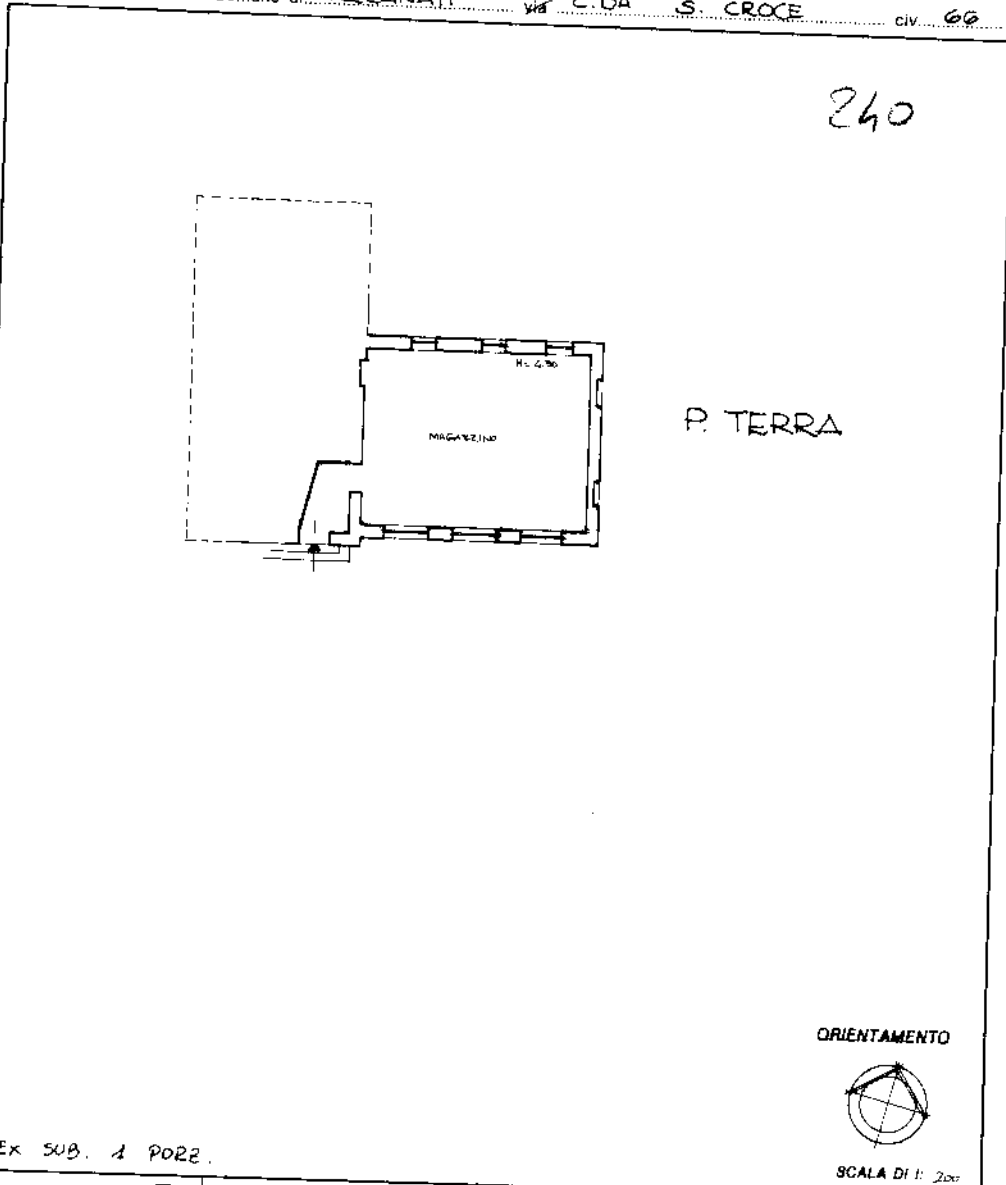

Servizi: Informatica, Pagine Gialle e Zucchi, Mod. 497, 1997

EX SUB. 1 PORZ.

Dichiarazione di N.C.
 Denuncia di variazione
 Identificativi catastali
 F. 100
 n. 38 sub. H

Compiuta dal GEOM. BRAVI MARCO
 (Titolo, cognome o nome)
 Iscritto all'albo dei GEOMETRI
 della provincia di MACERATA n. 773
 data 04/09/97 Firma U. BRAVI



RISERVATO ALL'UFFICIO
A-2788/37

invari 01
Catasto dei Fabbricati - Situazione al 11/01/2024 - Comune di RECANATI(H211) - < Foglio 100 - Particella 38 - Subalterno 4 >
CONTRADA SANTA CROCE n. 66 Piano T

Ultima planimetria in atti

Catasto fabbricati
Visura storica per immobile

Situazione degli atti informatizzati dall'impianto meccanografico al 18/12/2023



Immobile di catasto fabbricati



Causali di aggiornamento ed annotazioni

Informazioni riportate negli atti del catasto al 18/12/2023

Dati identificativi: Comune di **RECANATI (H211) (MC)**

Foglio **100** Particella **38** Subalterno **5**

Particelle corrispondenti al catasto terreni

Comune di **RECANATI (H211) (MC)**

Foglio **100** Particella **38**

Classamento:

Rendita: **Euro 560,36**

Categoria **A/3^a**, Classe **3**, Consistenza **7 vani**

Foglio **100** Particella **38** Subalterno **5**

Indirizzo: CONTRADA SANTA CROCE n. 66 Piano T-1

Dati di superficie: Totale: **180 m²** Totale escluse aree scoperte ^{b)}: **180 m²**

> **Intestati catastali**

➤ **1. *******

nata in *****

Diritto di: Proprieta' per 1/2

➤ **2. *******

nato a *****

Diritto di: Proprieta' per 1/2

> **Dati identificativi**

📅 dal 11/09/1997

Immobile attuale

Comune di **RECANATI (H211) (MC)**

Foglio **100** Particella **38** Subalterno **5**

VARIAZIONE del 11/09/1997 in atti dal 11/09/1997
DIVISIONE DIVERSA DISTRIBUZIONE DEGLI SPAZI
INTERNI SCUOLA E ABITAZIONE ABITAZIONE E
MAGAZZINO (n. A02788.1/1997)

**Per ulteriori variazioni richiedere le visure storiche
dei seguenti immobili soppressi, originari del
precedente:**

Comune: **RECANATI (H211) (MC)**
Foglio **100** Particella **38** Subalterno **1**
Foglio **100** Particella **38** Subalterno **2**
Foglio **100** Particella **39**

> Indirizzo

📅 dal 11/09/1997

Immobile attuale

Comune di **RECANATI (H211) (MC)**

Foglio **100** Particella **38** Subalterno **5**

CONTRADA SANTA CROCE n. 66 Piano T-1

Partita: **271**

VARIAZIONE del 11/09/1997 in atti dal 11/09/1997
DIVISIONE DIVERSA DISTRIBUZIONE DEGLI SPAZI
INTERNI SCUOLA E ABITAZIONE ABITAZIONE E
MAGAZZINO (n. A02788.1/1997)

> Dati di classamento

📅 dal 11/09/1997 al 07/07/2009

Immobile attuale

Comune di **RECANATI (H211) (MC)**

Foglio **100** Particella **38** Subalterno **5**

Rendita: **Euro 560,36**

Rendita: **Lire 1.085.000**

Categoria **A/3^e**, Classe **3**, Consistenza **7,0 vani**

Partita: **271**

VARIAZIONE del 11/09/1997 in atti dal 11/09/1997
DIVISIONE DIVERSA DISTRIBUZIONE DEGLI SPAZI
INTERNI SCUOLA E ABITAZIONE ABITAZIONE E
MAGAZZINO (n. A02788.1/1997)

Annotazioni: classamento e rendita proposti (d.m.
701/94)

📅 dal 07/07/2009

Immobile attuale

Comune di **RECANATI (H211) (MC)**

Foglio **100** Particella **38** Subalterno **5**

Rendita: **Euro 560,36**

Categoria **A/3^e**, Classe **3**, Consistenza **7,0 vani**

VARIAZIONE NEL CLASSAMENTO del 07/07/2009
Pratica n. MC0132168 in atti dal 07/07/2009
VARIAZIONE DI CLASSAMENTO (n. 22088.1/2009)

Annotazioni: classamento e rendita non rettificati entro
dodici mesi dalla data di iscrizione in atti della
dichiarazione (d.m. 701/94)

> Dati di superficie

📅 dal 09/11/2015

Immobile attuale

Comune di **RECANATI (H211) (MC)**

Foglio **100** Particella **38** Subalterno **5**

Totale: **180 m²**

Totale escluse aree scoperte : **180 m²**

Superficie di Impianto pubblicata il 09/11/2015

Dati relativi alla planimetria : data di presentazione
11/09/1997, prot. n. A2788

Direzione Provinciale di Macerata
Ufficio Provinciale - Territorio
Servizi Catastali

> Storia degli intestati dell'immobile

Dati identificativi: Immobile attuale - Comune di RECANATI (H211)(MC) Foglio 100 Particella 38 Sub. 5

> 1. COMUNE DI RECANATI

📅 dal 11/09/1997 al 01/03/2005

Diritto di: Proprieta' per 1000/1000 (deriva dall'atto 1)

> 1. ***** (***** nata a *****

📅 dal 01/03/2005 al 13/07/2007

Diritto di: Proprieta' per 1/1 in regime di separazione dei beni (deriva dall'atto 2)

> 1. ***** (***** nata in *****

📅 dal 13/07/2007

Diritto di: Proprieta' per 1/2 (deriva dall'atto 3)

> 2. ***** (***** nato a *****

📅 dal 13/07/2007

Diritto di: Proprieta' per 1/2 (deriva dall'atto 3)

1. VARIAZIONE del 11/09/1997 in atti dal 11/09/1997 DIVISIONE DIVERSA DISTRIBUZIONE DEGLI SPAZI INTERNI SCUOLA E ABITAZIONE ABITAZIONE E MAGAZZINO (n. A02788.1/1997)

2. Atto del 01/03/2005 Pubblico ufficiale MORBIDELLI ROBERTO Sede RECANATI (MC) Repertorio n. 54322 - COMPRAVENDITA Nota presentata con Modello Unico n. 1914.1/2005 Reparto PI di MACERATA in atti dal 07/03/2005

3. Atto del 13/07/2007 Pubblico ufficiale DAMIANI ENRICO Sede CIVITANOVA MARCHE (MC) Repertorio n. 19910 - COMPRAVENDITA Nota presentata con Modello Unico n. 7560.1/2007 Reparto PI di MACERATA in atti dal 23/07/2007

Visura telematica

Tributi speciali: Euro 0,90

Legenda

a) A/3: Abitazioni di tipo economico

b) Escluse le "superfici di balconi, terrazzi e aree scoperte pertinenziali e accessorie, comunicanti o non comunicanti" - cfr. Provvedimento del Direttore dell'Agenzia delle Entrate 29 marzo 2013

c) A/3: Abitazioni di tipo economico

MODULINO
F. rig. rend. 487



MINISTERO DELLE FINANZE
DIPARTIMENTO DEL TERRITORIO
CATASTO EDILIZIO URBANO (RDL 13-4-1939, n. 652)

MOD. 01 (CEU)

L. 500

Planimetria di u.l.u. in Comune di RECANATI via CDA S. CROCE DIV. 66

241

D. TERRA

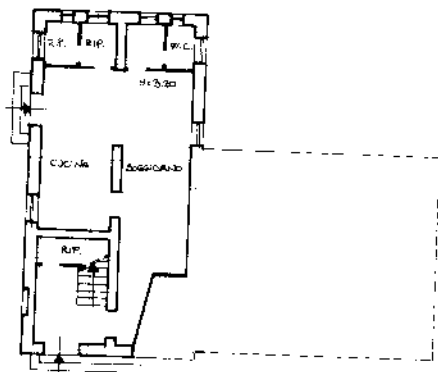

P. PRIMO

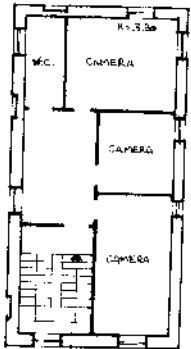

ORIENTAMENTO



SCALA DI 1: 200

EX SUB. 1 PORZ E 2

Dichiarazione di N.C.
 Denuncia di variazione
 Identificativi catastali
 F. 100
 n. 32 sub. 5

Compilata dal GEOMETRA BRAVI MARCO
 (titolo: cognome e nome)
 Iscritto all'albo dei GEOMETRA
 della provincia di MASERATA n. 773
 data 04/09/97 Firma Marco Bravi



RISERVATO ALL'UFFICIO
A-2788/97

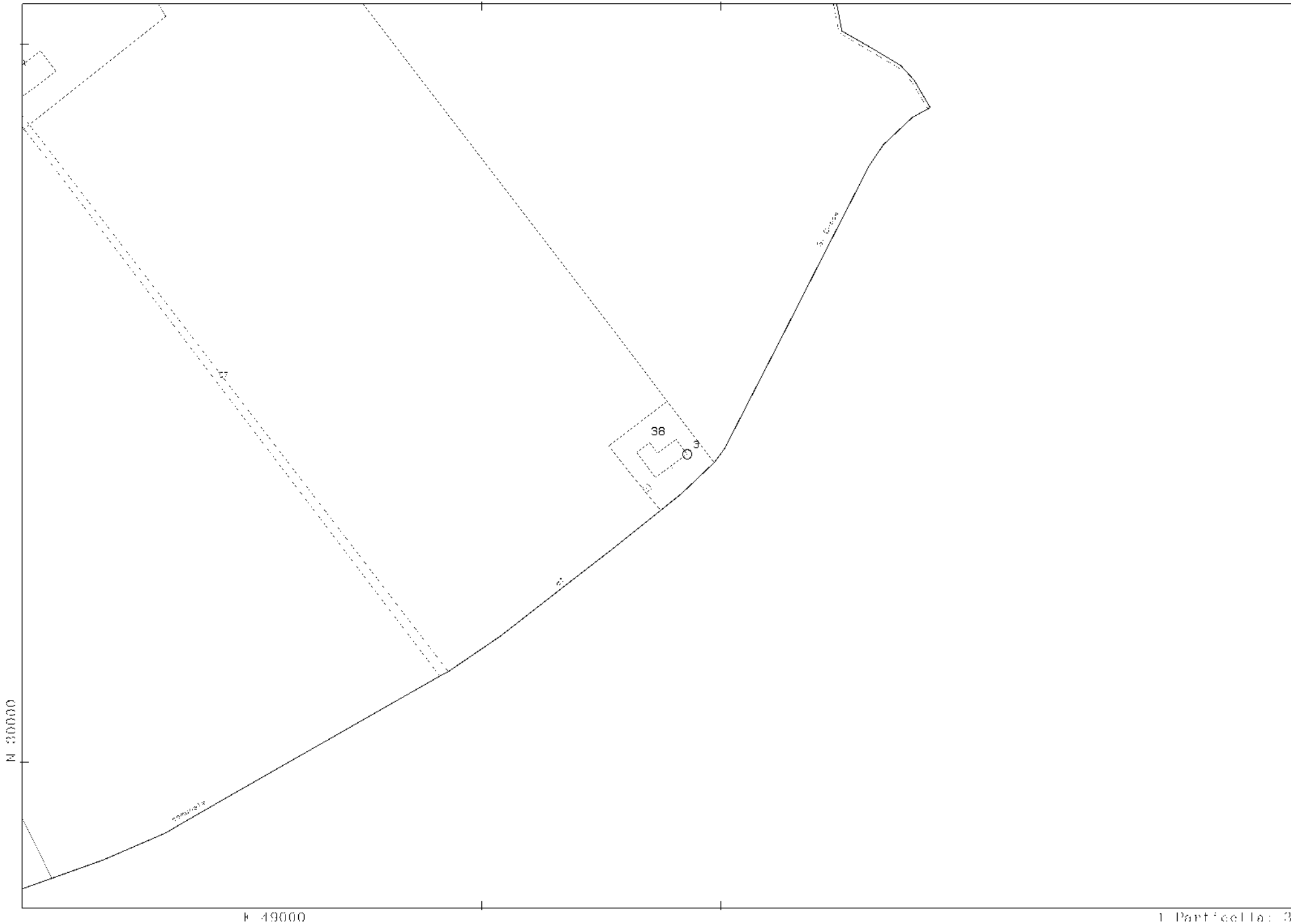

Comune: (MC) RICCAMA PI
Foglio: 100
Scala originale: 1:2000
Dimensione cornice: 534.000 x 378.000 metri
Protocollo pratica T153849/2023

18-Dic-2023 11:52:19